

Norðurhlið

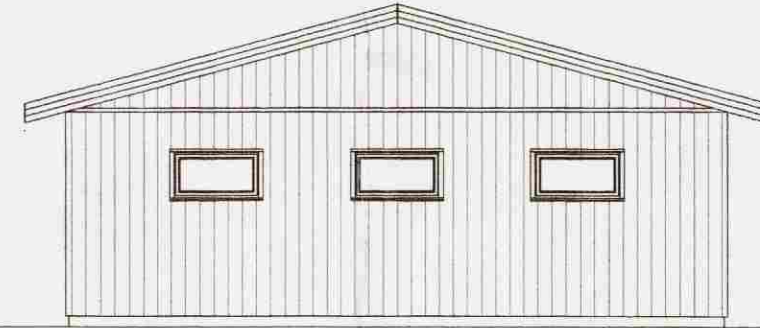

Suðurhlið

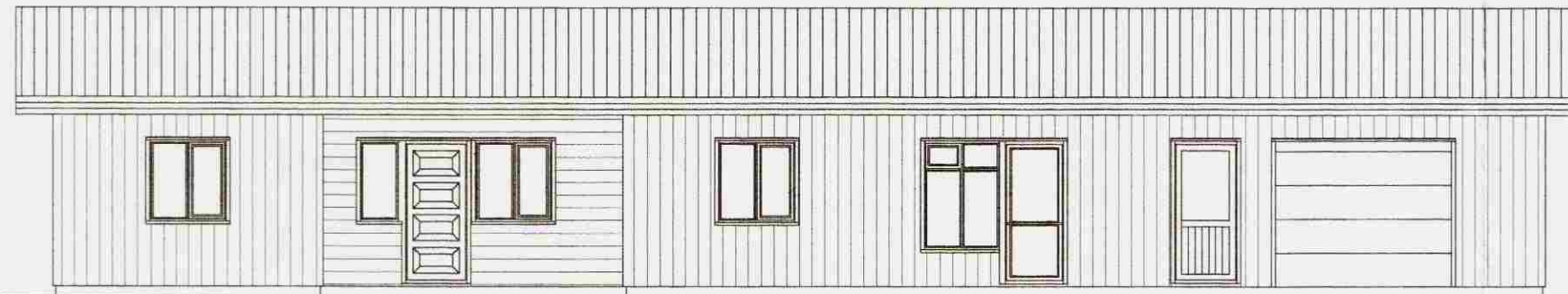

Vesturhlið

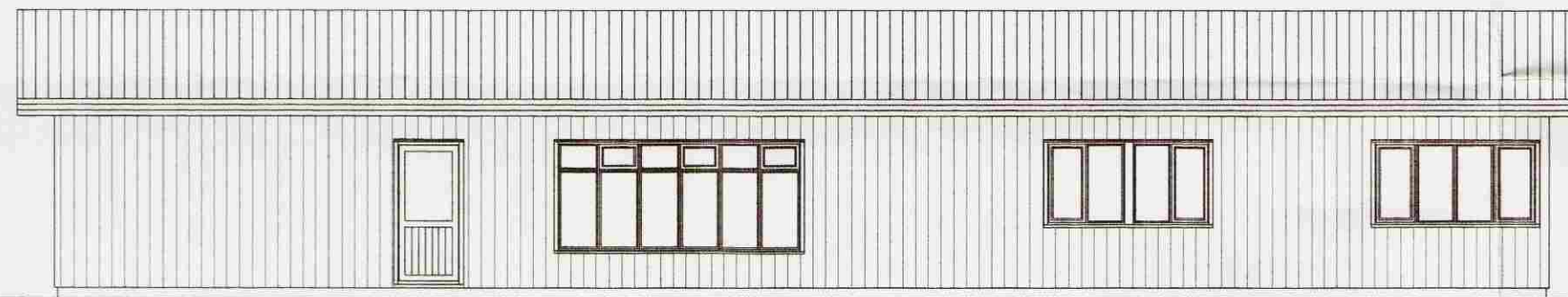

Austurhlið

Afstöðumynd  
1:1500

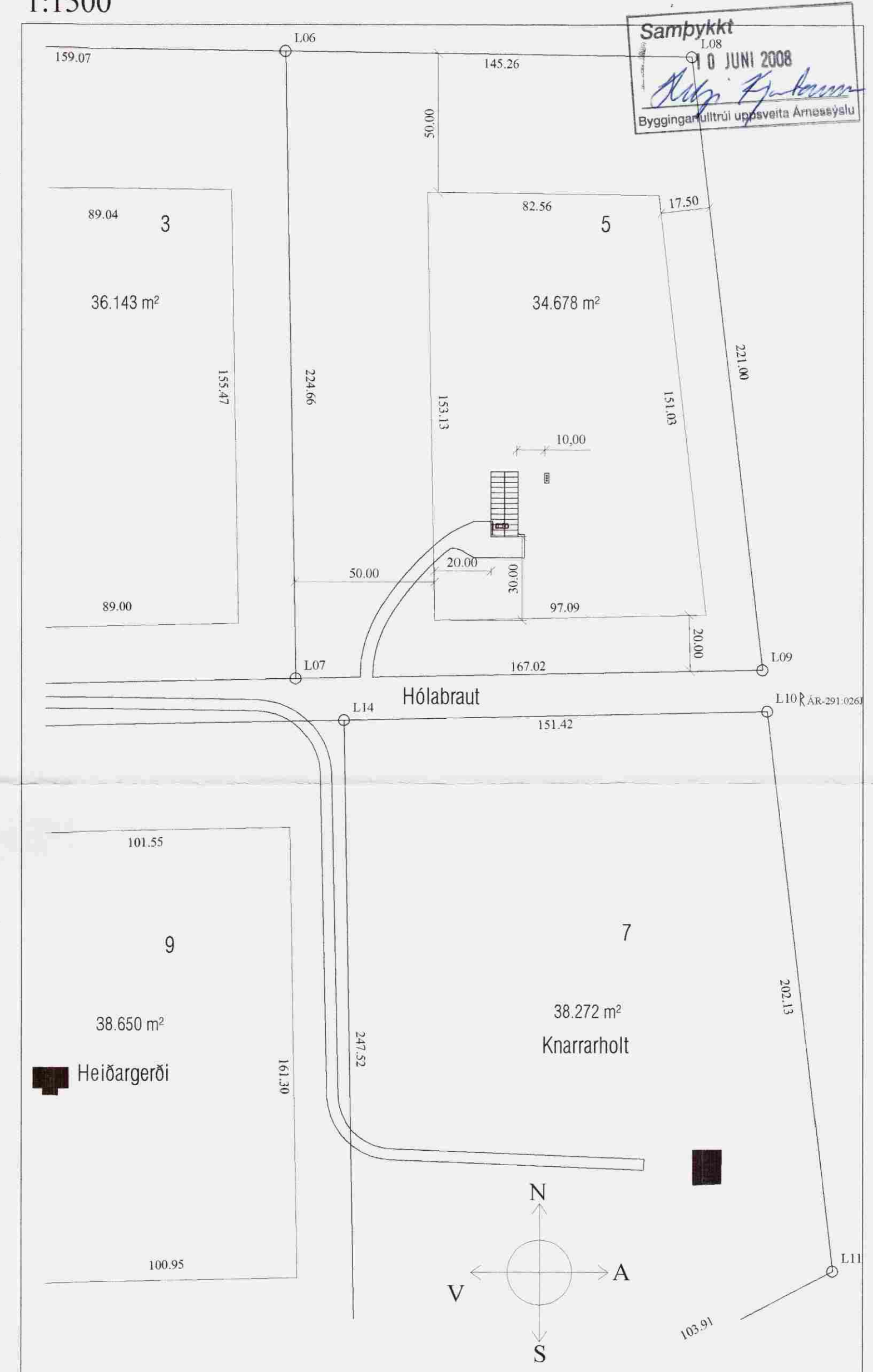

Samþykkt  
L08  
10 JUNI 2008  
Byggingarútlit og snið  
Byggingarútlit og snið  
Byggingarútlit og snið

**Skýringar og byggingalýsing:**

Húsið er hefðbundið timburhús á einni hæð byggt á staðnum. Sökkjar og botnplata eru úr steinsteypu. Útveggir er einangraðir í grind og klæddir að utan með bárujárnklæðningu. Þak yfir svefnálmu er kraftsperruþak og þak yfir Eldhús, stofuálmu og bílskúr er upptekið með tveimur mænisbitum. Einangrunargildi einstakara byggingahluta skv. byggingareglugerð Svignunarkröfur burðarvirkis er flokkur A skv. byggingareglugerð. Í húsinu skulu vera reykskynjarar og handslökkvitæki af viðurkenndri gerð. Björgunarop eru úr öllum svefnherbergjum og íverurýmum.

Brunavarnir:  
Allar innri klæðningar skulu vera amk. í flokki 2 (EI-30) nema í bilgeymslu skulu klæðningar vera í flokki 1 (EI-60).  
Reykskynjarar skulu að lágmarki vera grunnmynd  $\square$   
Slökkvitæki af viðurkenndri gerð (IST/EN3) skal vera í húsinu sbr. grunnmynd  $\oplus$   
BO merkir björgunarop, (b+h > 1,50m)

Stærðir (sjá nánar í skráningartöflu):

	Birt flatarmál	Brúttórúmmál
Mhl 01-íbúðarhús	147,2 ferm	469,38 rúmm
Mhl02-Bilgeymsla	43,2 ferm	137,07 rúmm
Samtals	190,4 ferm	606,45 rúmm

Stærð lóðar 34678 fermetrar  
Nýtingarhlutfall lóðar 0,0055

Breyting	Dags.	Skýring	Br.

Einar Bjarnason Verkfræðingur BSc 3004647269	TEIKN: EB REIKN: EB	DAGS: Júní 2008 VERK
<b>Hólabraut 5 Skeiða og Gnúpv.hr.</b>	YFIRF. MKV. 1:100	BLAÐ B101
Grunnmynd útlit og snið		
<i>Einar Bjarnason</i>		

B100