

SAMÞYKKT
 03. AUG. 2011
Helgi Hafliðason
 Byggingafræðingur og Flóðsmaður

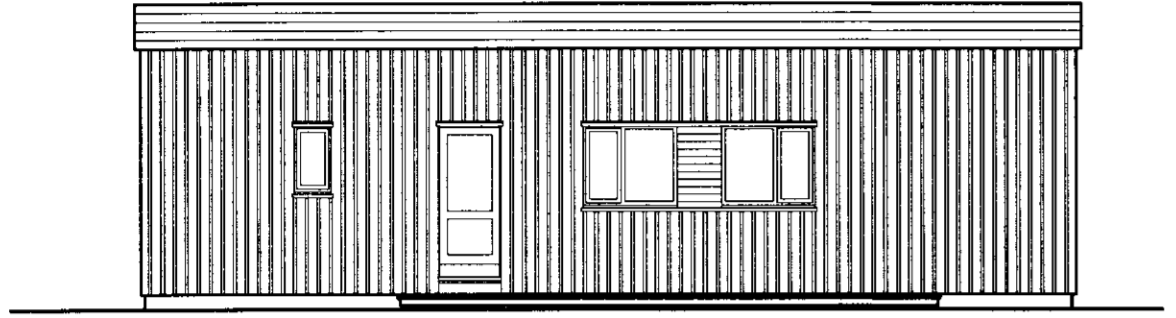

Vesturhlíð

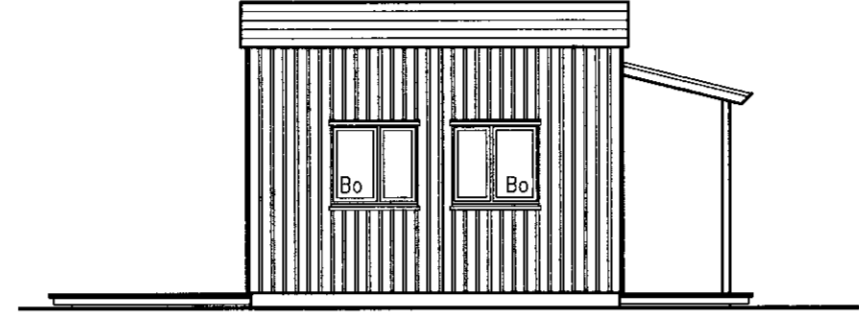

Suðurgaffl

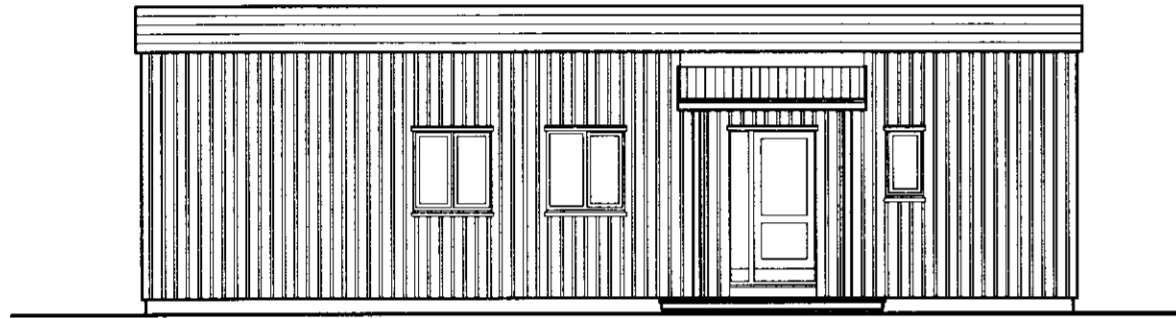

Austurhlíð

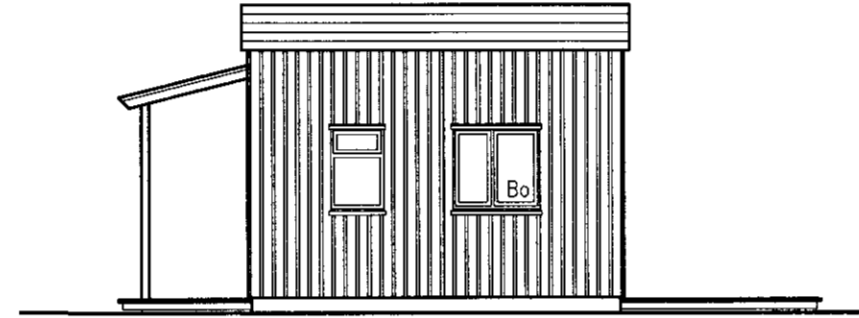

Norðurgaffl

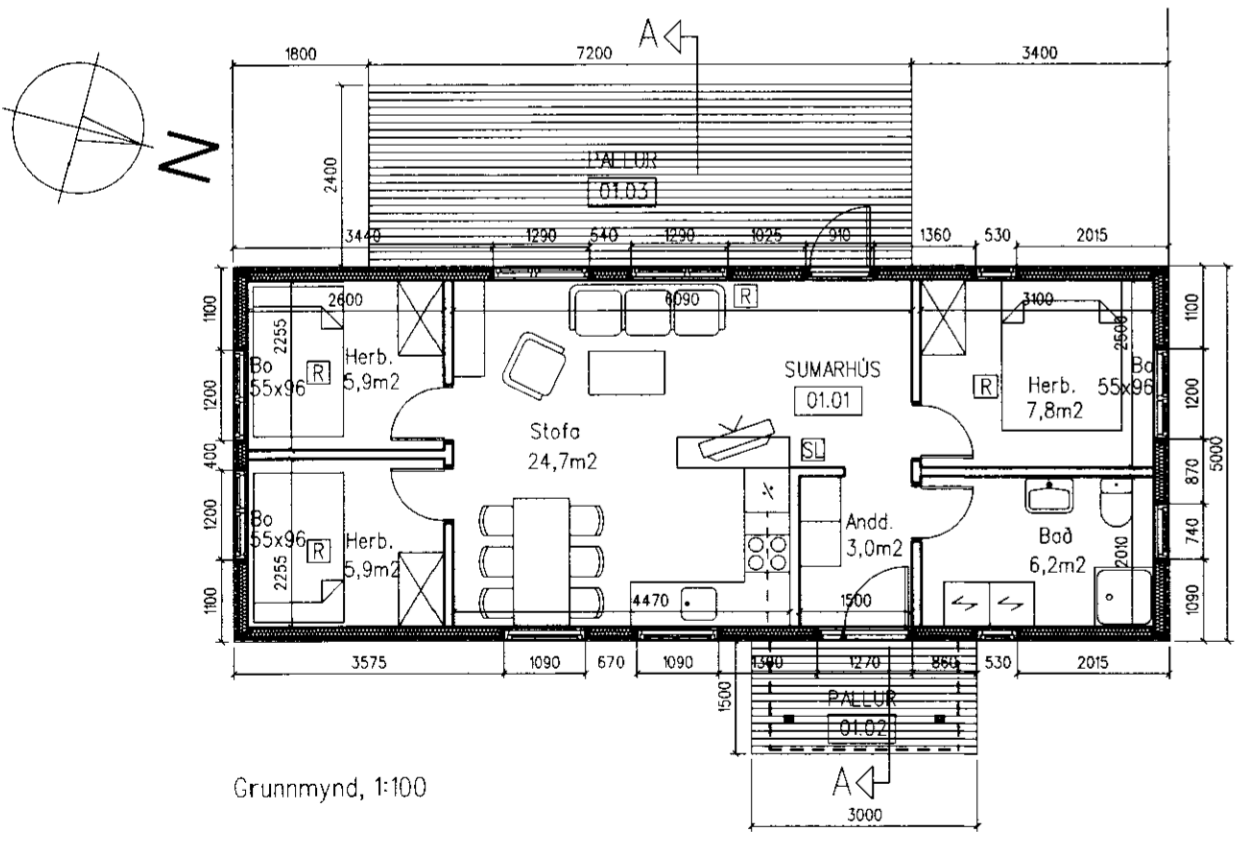

Grunnmynd, 1:100

- [R] Reykskynjari
 - [SL] Slökkvitæki
 - Bo Björgunarpokki
- Eldvarnarteppi skal vera í eldhúsi

Sumarhúsið er gert úr færanlegri kennslustofu frá Reykjavíkurborg. Undir endilöngu húsinu eru 3 stöðbitar sem festir verða við steinsteyptar undirstöður. Ofan á stöðbitunum eru 50x200mm gálfötur með 200mm steinullareinangrun og samsvarandi grind og einangrun er í þaki. Þak er pappklætt. Veggir eru úr 50x100mm grind með 100mm steinullareinangrun. Ytriklæðning er 12mm vatnspólinn krossviður og þar á er iðdréttur panill, festur á lektur. Innan á útveggjum er rakavarnarplast ásamt klæðningu í flokki 1. Innveggir eru gerðir úr 70mm trégrind með gíspóluklæðningu báðum megin.

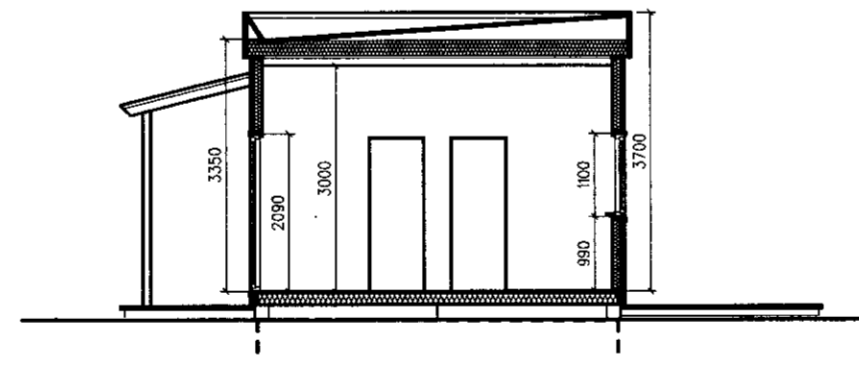

Skurður A-A

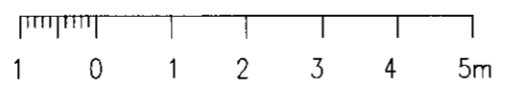

Staðgreinir: 8719-01-56850080
 Landnúmer: 192645

Stærðir:	flatarmál	rúmmál
Sumarhús	62,0m ²	231,0m ³

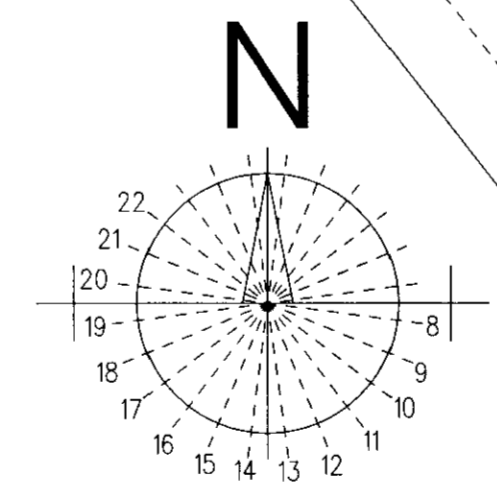
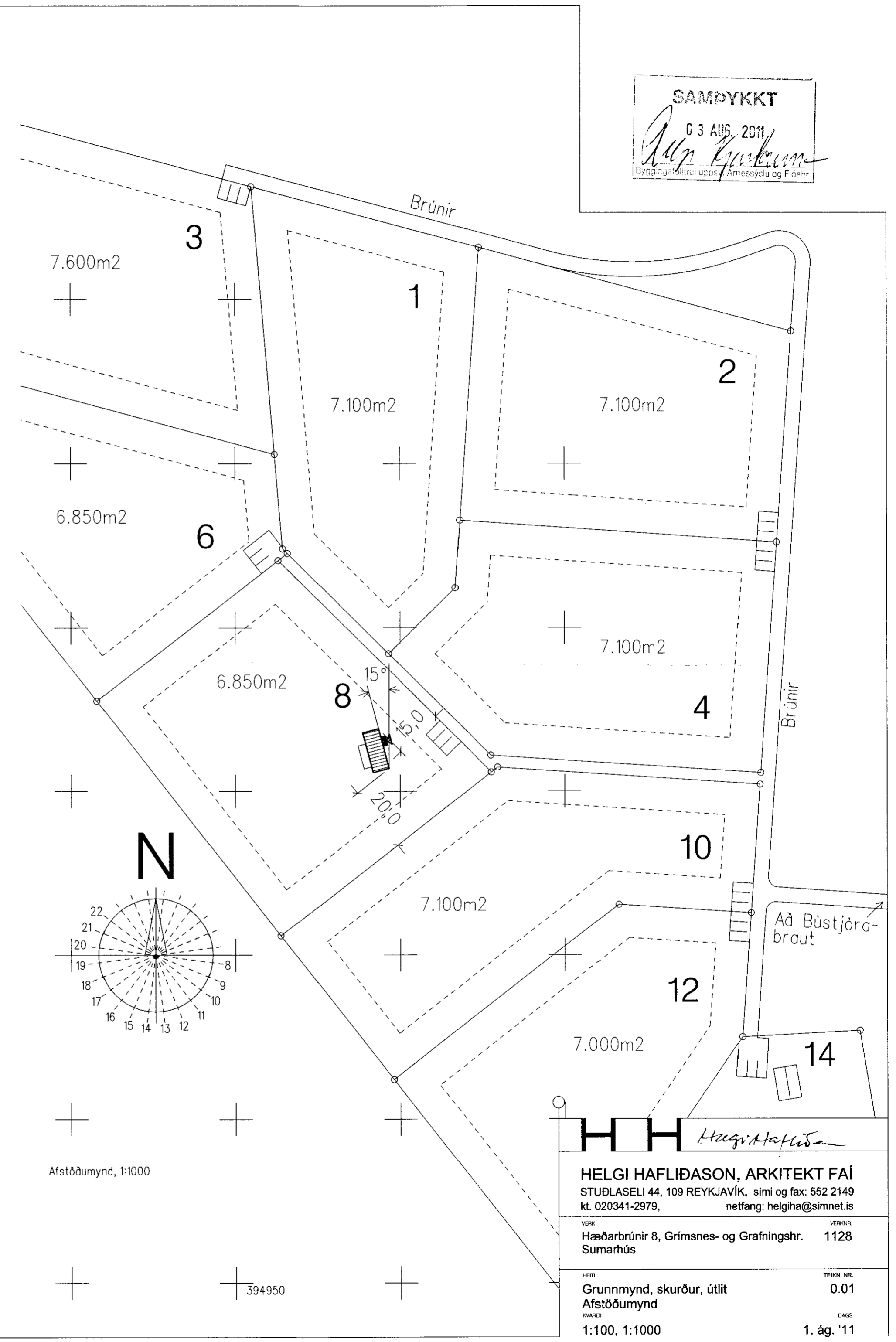

Afstöðumynd, 1:1000

394950

Helgi Hafliðason

HELGI HAFLIÐASON, ARKITEKT FAÍ
 STUÐLASELI 44, 109 REYKJAVÍK, sími og fax: 552 2149
 kt. 020341-2979, netfang: helgiha@simnet.is

VERK: Hæðarbrúin 8, Grímsnes- og Grafningsshr. Sumarhús 1128

HEITI: Grunnmynd, skurður, útlit Afstöðumynd 0.01

SKVAREI: 1:100, 1:1000

TEIKN. NR.: 1128

DAGS: 1. ág. '11