

GRUNNMYND EFRI HÆÐAR // 1:100

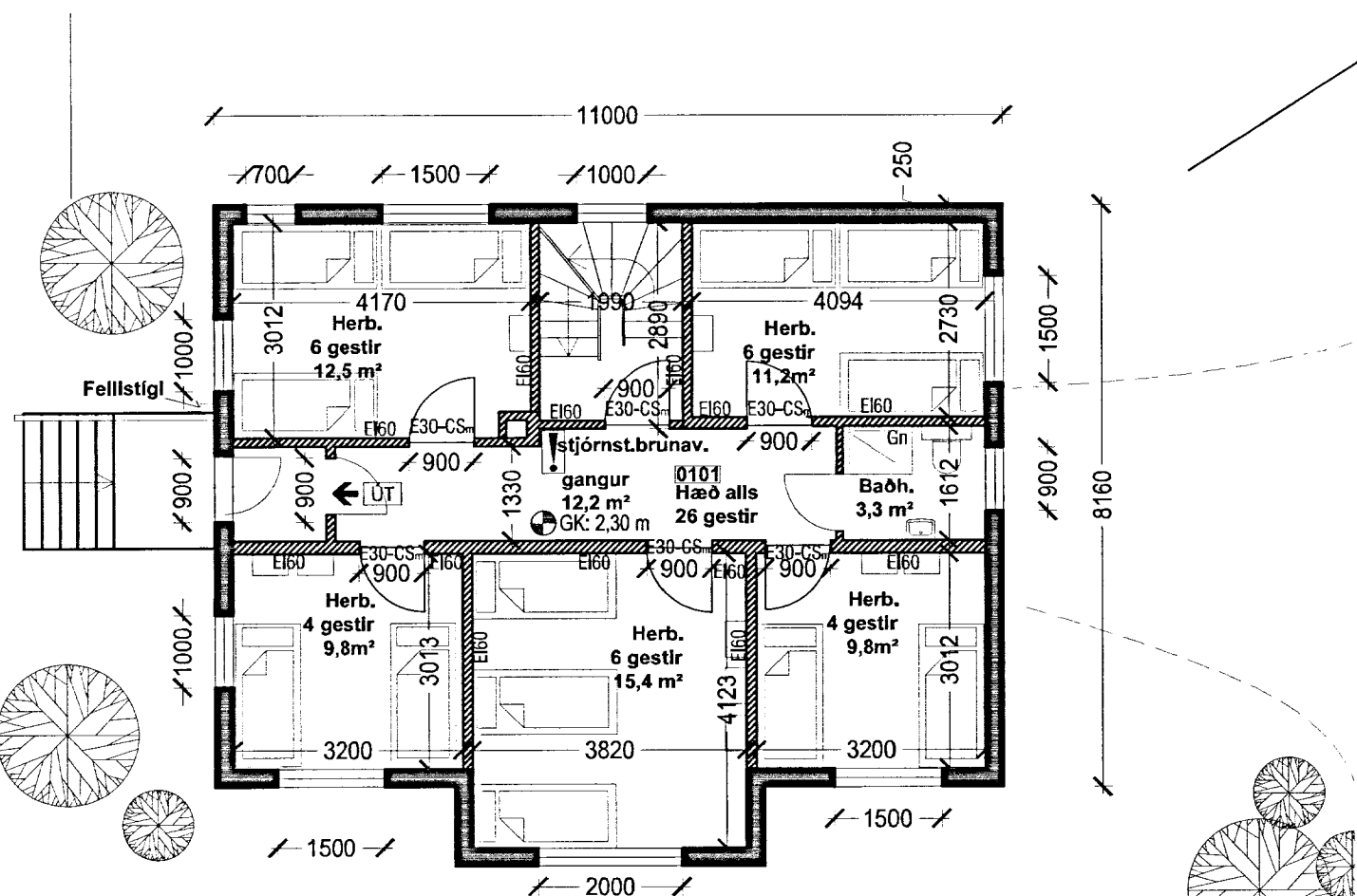

GRUNNMYND JARÐHÆÐAR // 1:100

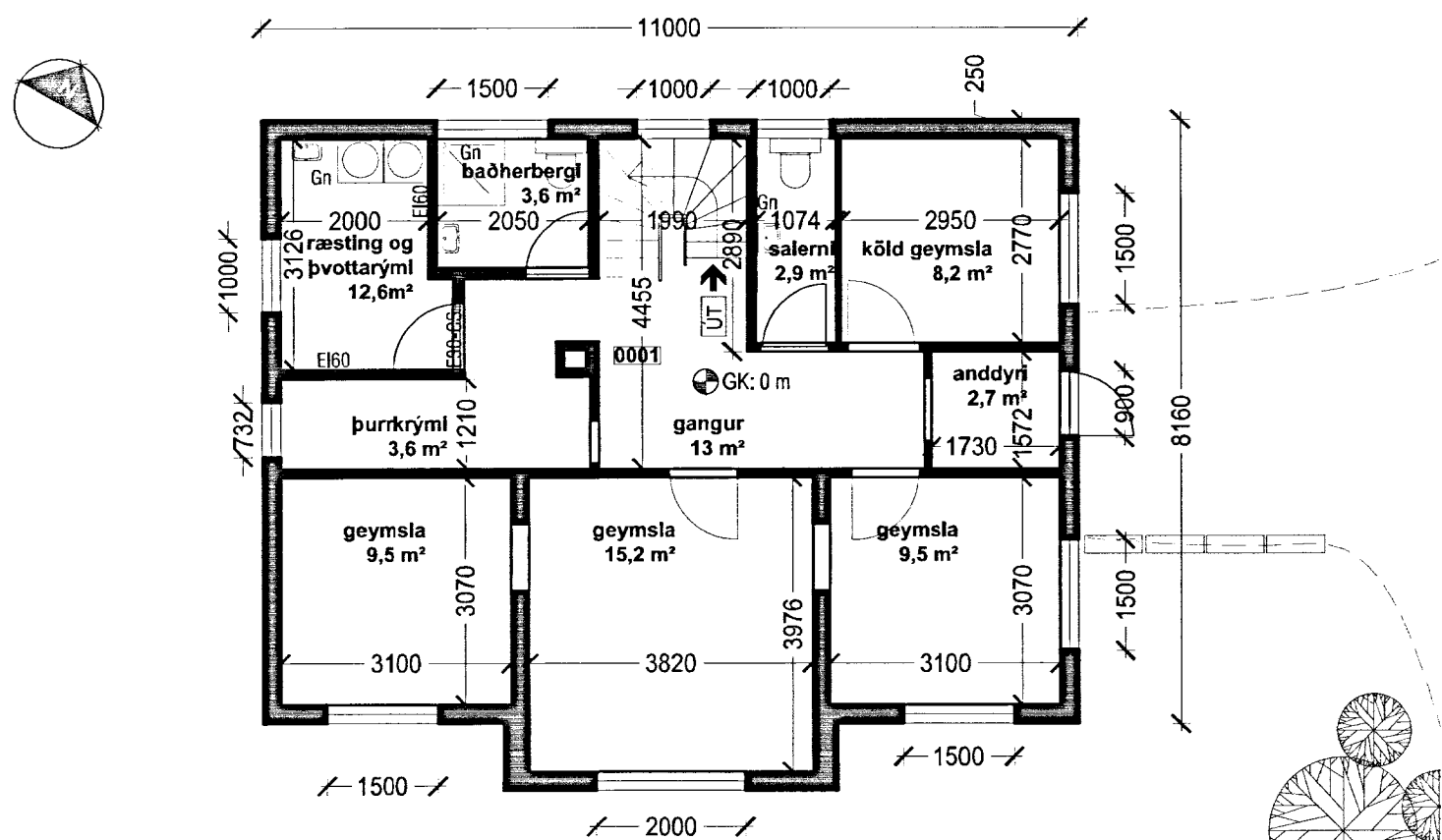

GRUNNMYND KJALLARA // 1:100

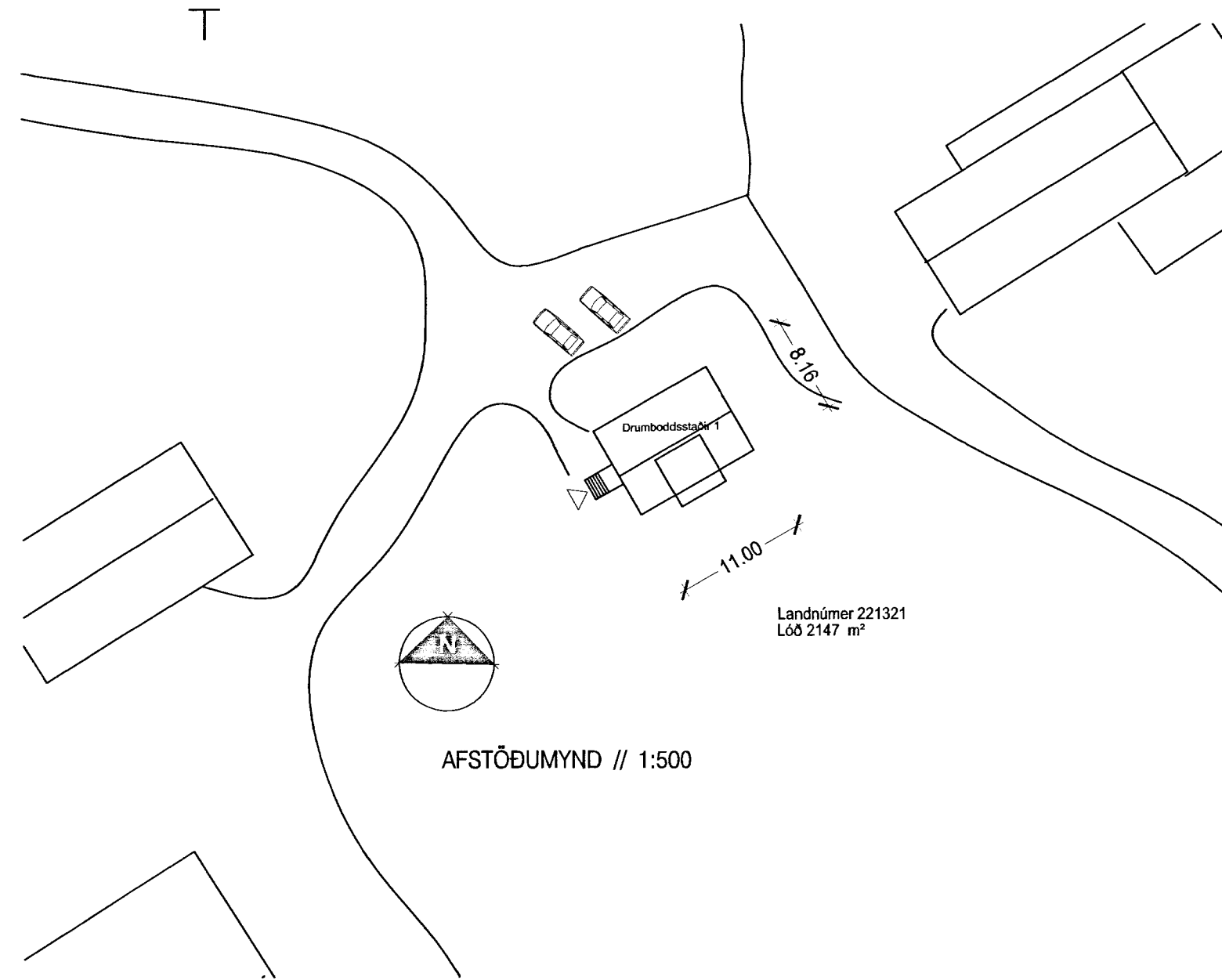

AFSTÖÐUMYND // 1:500

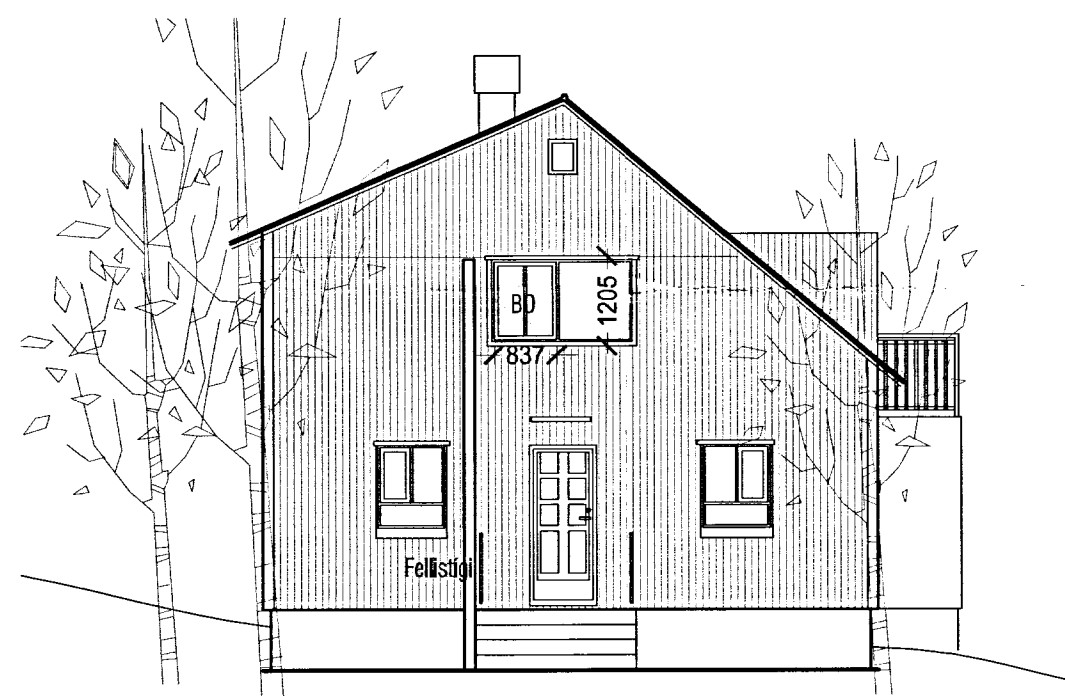

VESTUR ÚTLIT // 1:100

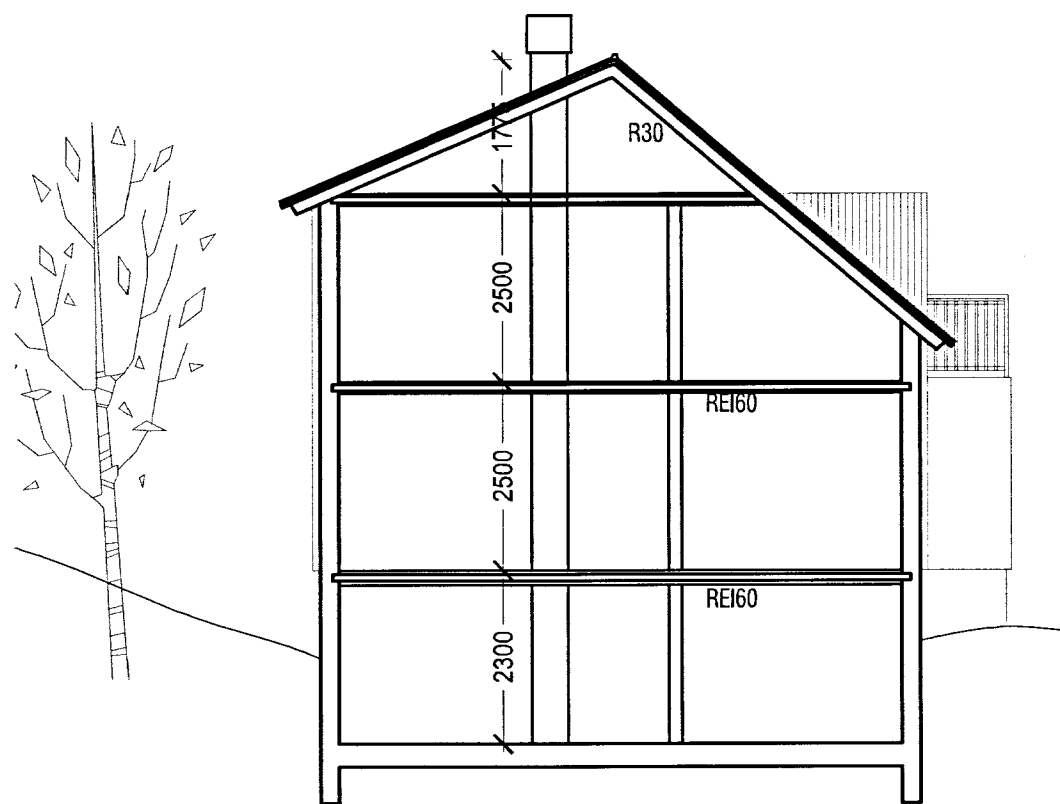

ÞVERSKURÐUR AA // 1:100

Drumboddsstaðir 1

Gististaður

Fastanúmer 220-4458
 Landnúmer 221321
 Staðgreinir 8721-2-00031060
 Lóð 2147 m²
 Birt Stærð 276,2 m²

Byggingarlýsing

Almennt // Húsið er steinsteyppt einbýlishús, byggt árið 1955 (höfundur/byggingameistari óþekktur). Húsið er með hálf niðurgrofnu kjallara, jarðhæð og efri hæð. Efri hæð hefur verið bætt ofan húsið í seinni tíð.

Breyting

Sótt er um að gera minniháttar innanhúss breytingar til þess að Innréttu húsið sem gististað í flokki II, s.s. gistiskála án veitingaleyfis. Gististaðurinn mun vera í notkunarflokki 4. Alls verða mest 40 gistinguými í húsinu.

Kjallari // Salemi verður staekkað svo úr verði baðherbergi með sturtu, handlaug og vatnslósetti. Einnig verður sett klóset og handlaug í lítið herbergi við hlíð stígasins sem í dag er geymsla. Við hlíð baðherbergis verður þvottaherbergi og ræstivaskur, en annars nýttast önnur kjallarárymi til geymslu.

Jarðhæð // Eldhús verður rifit og úr því búið herbergi. Opnanir milli herbergja verða lokað með gífveggjum svo úr verði lokaðar gistinguingar með E60 veggjum sín á milli og brunahurðum (E30-CSm) útá gang.

Efri hæð // Brunahurðir (E30-CSm) verðar settar á öll gistinguherbergi og að stíga húsi. Glugginn úr sameiginlegu stofunni verður að björgunnaropi og verður hægt að flýja þar út og niður um fellistíga (sjá Vestur Útlit á teikningu).

Frágangur herbergja // Herbergi gistiskálans verða einföld í sniðum. Þau verða búin rúmum eða kójum ásamt hillu og leslampa fyrir hvert rúm. Læsanlegir skápar verða einnig fyrir hvern gest. Snagar verða á veggjum og myndir í ramma, auk upplýsingatöflu og yfirlitsmynd fyrir brunavarnir. Veggir og loft verða máluð og frágangur allur til fyrirmyndar.

Frágangur sameiginlegra rýma // Sameiginleg rými eru byggð upp þannig að auðvelt aðgengi sé til staðar sem og auðvelt sé að halda þeim hreinum. Baðherbergi verða endurnýjuð. Þau verða búin vatnsalemi, sturtu og handlaug með heitu og köldu vatni, spegill, handsápu, handklæði og ruslafötu með loki.

Frágangur baðherbergis verði þannig að öll þríf verði einföld. Almenn lýsing verður í lofti. Öll baðherbergin/salemi í húsinu eru ætluð báðum kynjum.

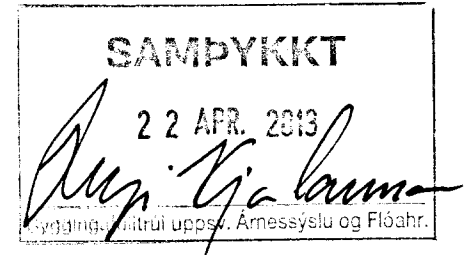

Opnanleg fög eru í öllum herbergjum og baðherbergjum og stillanlegir ofnar.

Ræstivaskur og áhöld til þrifa á herbergjum verður í kjallara hússins, en allur þvottur eins og rúmöt og handklæði verður afgreiddur í kjallara hússins af starfsmanni.

Eldhús er með vaski, helluborði og eldavel. Brunavarnateppi verður hengt upp í návígi við eldunaraðstöðu.

Loftræsting og Lagnir // Húsið er hitað með veitufornum sem staðsettur eru undir gluggum. Loftun og kælingu er stýrt með opnanlegum fögum í hverju herbergi. Opnanleg gluggafög eru í öllum herbergjum og baðherbergjum hússins.

Brunavarnir

Öll gistinguými verða brunahólfuð með E60 veggjum og EI30-CSm hurðum. Þvottahús verður sömuleiðis hólfað eins og gistinguými. Gangar, stofa, eldhús og baðherbergi mynda sameiginleg rými. Stíga gangur er hólfaður af með E60 veggjum og EI30-CSm hurð.

Innveggir eru hlaðnir vikurveggir klæddir með 30mm múr. Útveggir eru steyptr með 2x50mm vikureinangrun og múr. Nýr veggur sem lokar af stíga gang á efri hæð verður klæddur gífsi.

Reykskynjari verður í öllum herbergjum auk eldhúss, gangs, stofu og kjallara gangrýmis. Reykskynjarar skulu tengjast sjálfvirku brunavörðunarkerfi sem tengist viðurkenndri stjórnstöð. „Ú“ -ljósaskilti verða yfir hurðum í flóttaleiðum og við björgunnarop. Slökkvitæki verða á gangi jarðhæðar og efri hæðar. Í öllum herbergjum verða upprættir af hæðum með útskýringum um flóttaleiðir og eldvarmatakli.

Hæðarskil eru steinsteyppt og uppfylla REI60 kröfu.

Skýringarmynd

A // texti: sjálfvirkir brunavarnir // 8.04.2013
 breyting // lýsing // dagsetning

Drumboddsstaðir 1, gististaður

Heilmíllstang:	Drumboddsstaðir 1	
Sveitarfélag:	Biskupsstungur / 801 Selfoss	
Verkhúllit:	Aðaluppdráttur	
Skýringartexti:	afsm, gm, sn, utl	
hannad / teiknad:	SA	
viðfot / samþykkt:	JSB	
meðalkvart:	1:500, 1:200	
staðgreinir:	8721-2-00031060	
landnúmer:	221321	
Attekst:		
○ Aðalsteinn Snorsson	arkitekt fal	kl.161161-2769
○ Arnar Þór Jónsson	arkitekt fal	kl.010174-4819
○ Birgir Tólfsson	arkitekt fal	kl.020460-4589
○ Björn Guðmundsson	arkitekt fal	kl.170174-3059
○ Fjall Guðmundsson	arkitekt fal	kl.270152-6869
✗ Þorvaldur L. Þórgíslsson	byggingafræðingur tlf	kl.250572-3529
Aðalhöfundur:		
Atlé skrifstofa:	Höfðingjagötu 2	kl. 531107-0550
sími 511 2060	fax 511 2066	www.arkis.is
	notfang arkis@arkis.is	

dagsetning: 15.03.2013
 verknr.: (13)-171
ARKÍÐ (99)-1.01 A
 arkitektar
 teikning breyting