

MÓTTEKID  
 29 APR. 2010  
 Byggingafulltrúi uppsv. Améssýslu og Flóahf.

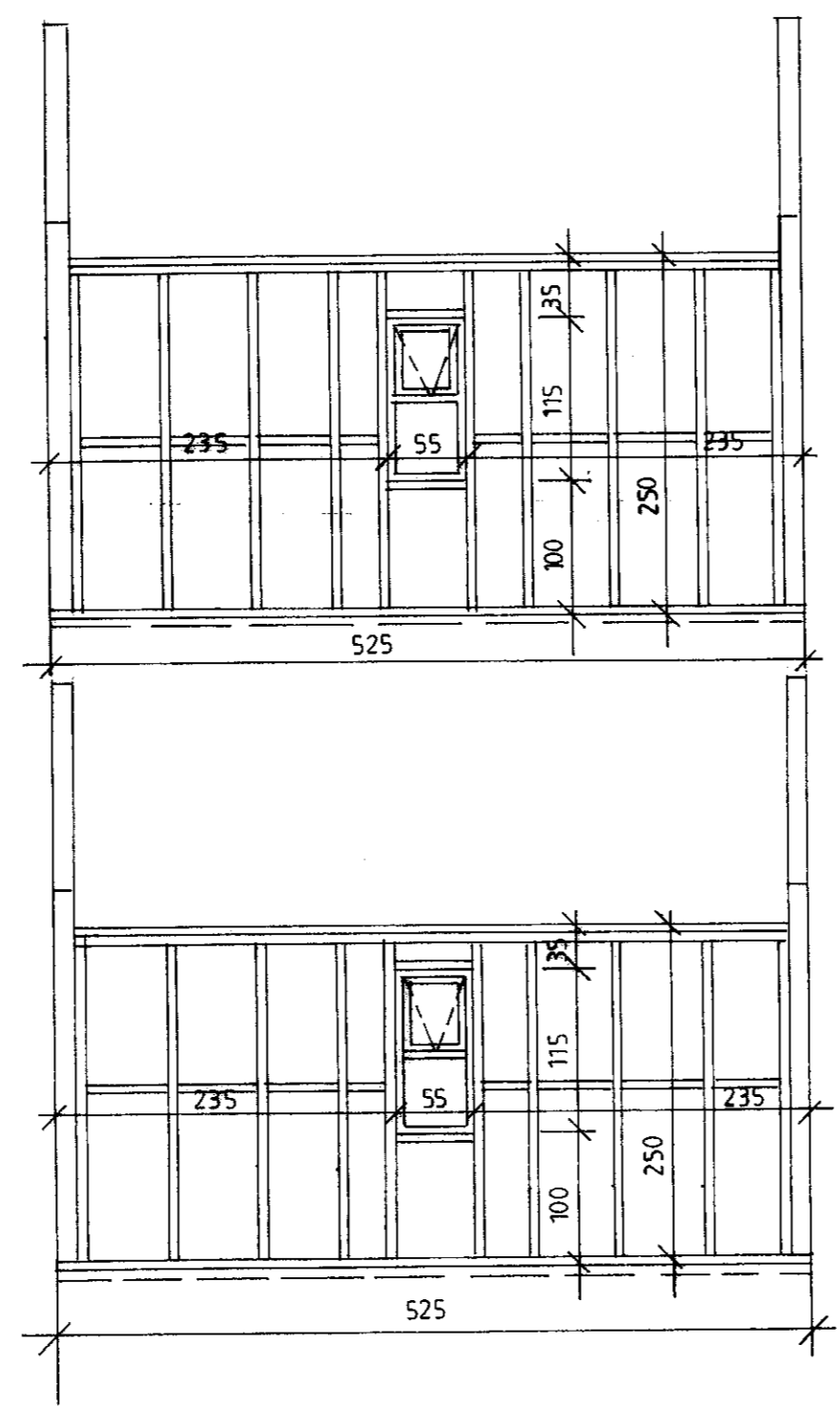
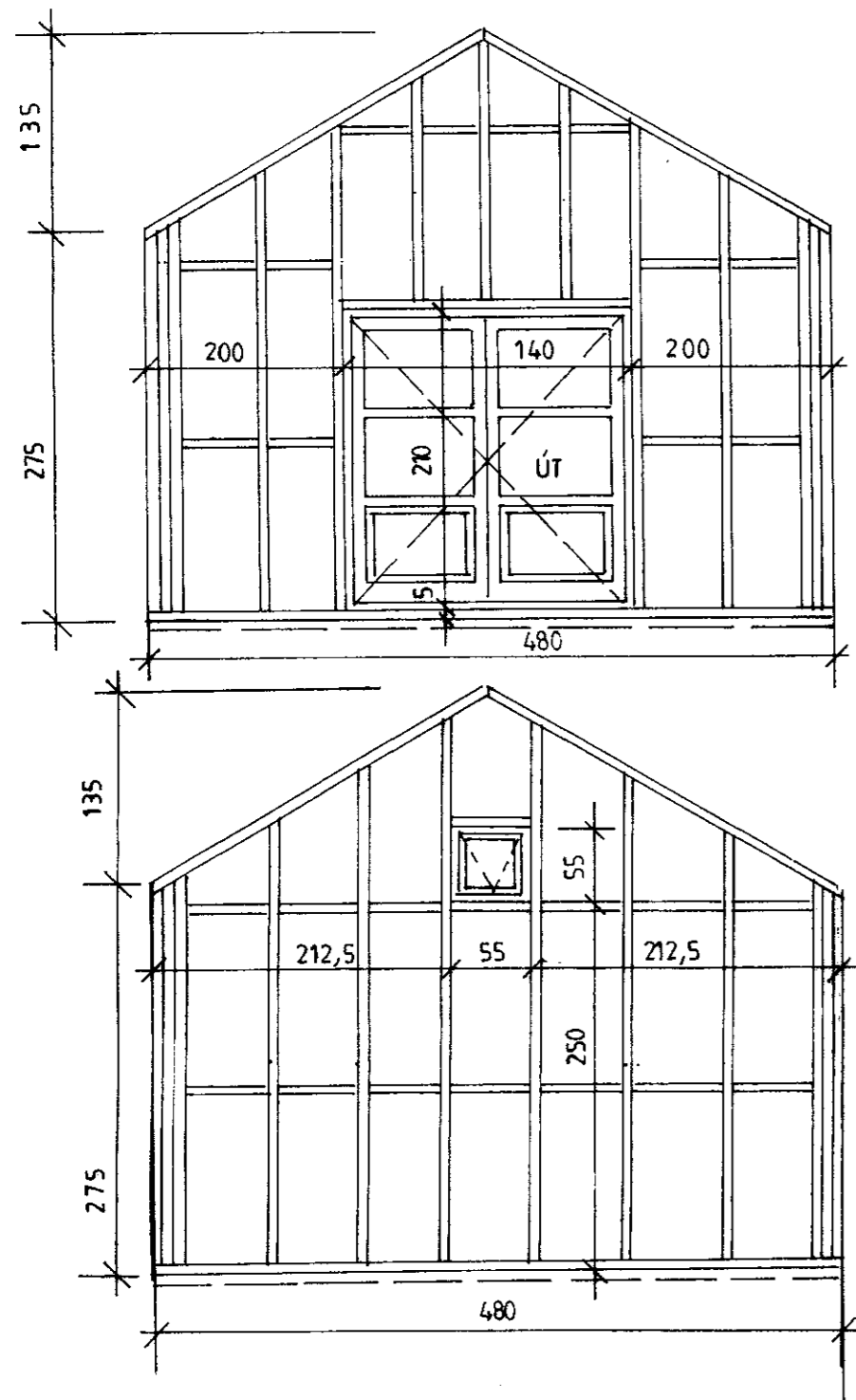

ATH! ALLAR MÁLSETNINGAR SKULU SANNREYNAST VIÐ RAUNMÁL  
 ELDRA HÚSS KOMI UPP MISRÆMI SKAL HAFNA SAMBAND VIÐ  
 HÖNNUÐI SIGURÐ EÐA JÓHANNES.

**SKÝRINGAR:**

**ÚTVEGGJAGRIND:**  
 STÖDIR 50X150 MM. c/c 60 CM. LAUSHOLT 50X150 MM. LAUSHOLT  
 NEGLIST Í STÖDIR MEÐ 4" GALV. 2 STK. Í HVORN ENDA  
 GRIND KLÆDD AÐ UTAN MEÐ 9 MM. VATNSHELDUM KROSSVIÐ  
 KROSSVIÐUR NEGLDUR Í STÖDIR, YFIRSTYKKI, REIMSTYKKI OG  
 LAUSHOLT MEÐ 2" GALV. c/c 15 CM Í VATNSHELLT TRÉLÍM.  
 EINANGRUN Í GRIND SÉ 150 MM. STEINULL. INNAN Á GRIND SÉ  
 KLÆTT MEÐ 0,20 MM. ÞOLPLASTI OG ÞESS GÆTT AÐ ÞETTA ÖLL  
 SAMSKEYTI.  
 YFIR ÞOLPLAST SKAL KLÆÐA MEÐ 35X35 MM. LISTUM UNDIR  
 VEGGJAKLÆÐNINGU SEM ER T.D. 12 MM. PANILL. Í ÞVÍ BILI SEM  
 MYNDAST MILLI ÞOLPLASTS OG KLÆÐNINGAR SKAL RAFLÖGN,  
 VATNSLÖGN OG HITALÖGN LIGGJA OG ÞESS VANDLEGA GÆTT AÐ  
 SKEMMA EKKI PLASTDÚK. YSTA KLÆÐNING 20 MM. VATNS-  
 KLÆÐNING, FÚAVERJA SKAL YSTU KLÆÐNINGU MEÐ C-TOX,  
 SADOVC 35 EÐA ÖÐRU JAFN GÓÐU FÚAVERNAREFNI (EIN YFIRFERÐ)  
 GÓLF SJÁ SÉRTEIKNINGU AF GÓLF.  
 LAUSHOLT SKULU SKÁNEGLD Í STÖDIR M. 2 STK. 4" GALV.  
 FESTING STÖÐA VIÐ REIMSTYKKI OG FÓTSTYKKI SJÁ SNÍÐMYNDIR.  
 GLUGGAR SKULU FESTIR Í GRIND MEÐ FRÖNSKUM SKRÚFUM  
 10 x 80 c/c 50 CM. Í HLIÐARSTYKKI GLUGGA. AÐ ÖÐRU LEYTI VÍSAST Í  
 SÉRTEIKNINGAR.

Sjá nánar sérteikningar.

*Baulurinn LA*  
**Geymsla við áður byggt**  
 sumarhús í landi Klausturhóla Grímsnesi

Hliðarmynd  
 Grindarteikning

**ABS**  
 -teiknistofa-

Jóhannes Pétursson  
 Kl. 010448-3959  
 S: 567-5187

Sigurður Sigurðsson  
 Kl. 010448-3959  
 S: 566-6613

Mannaf: JP  
 Tölunaf: JP  
 Samþykkt:

Dagsetning: 23.11.09  
 MCV: 1:50  
 Nr. teikningar: p-01