

SAMÞYKKT  
 27. OKT. 2010  
*Alfgríu Gunnars*  
 Byggingafræði, úppætti, Ámættissýsla og Flóahfr.

2708

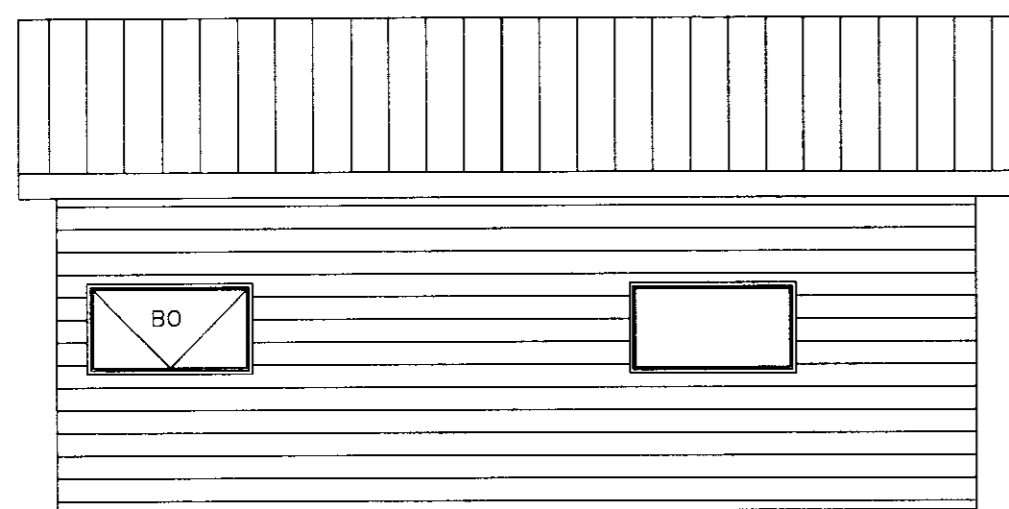

VESTUR HLIÐ

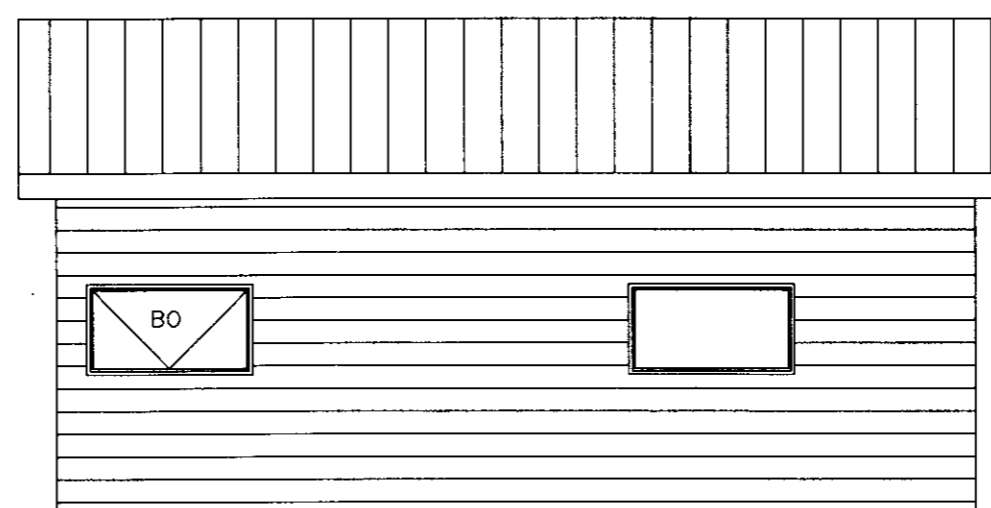

AUSTUR HLIÐ



SUÐUR HLIÐ

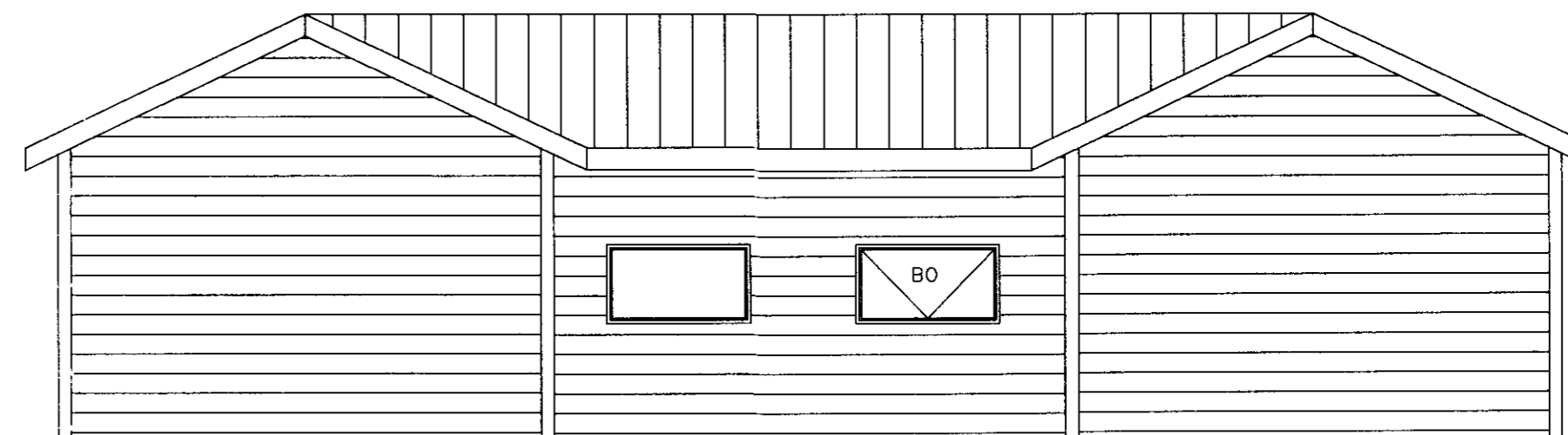

NORÐUR HLIÐ

VIÐBYGGING

NORÐUR HLIÐ

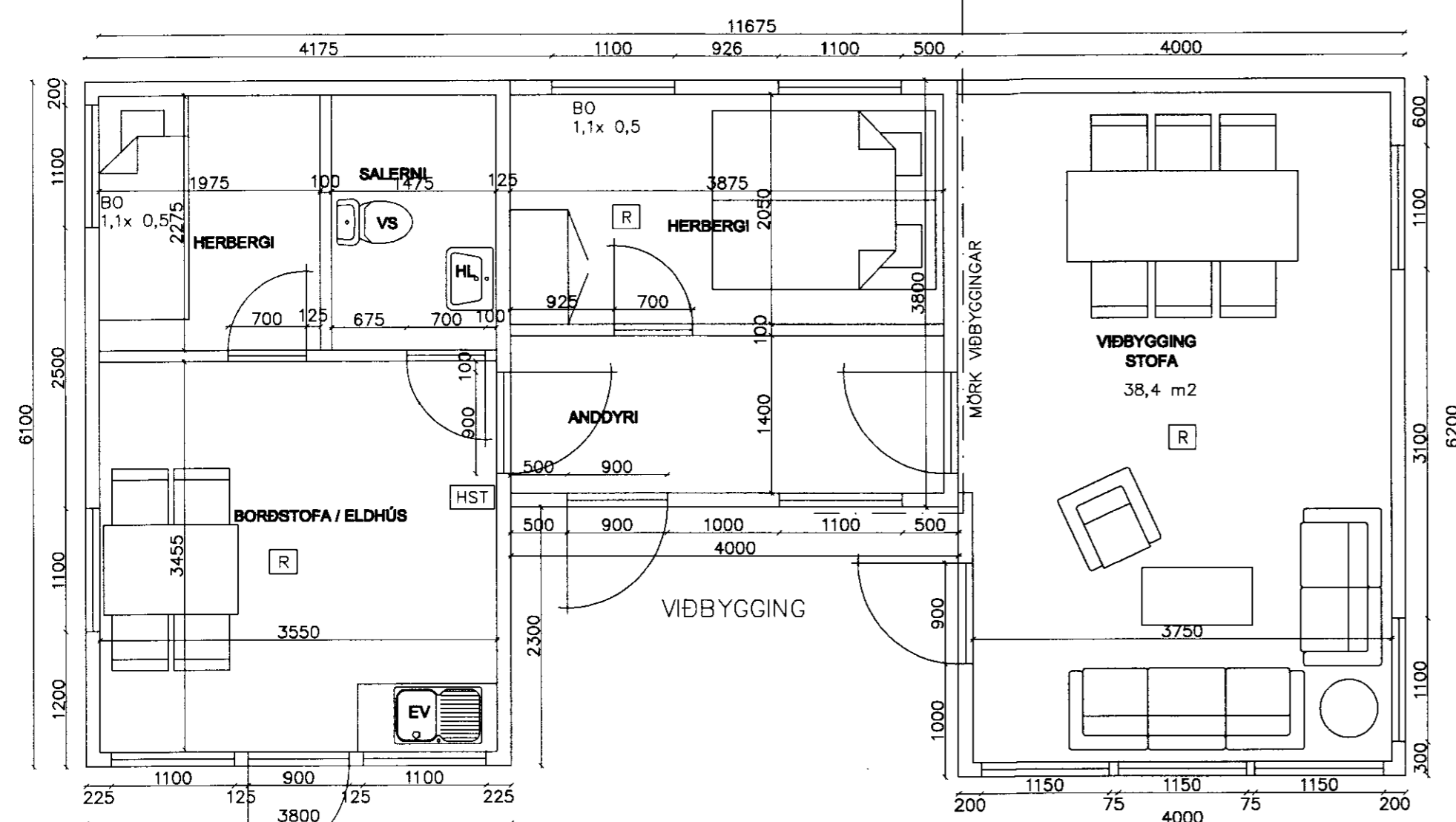

GRUNNMYND

SUMARHÚS Á LÖÐ NR.21 Í LANDI SVÍNAVATNS Í GRÍMSNESI  
 V / VIÐBYGGINGAR

STÆRÐIR:	SUMARHÚS,	38,4 m <sup>2</sup> ,	105,6 m <sup>3</sup>
	VIÐBYGGING,	24,8 m <sup>2</sup> ,	69,4 m <sup>3</sup>
	SAMTALS,	63,2 m <sup>2</sup> ,	175,0 m <sup>3</sup>

BYGGINGALÝSING

HÚSIÐ ER VIÐARKLÆTT TIMBURHÚS REIST Á HEFÐBUNDINN HÁTT  
 UNDIRSTÖÐUR STEYPTAR SÚLUR

ÖLL MÁL ERU Í MM NEMA ANNAÐ SÉ TEKIÐ FRAM.

**OTV** Tæknipjónusta  
 Verktakar ehf. Sfúseli 5, 109 Reykjavík

Númer:	Verkheiti :	Sumarhús lóð 21 í landi Svínvatns Grímsnesi		
1.01	Efni :	Útlit viðbygging		
Verk:	Mælikvarði:	1:50	Dags:	Júlí 2010
	Hannað:	<i>Alfgríu Gunnars</i>		
	Samþykkt:	<i>Alfgríu Gunnars</i>		