

SAMÞYKKT

15 SEPT. 2010  
*Pjetur Guðbjörnsson*  
 Byggingafræðingur, Amessýslu og Flóahf.

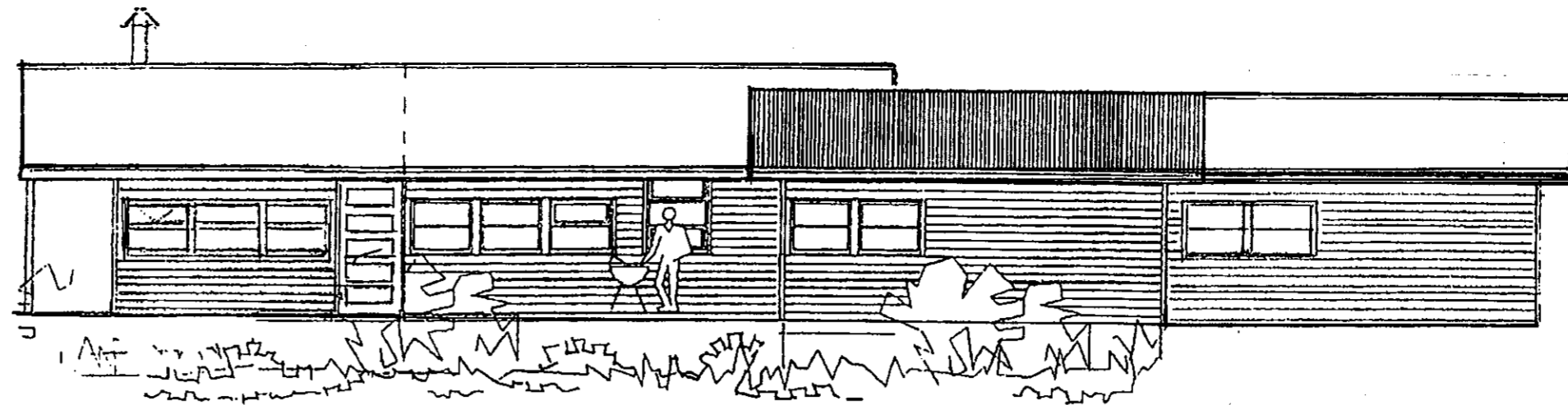

SUDAUSTURHLIÐ mkv. 1:100

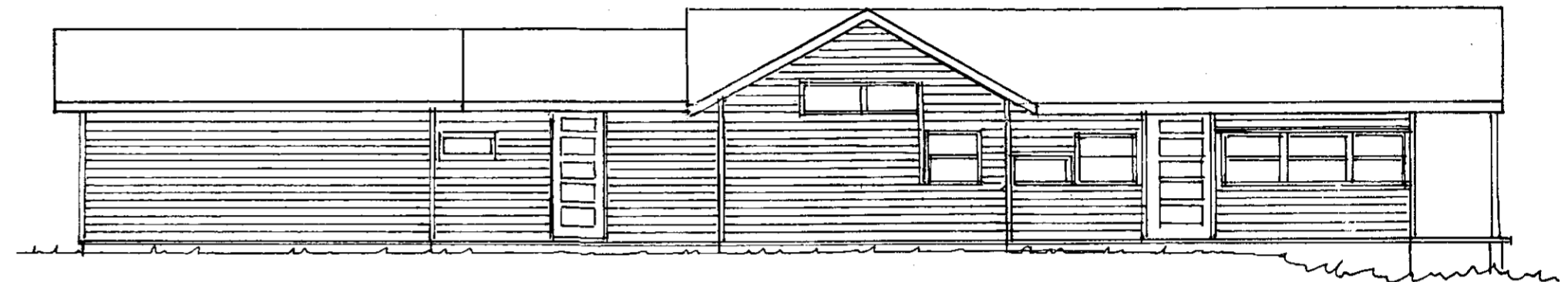

NORÐVESTURHLIÐ mkv. 1:100

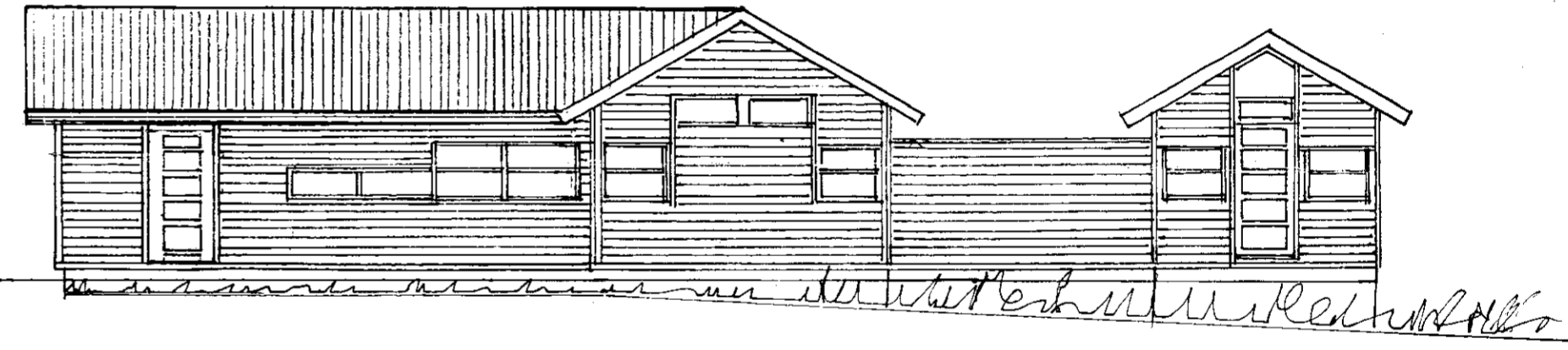

SUÐVESTURLIÐ mkv. 1:100

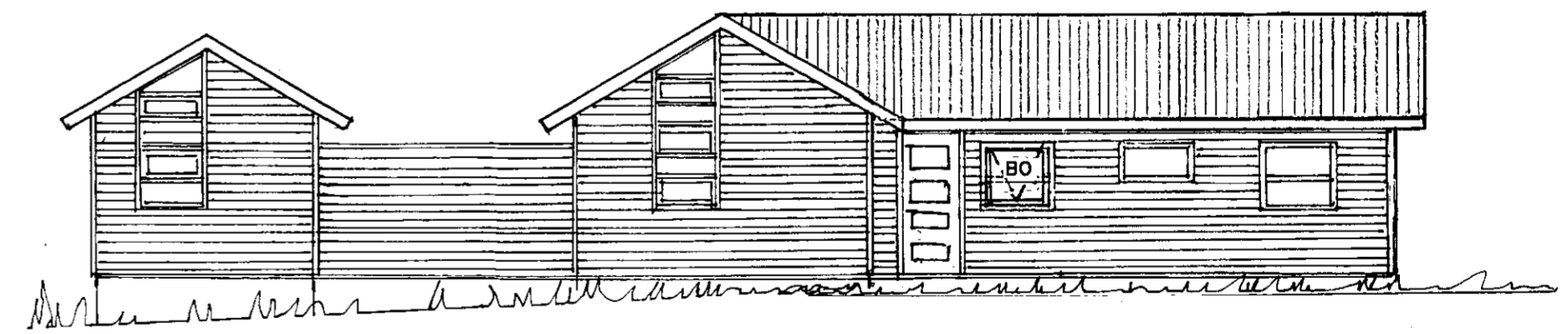

NORÐAUSTURHLIÐ mkv. 1:100

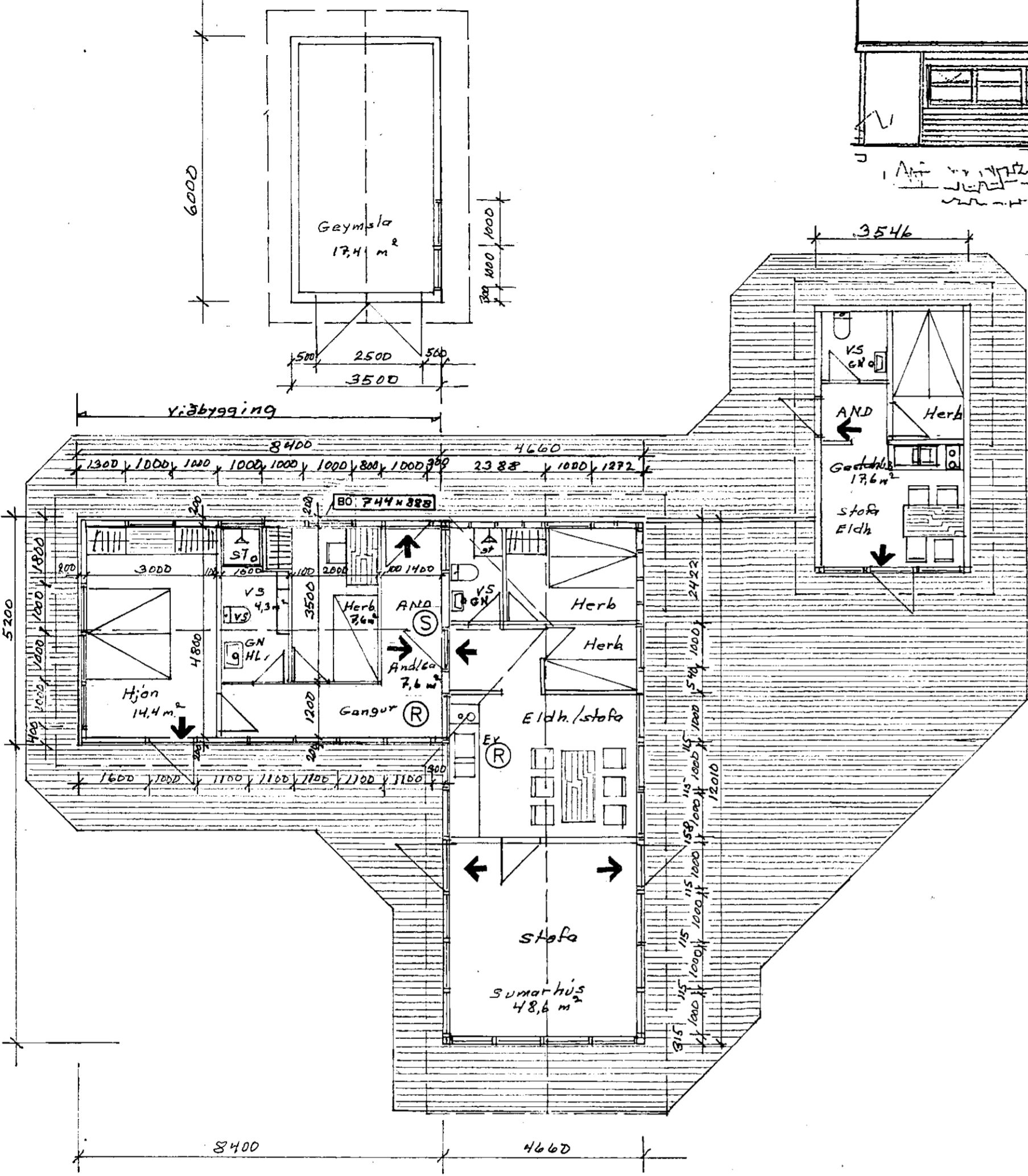

GRUNNMYND mkv. 1:100

**Byggingalýsing**

Þau hús sem þegar eru byggð eru úr timbri og boltuð niður á steyptar súlur. Ofan á aðalburðarbita kemur bitagrind gólfs úr 45 x 170 mm. Einangrun milli gólfbita er 150 mm steinull og undir ull kemur vindþétting 9 mm olíusóðið trétex. Ofan á bita kemur rakavörn, þolplast og gólf klætt með gólfborðum. Útveggjagrind er 45 x 95 mm. Einangruð timburgrind klædd að utan með 9 mm krossvið til vindstífangar og panelklædd. Að innan kemur rakavörn og panelklæðning og/eða máluð plötuklæðning. Gluggar eru með einangrunargleri. Þaksperrur eru 45 x 170 mm klæddar að neðan með þolplasti og viðarpanel. Einangrun er 150 mm steinull með vindvörn og ofan á sperrur er klætt með 25 x 150 mm borðum, þakpappa og lituðu búrústáli.

**Ný viðbygging** er byggð upp á sama hátt og eldra hús, nema að í útveggjagrind er 50 x 125 mm. Einangrun og frágangur á veggjum er sá sami. Þaksperrur eru úr 50 x 200 mm, en frágangur sá sami og á eldri húsum. Viðbyggingin skal vera í öllu samræmi við núverandi útlit húsa hvað varðar efnis og litaval.

BO = BJÖRGUNAROP

Ⓡ = REYKSKYNJARI

Ⓢ = SLÖKKVITÆKI

FRÁRENNSLI FER Í ROTÞRÓ

**VÖLUSTEINN** Teiknistofa  
 Magnús Jónsson Byggingatæknifræðingur  
 Kt. 290141-2069 GSM 892 1241  
 Ármúla 38, 108 Rvk. Netfang: msjo@simnet.is

Verk: REYKJANES GRIMSNESI, LÖÐ NR. 13	VERK NR.
Hönnuður:	TEIKN NR. 1.01
Aðalt: <i>Magnús Jónsson</i>	MKV 1:100
Hluti: Grunnmyndir og Útlit	DAGS. 25.8.2010