

MÓTTAKIÐ
 09 MAÍ 2012
 Byggingafultrúgættir, Arnessýslu og Flóahfr.

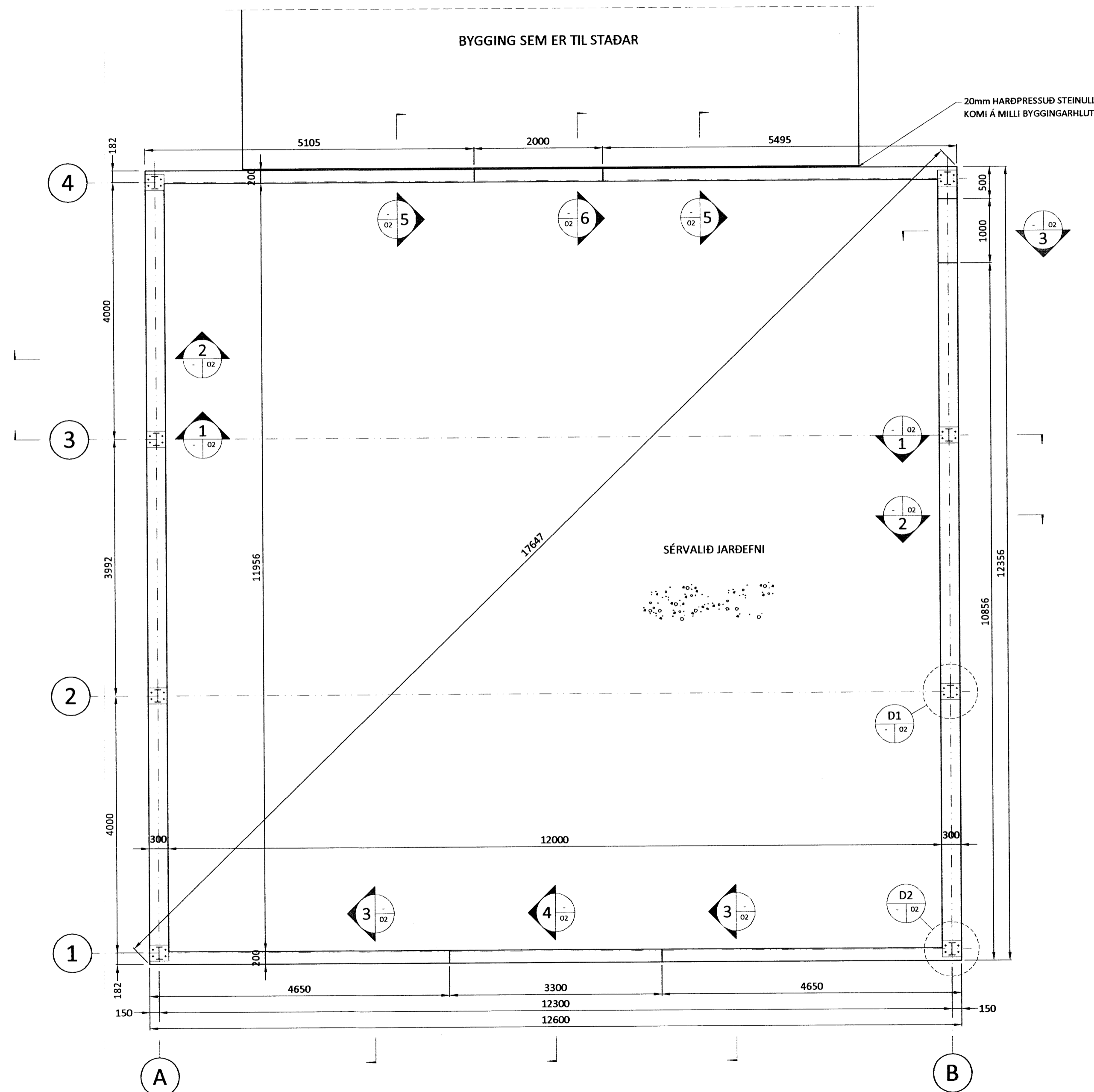

ALMENNT:
 Öll mál skulu staðfest skv. aðaluppdráttum.
 Ef misræmi er, skulu aðaluppdrættir vera ráðandi,
 þó ber að láta hönnuði vita af misræmi.

STYRKLEIKAFLOKKAR EFNIS Í SÖKKUL:
 Steypa: C25/30
 Bendistál: B500C

SKÝRINGAR:
 Allir sökkulveggir séu 200 og 300mm þykkir,
 nema annað sé tilgreint / málsett á teikningum.

Frágangur sökkulskauta sé í samræmi við reglur
 viðkomandi veitustofnunar.

FESTINGAR:
 Sjá sérteikningar bls. 120-02.

ÖLL MÁL ERU Í MM NEMA ANNAD SÉ TILGREINT !!

Útgefandi:	Útgefning:	Útgefning:	Útgefning:
Ú1	09.08.10	GRG	Frumútgáfa
Útgáfa:	Dagsetn:	Af:	Skýring:

CEDRUS EHF.
 TEIKNI- OG VERKFRÆÐIÞJÓNUSTA
 WWW.CEDRUS@SIMNET.IS S: 499-0304

HAMRAR 2
 801 Selfoss
 Reiðskemma, mhl. 18

Teiknínúmer:
120-01

Burðarvirki:
 Grunnmynd sökkuls

Mælikvarði:
 1:50

Hannað:	Gísli Rafn Gylfason	Teiknað:	Gísli Rafn Gylfason
Dagsetning:	09.08.2010	Verknúmer:	10 012
Ábyrgðarm. og réttthafi:	Valur Arnarson	Frumstærð:	A2
			051073-5099