

GRUNNMYND
Mælikvarði 1:100

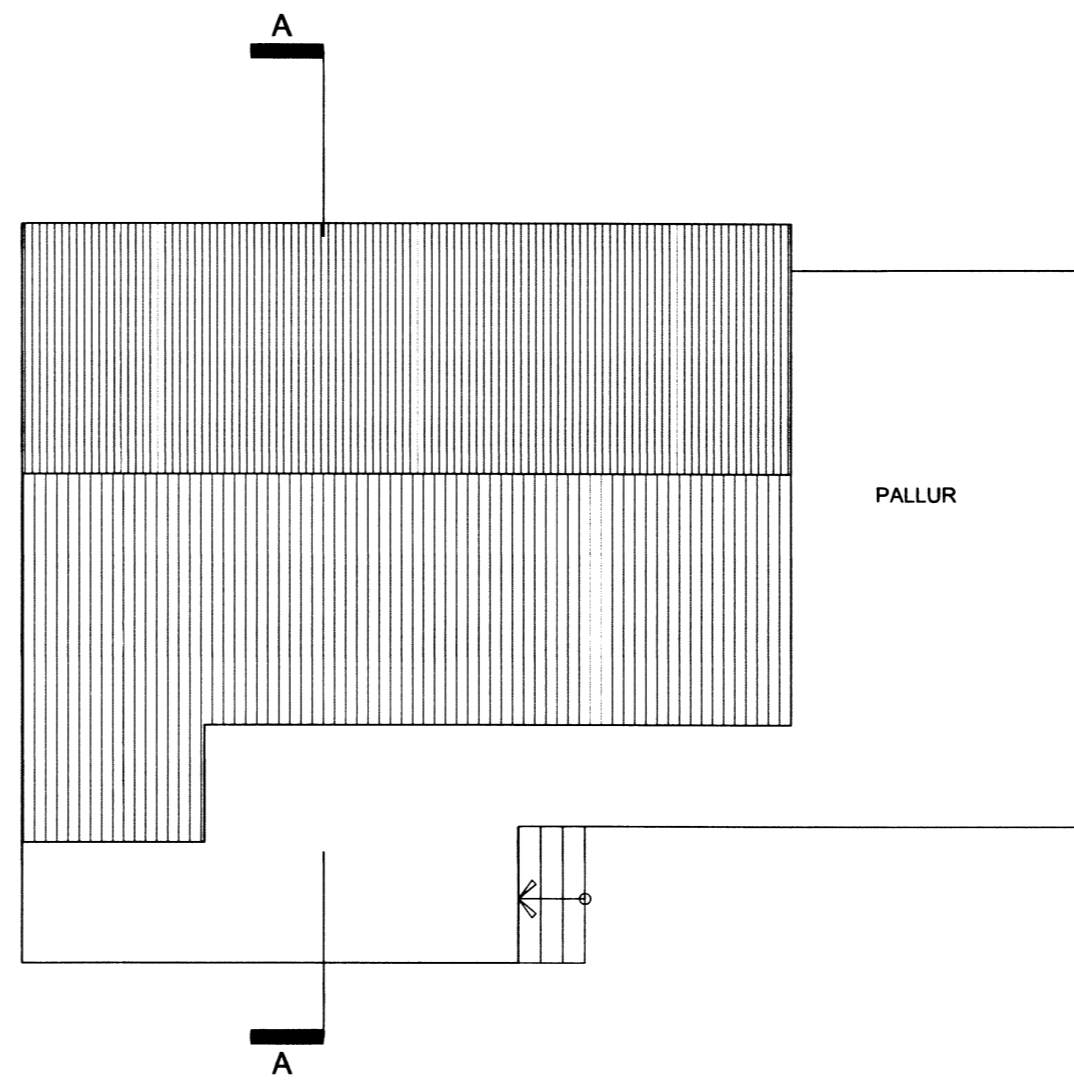

ÞAKMYND
Mælikvarði 1:100

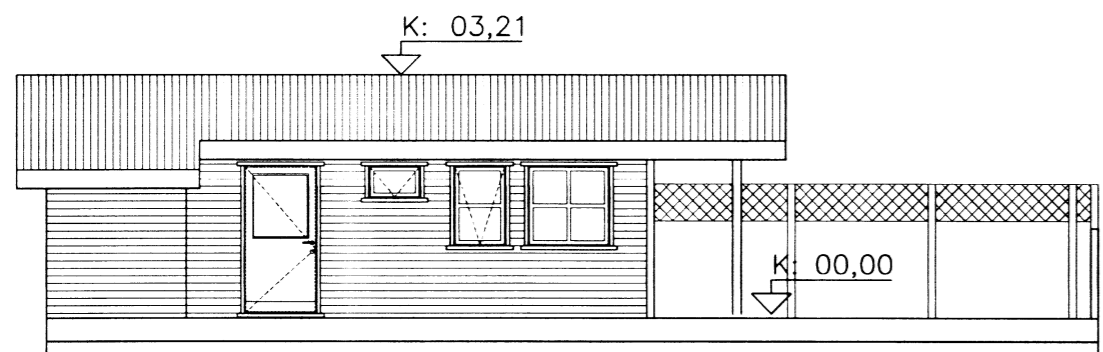

ÚTLIT VESTUR
Mælikvarði 1:100

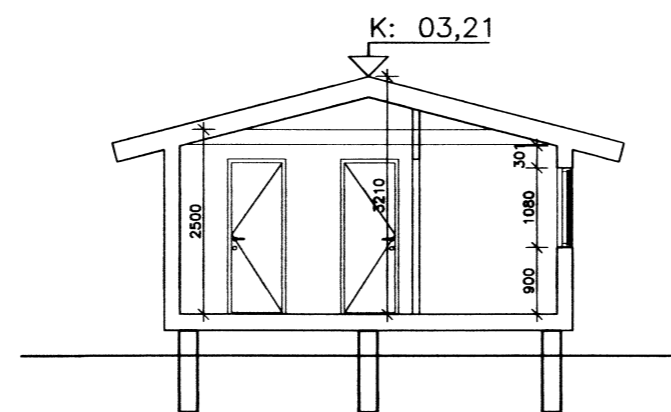

SNID A-A
Mælikvarði 1:100

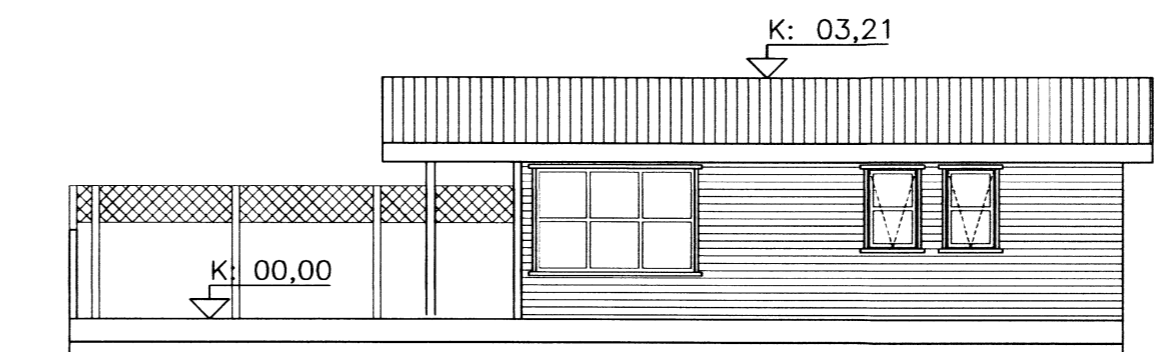

ÚTLIT AUSTUR
Mælikvarði 1:100

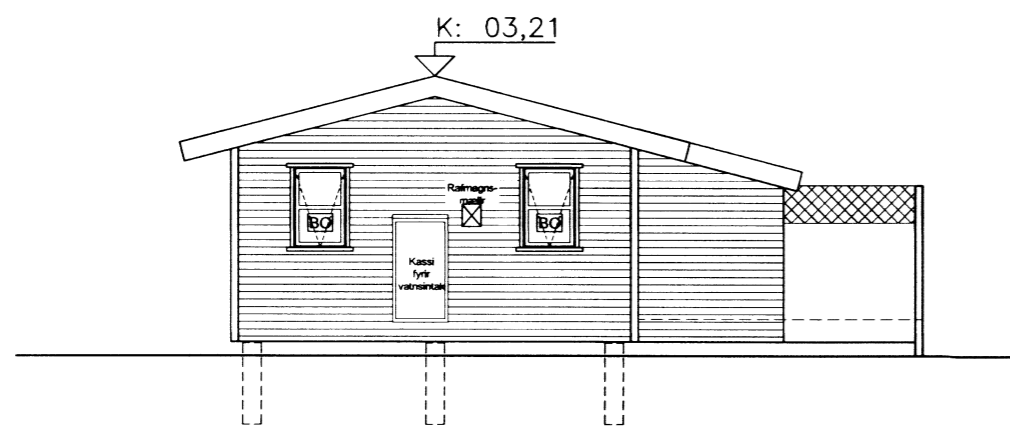

ÚTLIT NORÐUR
Mælikvarði 1:100

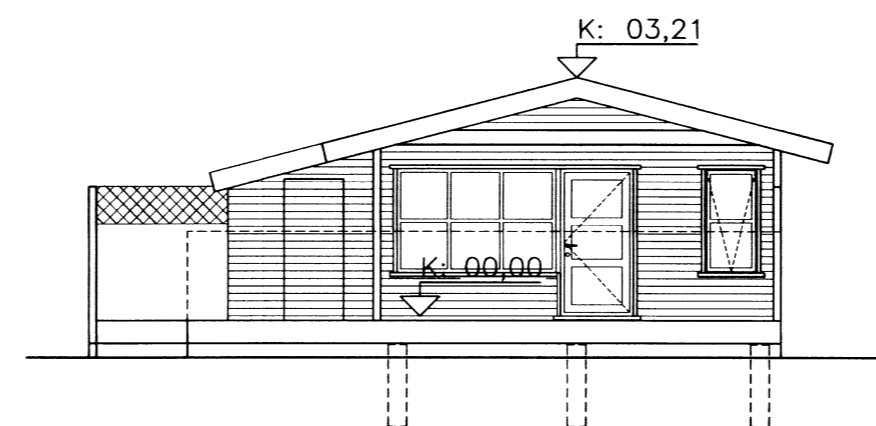

ÚTLIT SUÐUR
Mælikvarði 1:100

Skipulags- og byggingarfulltrúi Uppsveita bs.
Samþykkt
28 AUG, 2014
Árn Kjartan
Byggingarfulltrúi

SUMARHÚS:
Húsið er timburhús á steypum súlum. Það var byggt sem samvinnuverkefni milli deilda lónskólans í Hafnarfirði, sem færanlegt hús. Upphafleg hönnun var gerð af Kristni Magnússyni og Vilhjálmi Þorlákssyni.

Húsið uppfylli kröfur byggingarreglugerðar um kólnunartölur:

U-gildi þaks er	< 0,2
U-gildi útveggja er	< 0,4
U-gildi glugga er	< 2,0
U-gildi hurða er	< 3,0
U-gildi botnplötu er	< 0,3
U-gildi vegið meðaltal	< 0,85

BO : Björgunarop
R : Reykskinjari
NF : Gólfniðurfall

LANDNÚMER: 211612
STAÐGREINIR: 8719-01-96090020
Fastanúmer bústaðarins er : 231-7235

Helli verk:	GRÁHOLTSBRAUT 2, GRÍMSNES OG GRAFNINGSHREPPUR.		
Verkefni:	SUMARHÚS - REYNDARTEIKNING		
Helli teikningar:	GRUNNMYND, ÚTLIT OG SNID A-A.		
Dags:	03.03.2014	Hannað:	SPJ
Yfirráð:	SPJ	Teknað:	SPJ

arkitekti

Blaðstærð:	Mælikvarði:	Verknúmer:	Númer teikningar:	Breiting:
A2	1:100	1035	1035-02-002	

Árn Kjartan