

SAMPYKKT
 11 MARS 2010
Bent Larsen
 Byggingahúsið uppsv. Amessýslu og Flóah.

Almennar skýringar:

Efni og gerð:
 Um er að ræða breytingu á fjósi í starfsmannabústað, nema svæði það sem merkt er ónotað rými, það er ekki með í þessum breytingum.
 Kjallari undir húsi mun verða notaður sem opið rými eins og áður hefur verið.
 Undirstöður, gólfplata og útvæggir eru úr jámbentri steinsteypu. Þak er timburþak. Þakið er borðaklætt og þar ofan á kemur báruð málmklæðning. Innveggir eru létir veggir. Lagnir eru lagðar í vegg og gólf.
 Brunaveggur EI 60 milli starfsmannabústaðs og ónotaðs opins rýmis skal vera í fullri húsbreidd. Veggurinn skal ná út að ystu vegg- og þakklæðningu.
 Í geymslu og anddyri í íbúð skal vera handslökkvitæki af viðurkenndri gerð.
 Við val og staðsetningu á handslökkvitækjum má leita ráðgjafar hjá slökkviliðssjóra og hafa ber hljóðsjón af leiðbeiningum og reglum Brunamálastofnunar ríkisins og Vinnueftirlits ríkisins. Handslökkvitæki skulu vera í samræmi við ÍST-EN3. Reykskynjarar eru samtengdir.
 Allar útibúðir (hurðarflekar) eru 900 mm að breidd einning hurð inn úr anddyri aðrar hurðir eru 800mm. 2 bílastæði eru á bilaplani.

Annað:

- Einstakir byggingahlutar skulu uppfylla eftirfarandi U-gildi:
 Byggingarlúti W/m² K
 Útvæggir 0,40 (100 mm steinull)
 Þak 0,20 (200 mm þakull)
 Gólf 0,30 (100 mm plasteinangrun.)
 Gluggar (k-gler) 3,00 (Tvöfalt k-gler)
 Hurðir 3,00 (35 mm gegnheil víður)

- Útgangur.
 - Rýmingarleið.
 - R Reykskynjari.
 - LR Lofttæsting.
 - HS Handslökkvitæki
 - GN Niðurfall.
 - GSN Gegnumstreymisniðurfall.
 - BO Björgunarop, stærð gefin á teikningu.
 - 00,00 Gólfkóti á frágengið gólf.
 - FG Gólfkóti á frágengið gólf.
 - Inntök Inntök fyrir hitaveitu, vatnsveitu, rafmagnsveitu og síma.
- Öll mál eru í millimetrum, nema annað sé tekið fram.

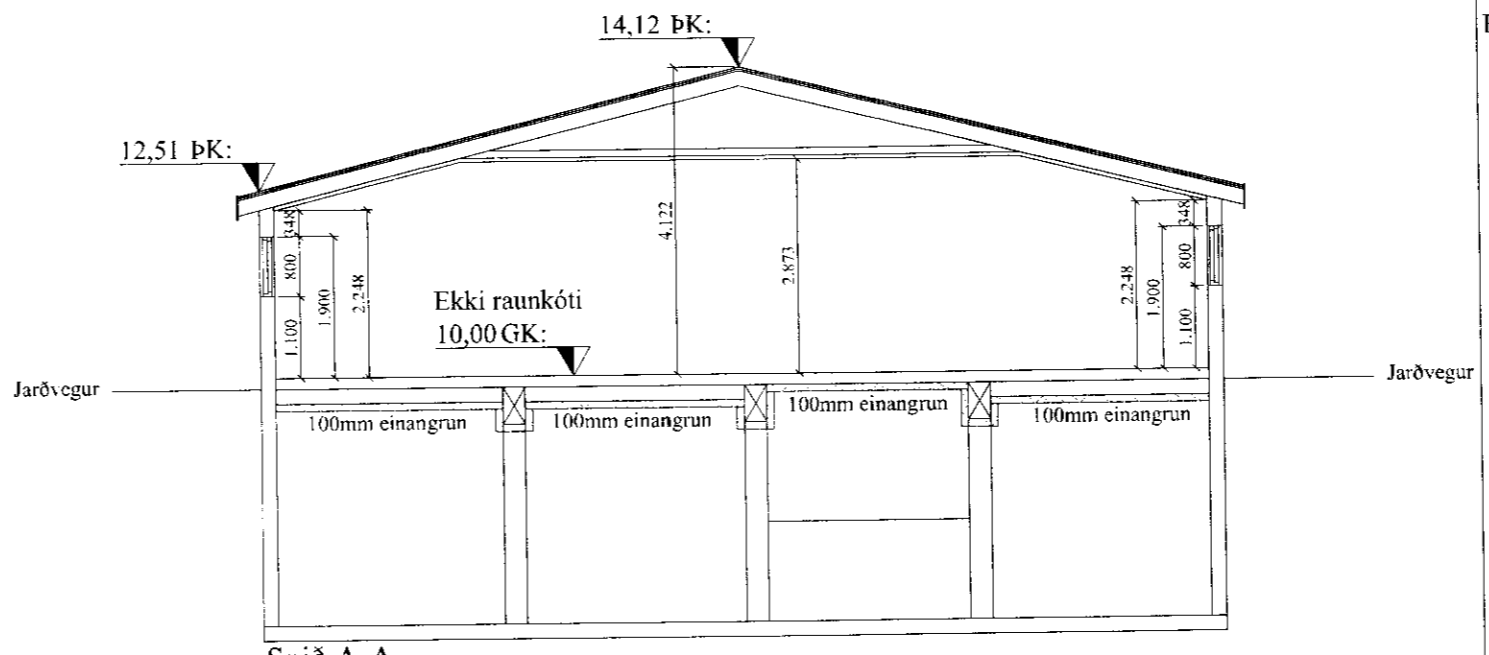
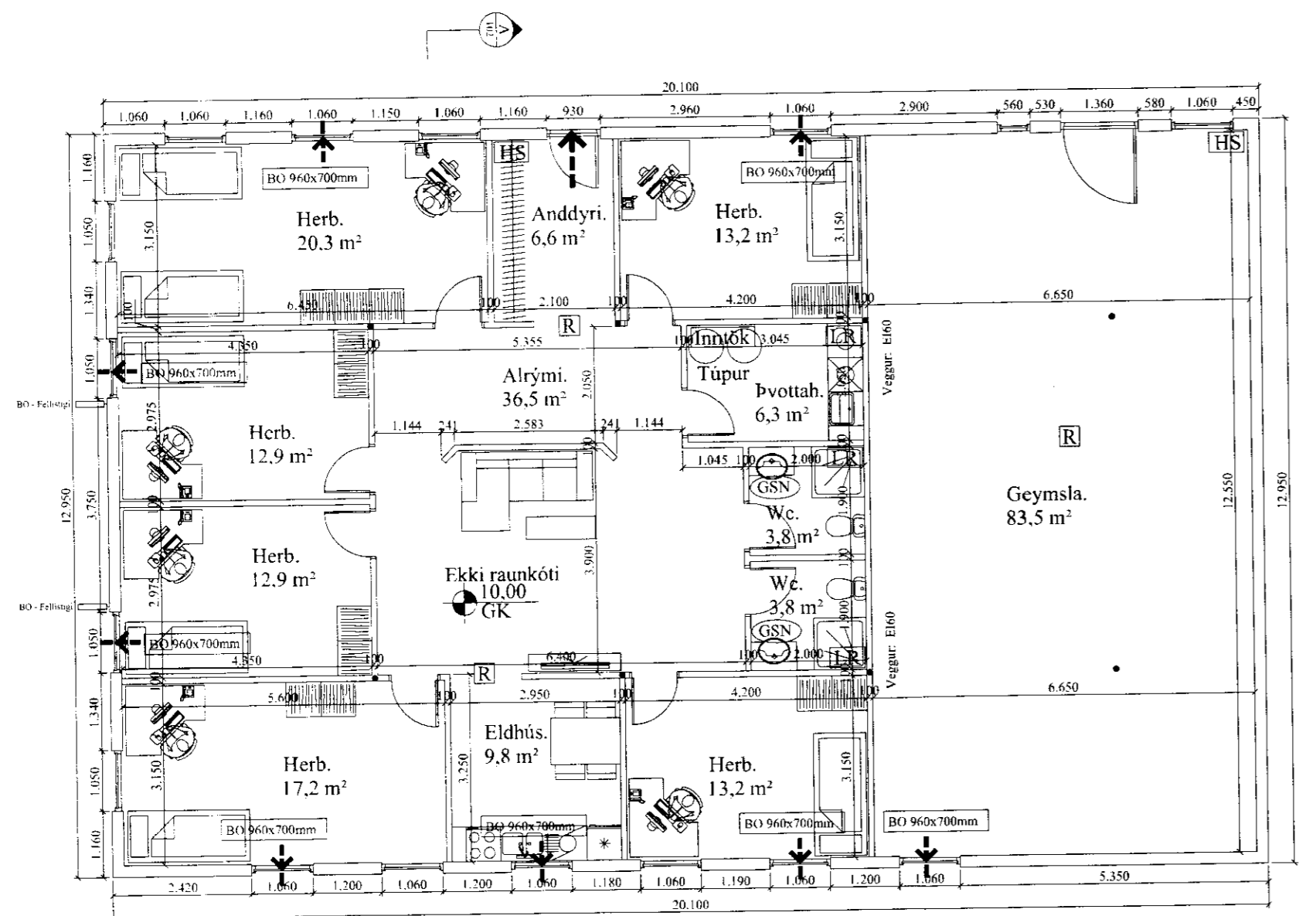

Skýringartala: Brattótt Starfsmannabústaður, Bláskógabyggð
 Landnúmer: 107000
 Skrásetning: E-á Blók, Bláskógabyggð
 Landnúmer: 040903-4013
 Dags: 6.2.2010

Uppskipting og lýsing	D1	D2	D3	D4	D5	D6	D7	D8	D9	D10	D11	D12	D13	D14	D15	D16	D17
Do	D1	D2	D3	D4	D5	D6	D7	D8	D9	D10	D11	D12	D13	D14	D15	D16	D17
Loftun	Flór	Helgub.	Daskun	Eignar.	Stærð	Stærð	Stærð	Stærð	Stærð	Stærð	Stærð	Stærð	Stærð	Stærð	Stærð	Stærð	Stærð
Málfrútt					260,2	0,0	0,0	0,0	260,2	0,0		780,0	240,0	260,3			672,000
Búnað												52,1					
A 01	1. hæð				260,3	0,0	0,0	0,0	260,3	0,0		727,9	240,0	260,3			438,200
A 0101	Starfsmannabústaður				171,6				171,6		2,51	2,87	156,5	171,8		2,80	233,600
A 0102	Geymsla				88,7				88,7		2,51	2,87	248,0	83,5	98,7	2,80	
02	Þak																

Almúgæmdir
 Samskipti summa

Þingl.	Stærð	Stærð	Stærð
0101	Starfsmannabústaður	260,3	672,000
Alls	260,3	672,000	672,000

VERK: Brattótt - Breyting á fjósi 801 Bláskógabyggð
 TEIKN NR.: 100
 HLUTE: Aðalteikningar Útlit, grunnmynd
 KVARNÚT: 1:100
 TEIKN: BL
 DAGS: 25.01.10
 SAMP: Björgvin Vigfusson 040546-2009
 NR: 01 040
 Bent Larsen Fróðason
 Fellskeifi 2
 801 Bláskógabyggð
 Símar: 844-7699 - 486-8855
 E-mail: bentlarsen77@hotmail.com

Grundmynd
 Mkv. 1:100