

GRUNNMYND

NÚVERANDI SAMÞYKKT TEIKNING ÖBREYTT

NÝBYGGING

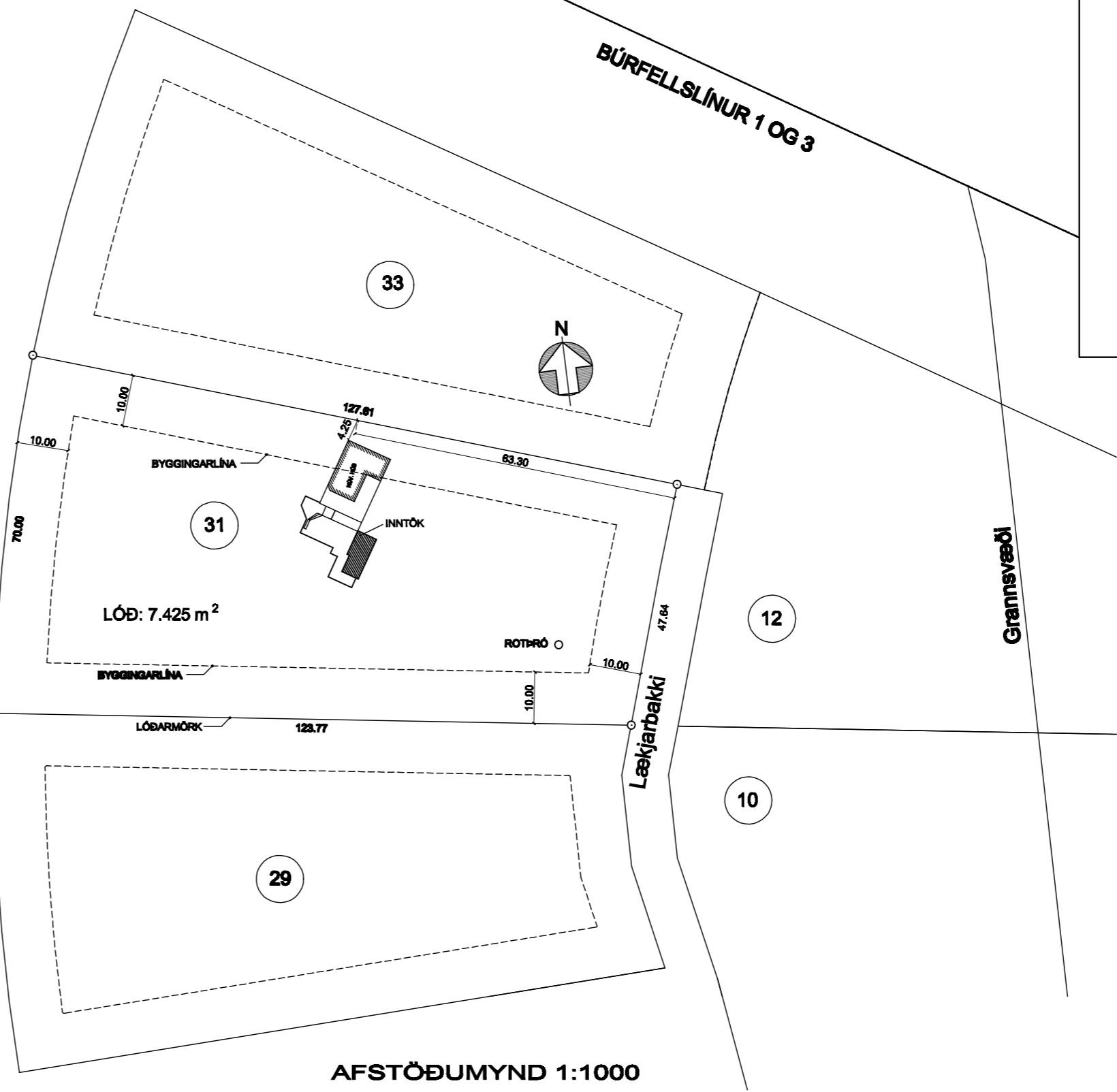

AFSTÖÐUMYND 1:1000

LÓÐ: 7.425 m²
 ELDRA HÚS: 75.9 m²
 NÝBYGGING: 32.1 m²
 Samt. 108.0 m²

ELDRA HÚS: 239.9 m³
 NÝBYGGING: 96.3 m³
 Samt: 336.2 m³

NÝBYGGING - BYGGINGARLÝSING:
 HÚSIÐ ER BYGGT ÚR STEINSTEYPU, VEGGIR ÞAK OG GÓLF. Á STEYPTUM UNDIRSTÖÐUM OG HLUTI PALLS. ÞAK ER LAGT TORFI OG ÚT VEGGIR ERU STEINDIR MEG RAUÐAMÓLSÁFERÐ. PALLAR, HANDRÍÐ OG TRÖPPUR ERU ÚR TIMBRI.

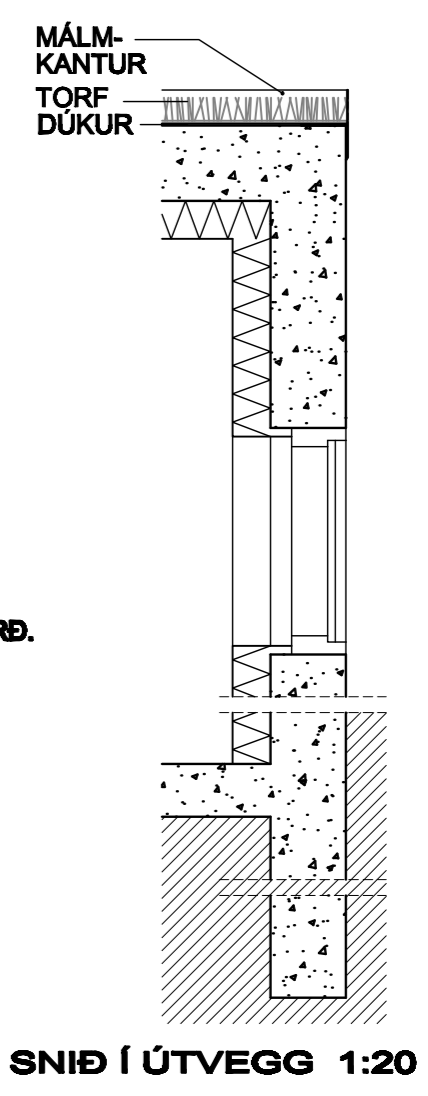

SNÍÐ Í ÚTVEGG 1:20

VERKEFNI: LÆKJARBAKKI 31
 VIÐBYGGING: BÖÐ, GEYMSLUR OG PALLAR
 TEIKNING: GRUNNMYND, AFSTÖÐUMYND OG LÖÐRÉTT SNÍÐ Í ÚTVEGG
 DAGS.: 14.06.2011

ARK-AUST
 ÁRMÚLI 24 108 REYKJAVÍK
 BJARNI MARTEINSSON
 ARKITEKT FAÍ s: 552 2565
 Kt: 301242-2129

BREYTT: MÆLIKVI: A2 = 1:100 + 1:1000
 SNIB: 1:20
 TEIKN NR: A - 01