

byggingarlýsing :
 húsið byggist úr timbri.
 Lýsing á burðarbirki og klæðningu :
 sökklar verða steiptar súlur, dregarar 2"x8"
 gólfbirar 2"x6", grind 2"x6", sperrur 2"x8"
 gólf verur klætt með 22 mm.rakaheldum spónapl.
 lárétt utanhússkl. verur að utan, grenipanill
 að innan, einangrun : gólf 150 mm. þéttull,
 veggir 150 mm. þéttull, þak 180 mm. þakull
 byggingafulltr. staðsetji og hæðarafsetji hús
 í samráði við húsbýggjanda.

Samp. 12.08.2003
 BYGGINGARFULLTRÚI
 GRÍMSNES OG GRÁFNINGSHREPPS
 Hjalmar Lárusson

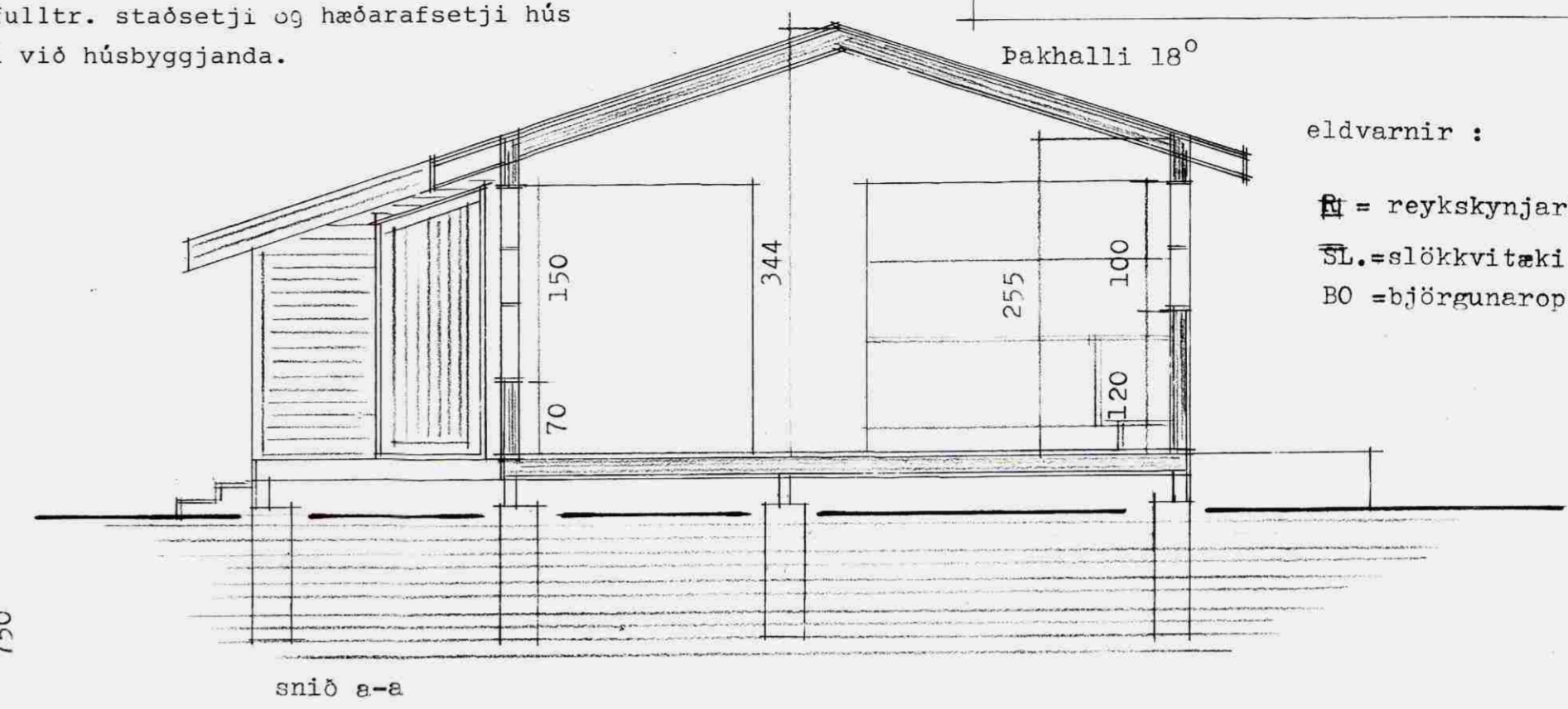
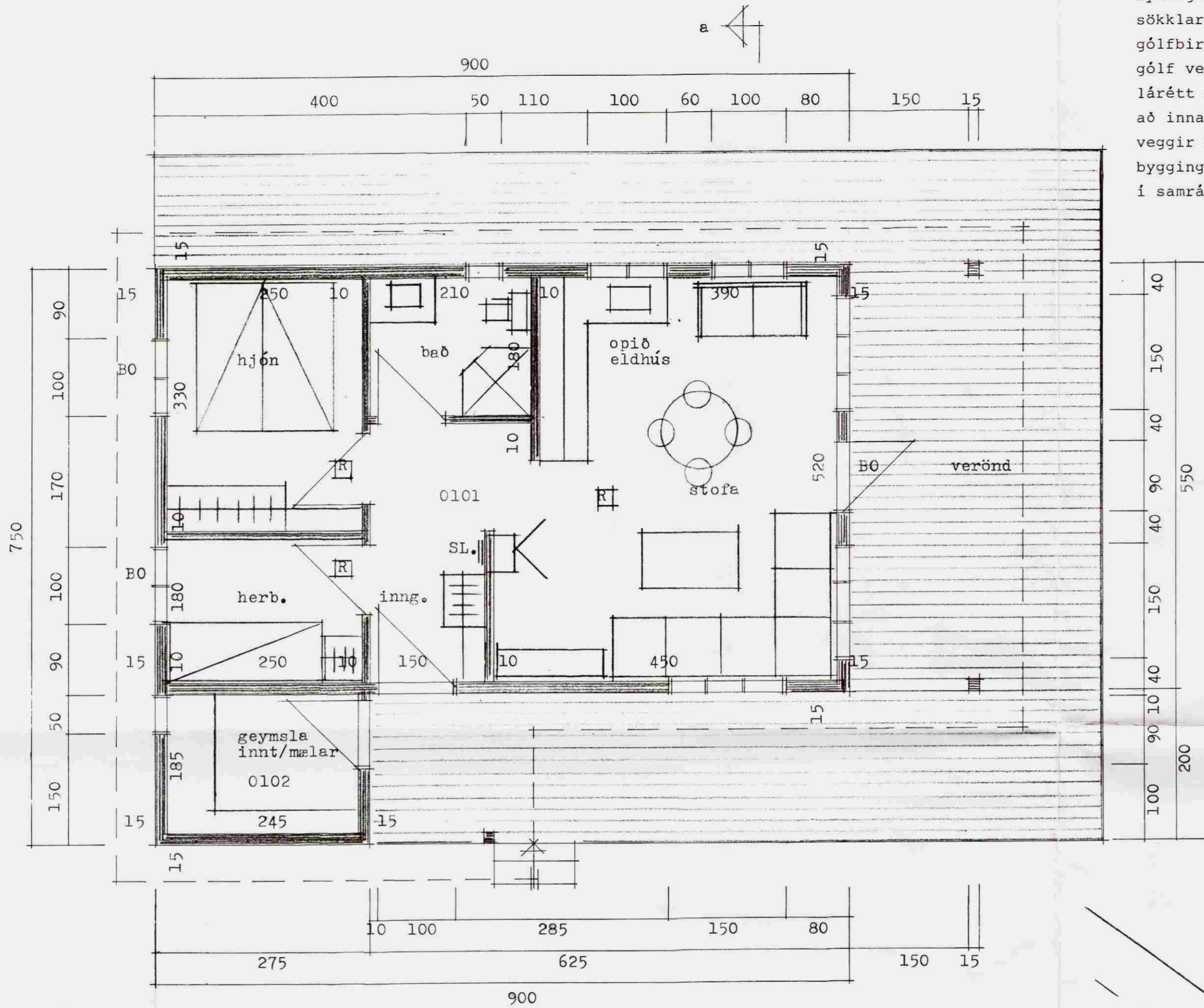

eldvarnir :
 R = reykskynjari
 SL = slökkvitæki
 BO = björgunarop

grunnmynd



Skráningartafa: ÁSABRAUT 27 ÁSGARÐSLANDI		Skrásetjari: KJARTAN SIGURDSSON															
Landnúmer:	ÖREKKT	Útgáfa:	Kennitala:														
Matshlutanúmer:	01	4.014	121066-5809														
Uppskipting og lýsing		Dags:	8.8.2003														
D0 Lokun	D1 Rými hæð-röð	D2 Notkun texti	D3 Hofub-flokkun	D4 Eignar-hald	D5 Stærðir Botnflókur m²	D6M Míllflókur m²	D6 Stígar m²	D7 Op m²	D8 Brúttóflókur m²	D9 Brúttóflókur sh < 1,8 m²	D10a Salarnæð min	D10b Salarnæð max	D11 brutts rúmmál m³	D12 Nettóflókur m²	D16 Birt flatarmál m²	Rekjavala skiptarúmmál m³	D17 Skiptarúmmál m³
		Matshluti			55,0	0,0	0,0	0,0	55,0	0,0			171,3	45,4	55,0		132,326
		Botn											11,0				
	01	1. hæð			55,0	0,0	0,0	0,0	55,0	0,0			160,3	45,4	55,0		
A	0101	SUMARHÚS	N	0101	49,3				49,3		2,55	3,44	147,6	40,9	49,3	2,99	122,291
A	0102	GEYMSLA	N	0101	5,7				5,7		1,90	2,55	12,7	4,5	5,7	2,23	10,035
Athugasemdir																	
Sameignir summa																	
Eignarhald																	
	Eignar-hald	Notkun texti	Birt flatarmál m²	Skiptarúmmál Sereign m³	Sereign og sameign m³												
	0101	SUMARHÚS	55,0	132,326	132,326												
		Alls	55,0	132,326	132,326												

afstaða, ekki í mælikvarða

TEKNISTOFAN
 VERKHEITI
 Ásabraut nr. 27 Grímsneshr.
 Suðurlandsbraut 48 Sími 5887344 Fax 5887343

es
 SIGURDUR KJARTANSSON
 kl. 090246-2839

MÁL 1:50 1/2
 DAGS ágúst 2003
 Breytt.