

Samþykkt
 2.6 JUNI 2007
Hilmar Örnars
 Byggingarfulltrúi uppsveita Árnessýslu

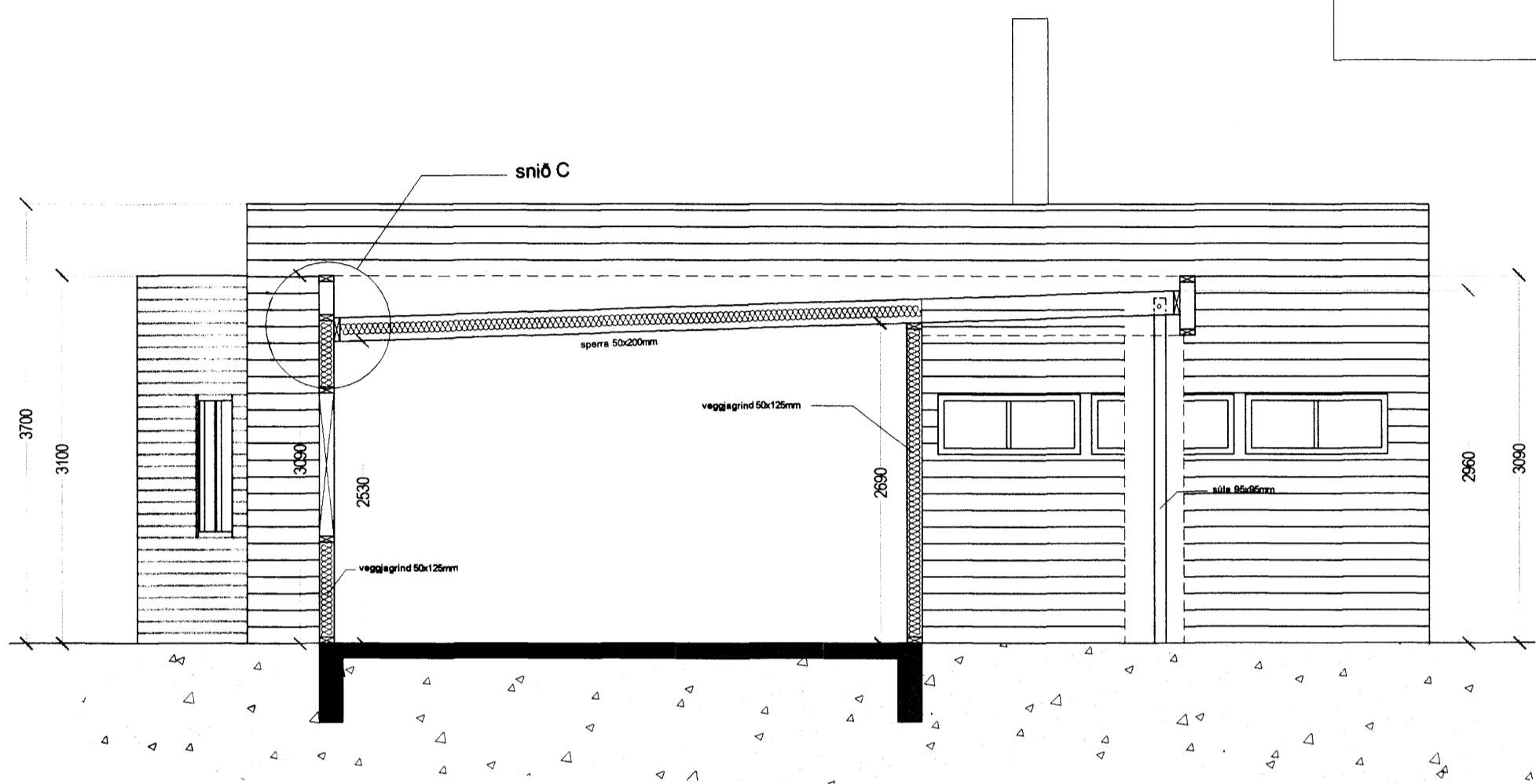
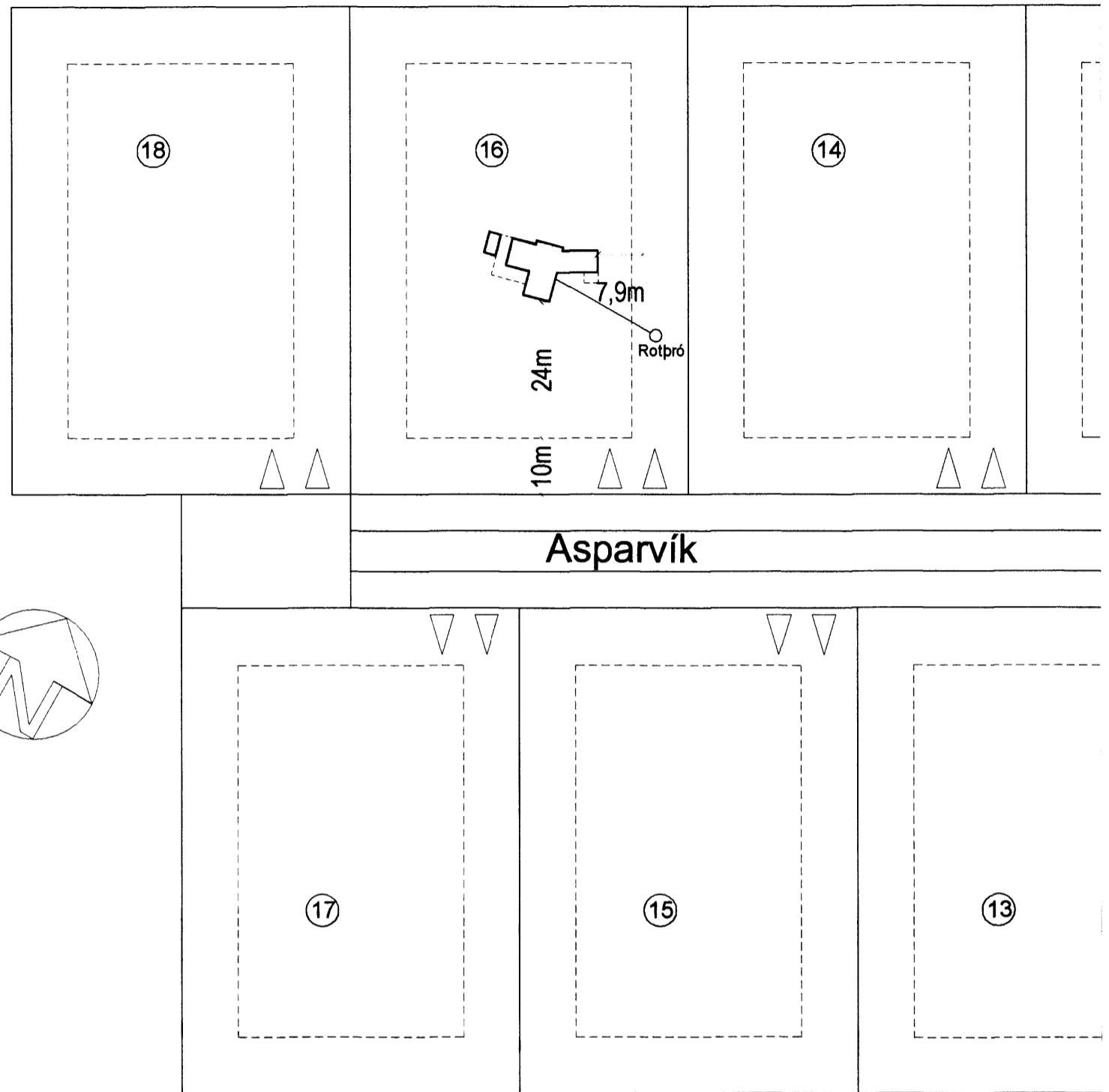

2 SNIÐ A
MÆLIKVARÐI 1:50

1 AFSTÖÐUMYND
MÆLIKVARÐI 1:1000

- TÁKN**
- GN = Gólfúrfall
 - DN = Þakníðurfall
 - LR = Loftþræsting
 - VLR = Vélknúin loftþræsting
 - PK = Póstkassar
 - NL = Neyðarljós
 - BO = Björgunarpop
 - R = Reykskynjari
 - HSL = Handslökkvirkteki
 - ÚT = Merktur útgangur
 - BO = Fellið stigi við björgunarpop
 - ⊙ = Brunaslanga
 - = Stigleðsla
 - = Stigleðsla út
 - ⊞ = Stjómstöð brunavörðunarkerfis
 - ≡ = Inntak
 - ♿ = Bilastæði fyrir fatlaða
 - EI60 = Veggir og hæðaskil
 - EI90
 - A-EI60
 - A-EI120
 - REI60
 - REI120
 - A-REIM120
 - E-CS30 = Hurðir
 - EI-CS30
 - EI-CS60
 - E30 = Gluggar

BREYTING
 Breyting Dagsetning Teiknað Yfirfarð

X
 863-5941

BYGGINGARLÝSING

ALMENNT:
 Húsið sé timburhúsið reist á steyptri plötu. Flatarmál= 108m²
 Klæðning utanhúss sé tvennskonar, annarsvegjar grá liggjandi bærklæðning og hinsvegjar sérsníðin harvís skléðning. Rúmmál= 299m³
 Pallur= 62m²

GÓLF:
 Steyptr sokklar og plata, einangarað með 50mm plasteinangrun. Hítalegnir komi í gólf.

ÚTVEGGIR:
 ÚTVEGGJAGRIND ER ÚR 125mm T1 STYRKLEIKAFLOKKJUBU TIMBRI c/o60cm HEILKLEDD MED 9mm KRÖSSVIÐI (NEGLING c/o10cm MED 60mm SAUM) ÖLL SAMSKYTTI SÉLU NEGLD MED 5" SAUM Í ENDATRÉ OG VINKILL. 60X60X60mm (NEGLING 2X 3stk. 4X50mm) SETTUR Í ÖLL SAMSKYTTI GRINDAR. EINANGRUN: 100mm STEINULL

ÞAK:
 ÞAK ER HEILKLETT MED 25mm BORBÄKLÆDNINGU Á SPERRUR SEM SÉLU 50x200mm c/o60cm MED TVÖF. ASFALT-DUK.SPERRUR SKULU FESTAR MED 50x120mm BJÁLKASKÓ.

EINANGRUN: 150mm STEINULL

RAKAVARNARLAG 0,2mm KOMI Á ALLA FLETI (VEGGI, ÞAK)

Jón H. Ásbjörnsson byggingateknifræðingur
Jón H. Ásbjörnsson
 KÍ 151045-2279 ethus@simnet.is

Asparvík 16

Hraunborgum, Grímsneshreppi

Afst.mynd, snið, skráningartafla

Verknúmer: 359	Verkefnastjóri: K.V.G.
Hönnun: KVG	Teiknað: KVG
Yfirfarð: JHÁ	Samþykkt:
Mælikvarði: 1:1000, 1:50	Dagsetning: 15.05.07
Skrá: asparvik16.dwg	Blað: A01

Skráningartafla: Frístaðhús nr. 16 Asparvík, Grímsnesi
 Landnúmer: 11
 Matshlutanúmer: A

Skrásetjari: Karl Valur Guðjónsson
 Kennitala: 010258-7319
 Útgáfa: 4.01t
 Dags: 15.05.07

Uppskipting og lýsing		Stærðir		D5		D6		D7		D8		D9		D10a		D10b		D11		D12		D16		D17	
DO	D1	D2	D3	D4	Botnflötur	Míflötur	Slagar	Op	Brúttóflötur	Brúttóflötur	Salarhæð	Salarhæð	Brúttó rúmmál m ³	Nettóflötur	Birt flatarmál	Reiknitala	Skipptarúmmál	Skipptarúmmál	Reiknitala	Skipptarúmmál	Skipptarúmmál	Skipptarúmmál	Skipptarúmmál	Skipptarúmmál	Skipptarúmmál
Lokun	Rými hæð-róð	Notkun texti	Höfuð-flokkun	Eignar-hald	108,0	0,0	0,0	0,0	108,0	0,0			320,6	104,8	108,0				104,8	108,0				290,160	
Matshluti					108,0	0,0	0,0	0,0	108,0	0,0			320,6	104,8	108,0				104,8	108,0				290,160	
Botn													21,6												
	01	Íbúð			108,0	0,0	0,0	0,0	108,0	0,0			299,0	104,8	108,0				104,8	108,0				264,810	
A	0101	Íbúð	N	0101	100,0				100,0		2,53	3,50	273,0	97,0	100,0				97,0	100,0			2,73	264,810	
A	0102	Geymsla	N	0101	8,0				8,0		2,53	2,69	26,0	7,8	8,0				7,8	8,0			3,25	25,350	
C	0103	Pallur	U	0101	62,0				62,0																

Athugasemdir

Sameignir sumra

Eignar-hald	Notkun texti	Birt flatarmál m ²	Skiptarúmmál Séreign m ³	Séreign og sameign m ³
0101	Íbúð	108,0	290,160	290,160
	Alls	108,0	290,160	290,160