

Samþykkt

26. FEB. 2008

Hilmar Örnars
Byggingarfulltrúi uppsveita Árnessýslu

NR. DAGS. BREYTING

SKÝRINGAR

MÁLSETNING VÍÐ GLUGGA OG HURDIR ERU Í DESÍM.
MÁLSETNINGAR MÍÐAST VÍÐ KARMÁL.
ADRAR MÁLSETNINGAR ERU Í MÍLLÍMETRUM
EKKI SKAL MÆLA UPP AF TEIKNINGUM
HÆÐARKERFI ER STADBUNDIÐ VÍÐ HÚS
HÆÐARKÓTAR ERU GEFNIR UPP Í MÆTRUM

→ BO BJÖRGUNAROP
SAMANLÖGD HÆÐ OG BREIÐ Á BJÖRGUNAROPI
SKAL VERA MÍNNST 1.5 m, OG MÍNNSTA BREIÐ
FYRIR HLIÐARHENDGAN GLUGGA 0.5 m

□ REYKSKYNJARI
○ SL HANDSLÖKKVÍTEKI STADSETT VÍÐ ÚTIHURD

ARINN : FRÁGANGUR Á ARNI, ELÐSTÆÐI OG REYKHÁFUR
SKAL VERA Í SAMRÆMI VÍÐ LEIÐBEININGARBLÓÐ
192.BR1 FRÁ BRUNAMÁLASTOFNUN RÍKISINS

26/11/07
SÆMUNDUR EIRIKSSON 261249-2949

HÓLMASUND 16
Í LANDI HRAUNBORGAR
GRÍMSNES- OG GRAFNINGSHR
801 SELFOSS

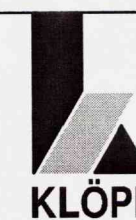

KLÖPP ARKITEKTAR-VERKFRÆÐINGAR EHF
NETHYL 2E, PÓSTHÓLF 10050, 130 REYKJAVÍK
SÍMI 577 2277, 699 7747 - klopp@simnet.is

HEITI TEIKN. SUMARHÚS
GRUNNMYND OG SNÍÐ

MÆLIKVARDI 1:100 DAGS. NÓV 2007

TEIKNING A 002 VERK V 07-106

BREYTING YFIRFARID S.E.

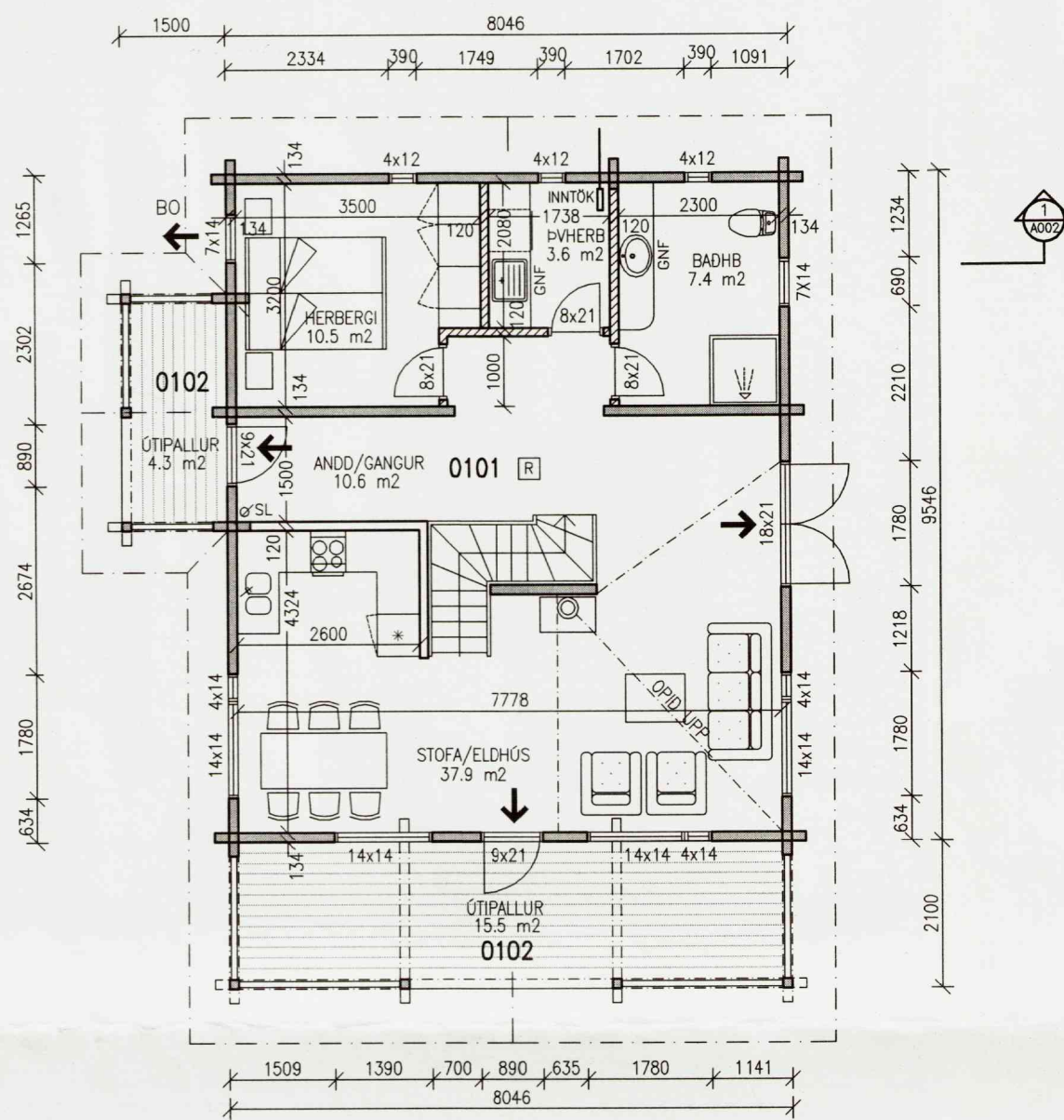

GRUNNMYND 1. HÆÐ 1:100

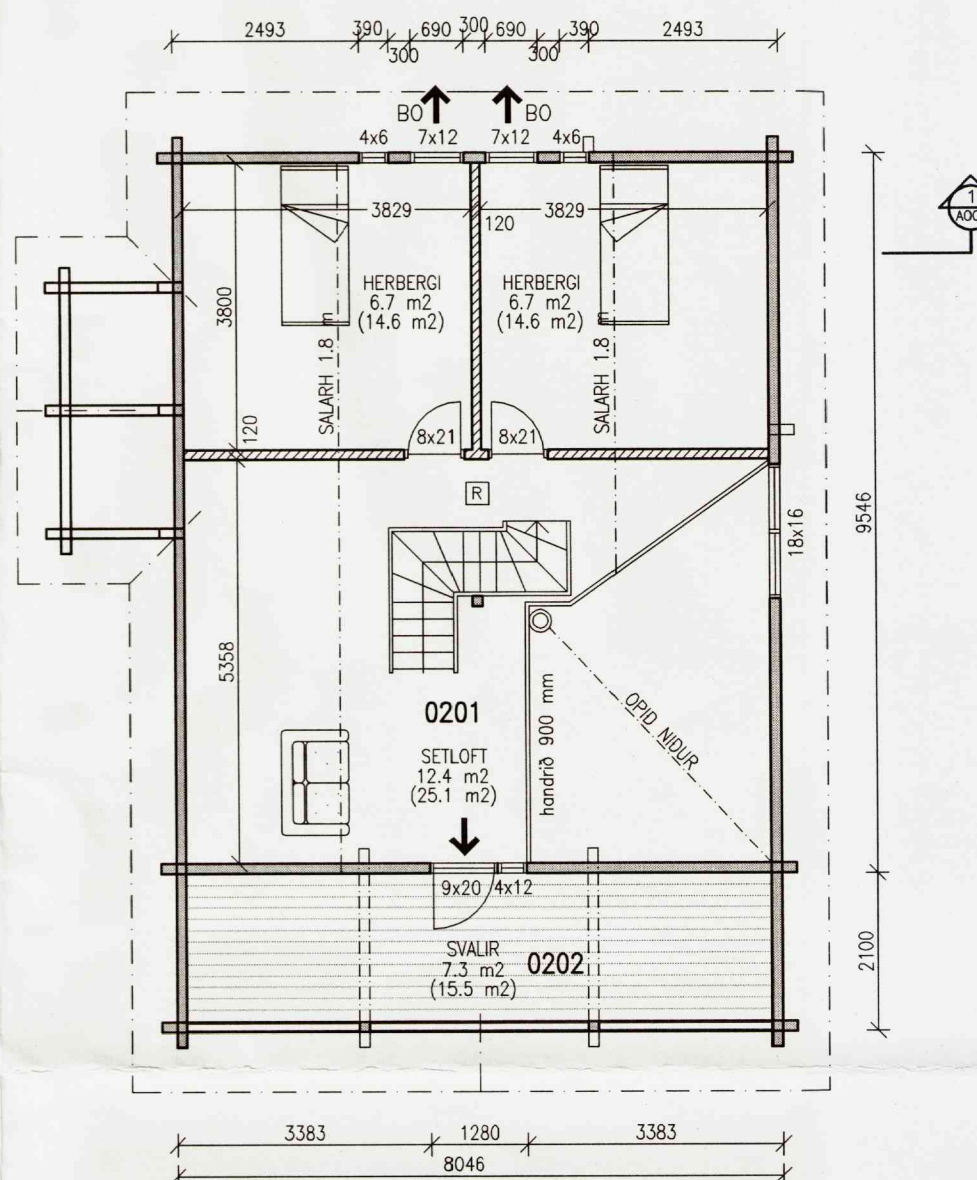

GRUNNMYND MILLIGÓLF 1:100

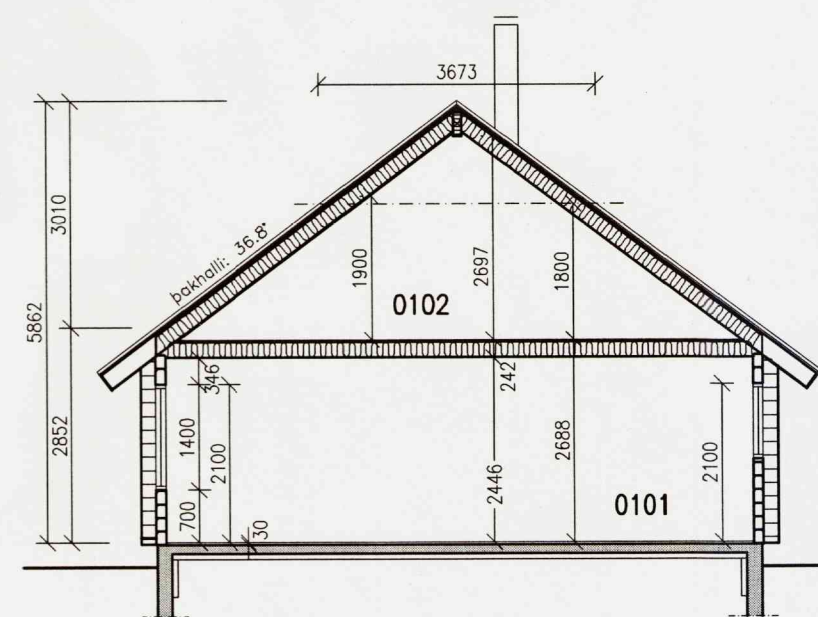

SNÍÐ 1-1 1:100