

# VALLARÁRVEGUR LÓÐ NR. 3

Samþykkt

27 APR. 2007

Byggingarfulltrúi uppsveita Arnessyslu

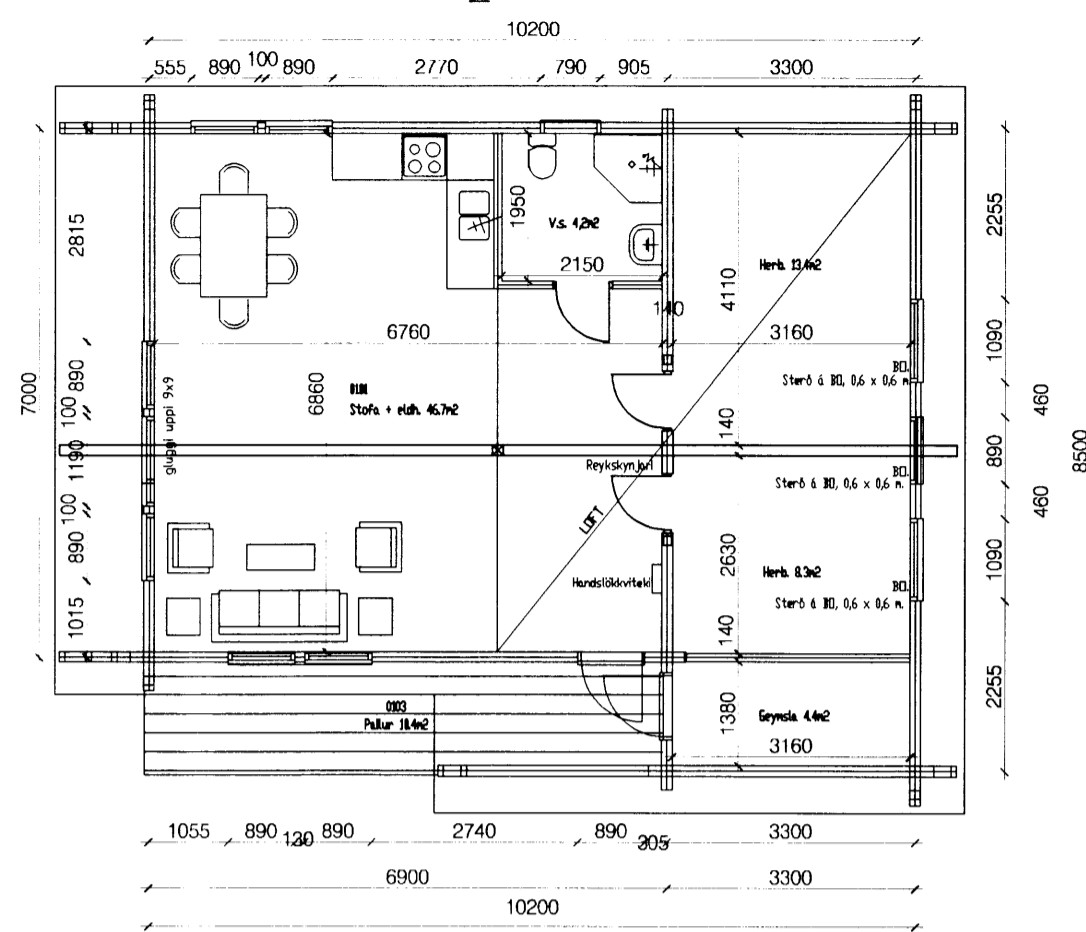

GRUNNMYND

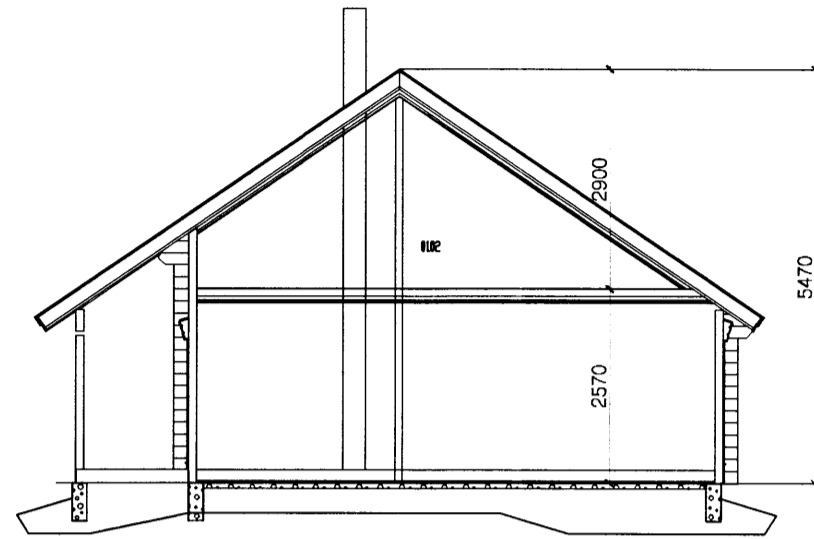

SNID A-A

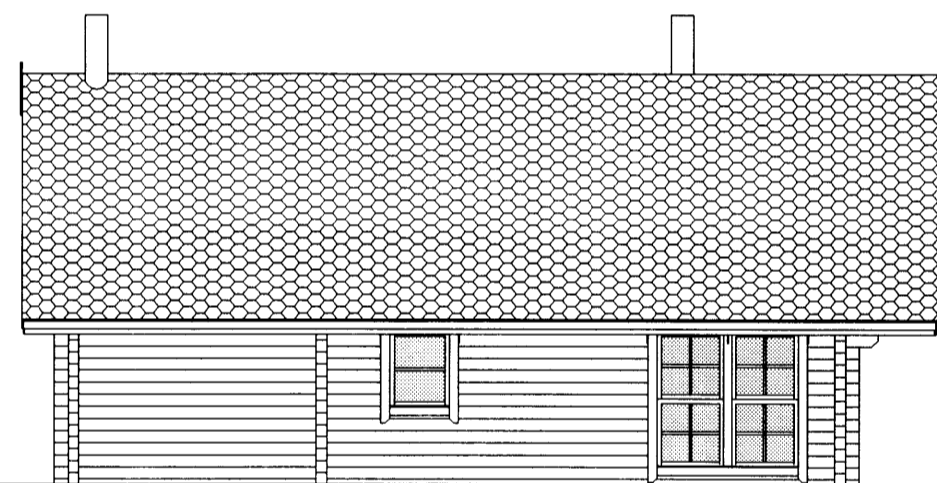

VESTUR



AUSTUR



SUBUR

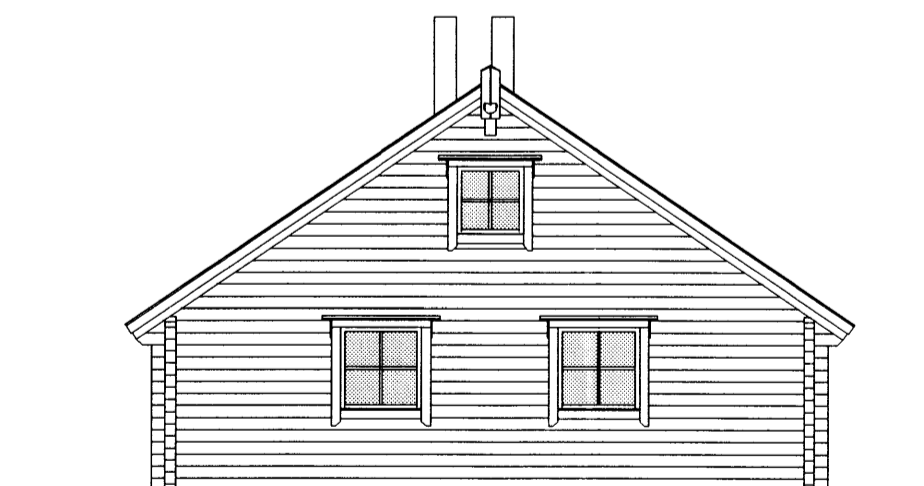

NORDUR

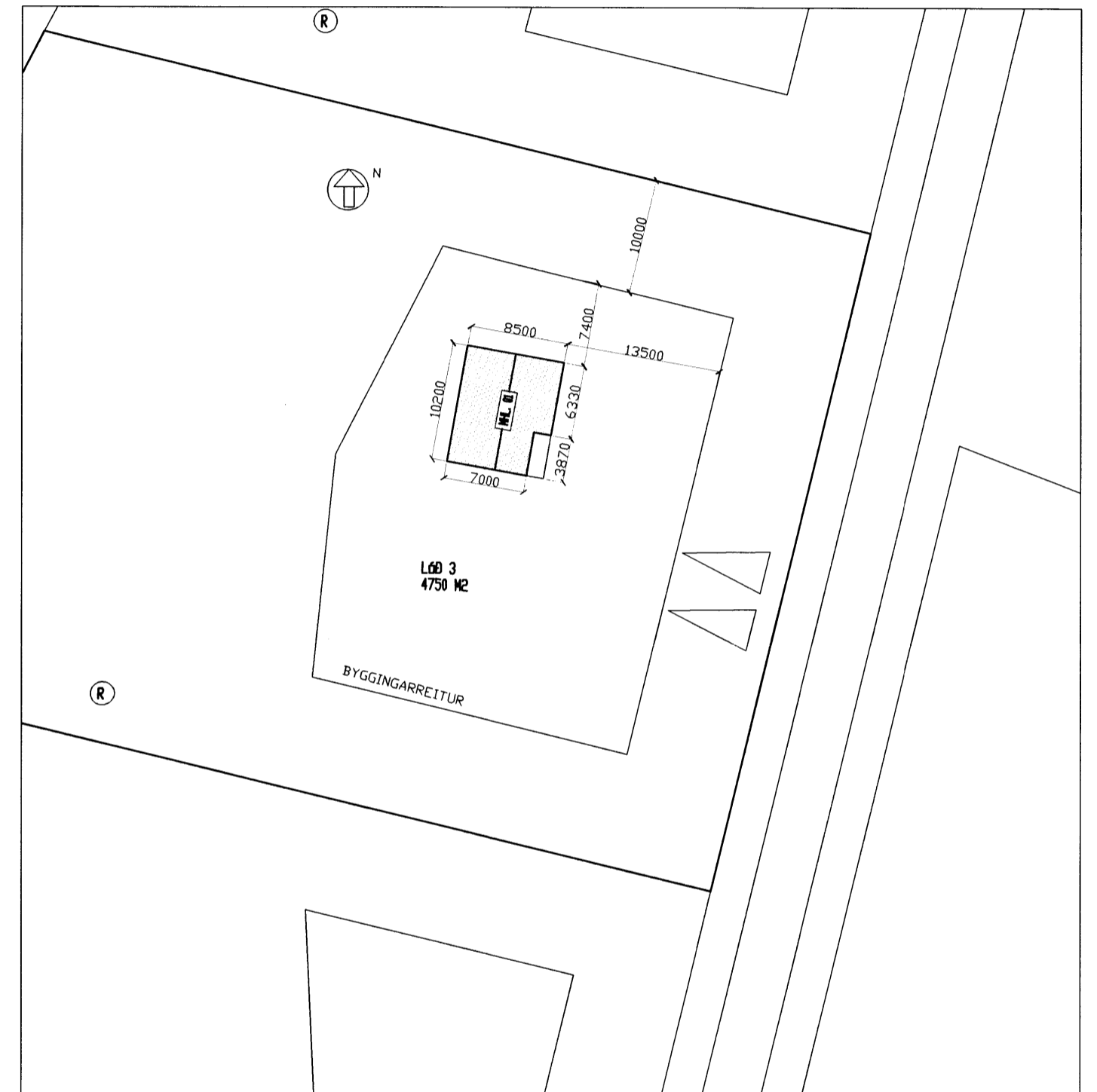

AFSTÖÐUMYND, 1:500

## BYGGINGARLÝSING

BYGGINGIN ER TIMBURHÚS OG ER BIRT STÆRD 97,2 m<sup>2</sup>.  
 BYGGINGAREFNI ER TILSNIDID Í VERKSMÍÐJU, EN HÚSIÐ ER BYGGT  
 UPP Á LÖÐINI.  
 HÚSIÐ ER BJÁLKAHÚS OG ER VINDPÉTT  
 OG EINANGRAD MED GLERULL.  
 ÞAKIÐ ER BYGGT UPP MED TIMBURSPERRUM, EINANGRAD MED  
 GLERULL, RAKAVARNARLAGI OG KLÆÐNINGU.  
 ÞAK ER KLÆTT 12 mm. KROSSVIÐ MED PAPP.  
 BYGGINGIN SKAL BYGGÐ SAMKVÆMT ÖLLUM GILDANDI STÖÐLUM OG  
 REGLUGERÐUM.

DAGS:	BREYTING:	SAMP:
A		
B		
C		
D		
E		
F		
G		

VERKEFNI: <b>VALLARÁRVEGUR 3 BLÁSKÓGABYGGÐ</b>		<b>ARKITEKTASTOFAN AUSTURVÖLLUR</b> HÁTEIGSVEGUR 3 105 REYKJAVÍK arkaust@mmedia.is FAX: 552 2610	
TEIKNING: <b>GRUNNMYND, SNID, ÚTLIT, AFSTADA</b>		BJARNI MARTEINSSON ARKITEKT FÁI s: 552 2565 Kl: 301242-2129	KRISTJÁN BJARNASON BYGG.FR, BFÍ s: 698-6930 Kl: 120369-5479
DAGS/TEIKNAD: 27.03.2007 / KB		KJARTAN JÓNSSON INNANH.ARK. s: 552 8660 Kl: 250146-2139	
SIGN:	BREYTING:	MÆLIKV: 1:100 / 1:500	VERK NR: TEIKN NR: <b>A-1</b>