

Samþykkt
13 MARS 2008
Byggingarfulltrúi uppsveita Amosvöslu

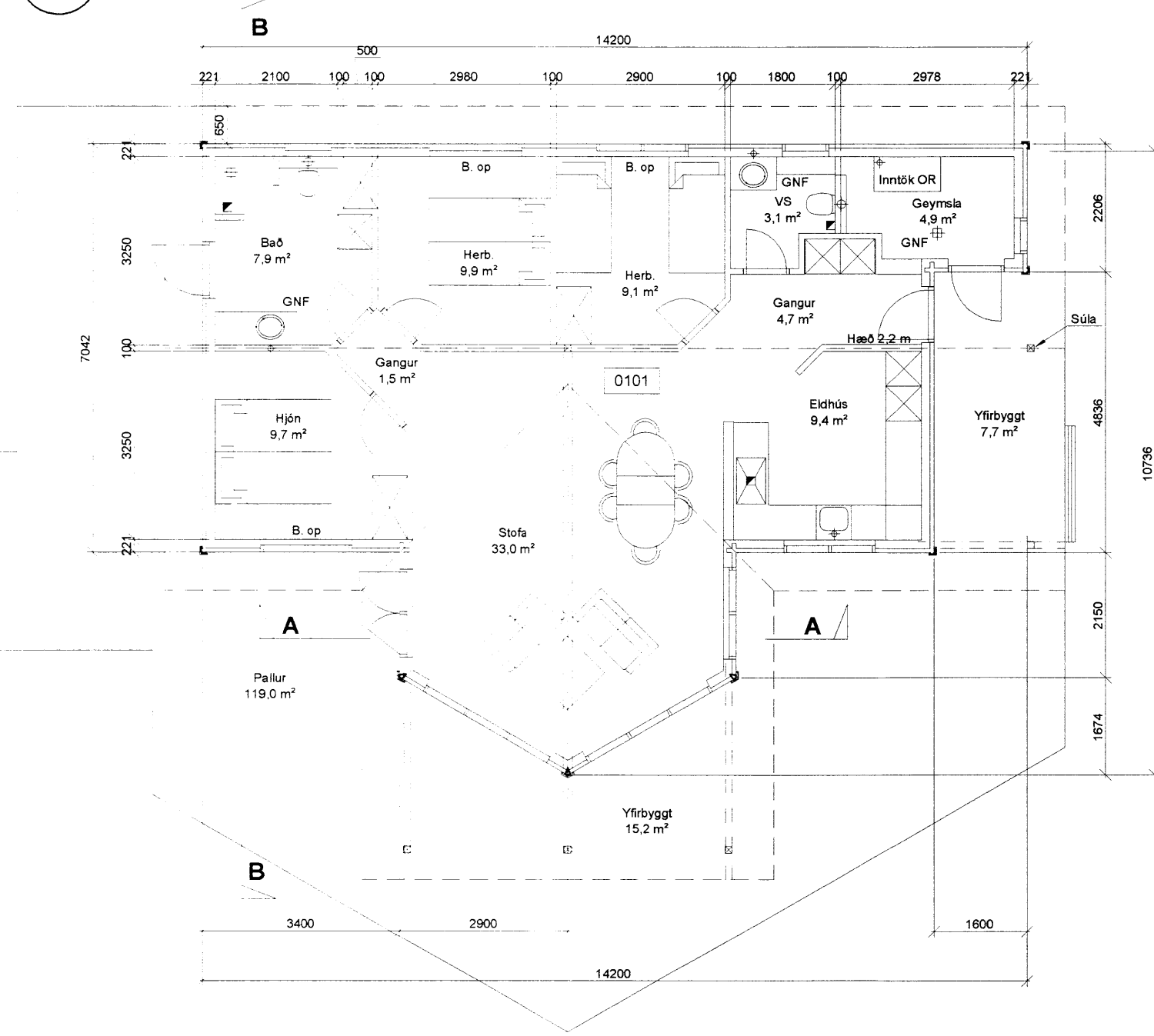

GRUNNMYND MKV. 1:100

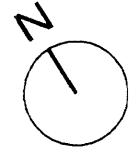

SUMARHÚS MIÐFELLSLANDI.

BYGGINGARLÝSING:

Sótt er um leyfi til að byggja sumarhús úr timbri á steyptum grunni.

BYGGINGAREFNI / BURÐARKERFI:

Megin byggingarefni og burðarkerfi úttegja og þaks er úr timbri. Burðarstöður eru klæddar af með gipsplötum. Útveggir og þak eru einangruð með steinull. Útveggja klæðning er loftuð. Gólf og sókkjar eru steypt.

TÆKNILEGAR KRÖFUR:

Hámarks U-gildi byggingarhluta verður í samræmi við gr. 180.3, eftir því sem við á. Öll gluggalaus rými verða loftræst í samræmi við gr. 186-187.

LAGNALEIÐIR:

Megin lagnaleiðir verða um stokka sem liggja við útveggi og í tengslum við blautrými hússins. Við hönnun lagnakerfa skal taka mið af gr. 188.1 - 188.11, eftir því sem við.

INNEGGIR:

Allir léttr innveggir eru byggðir úr timbur-/blikkstöðum, sem klæddar eru með 2x13 mm gipsplötum báðum megin, og steinull á milli (EI-90 og EI-60). Ákvæðum reglugerðar um hjóðvist er jafnframt fullnægt.

ELDVARNIR:

Aðrar plötuklæðningar en að framan er getið eru í flokki 1. Samtendir reykskynjarar og handslökkvibúnaður verður settur í hísidi í samræmi við kröfur reglugerðar. Öll einangrun er óbrennanleg.

STÆRÐIR:

MHL01:

Brúttóflatamál : 109,5 m²

Brúttórúmmál : 424,2 m³

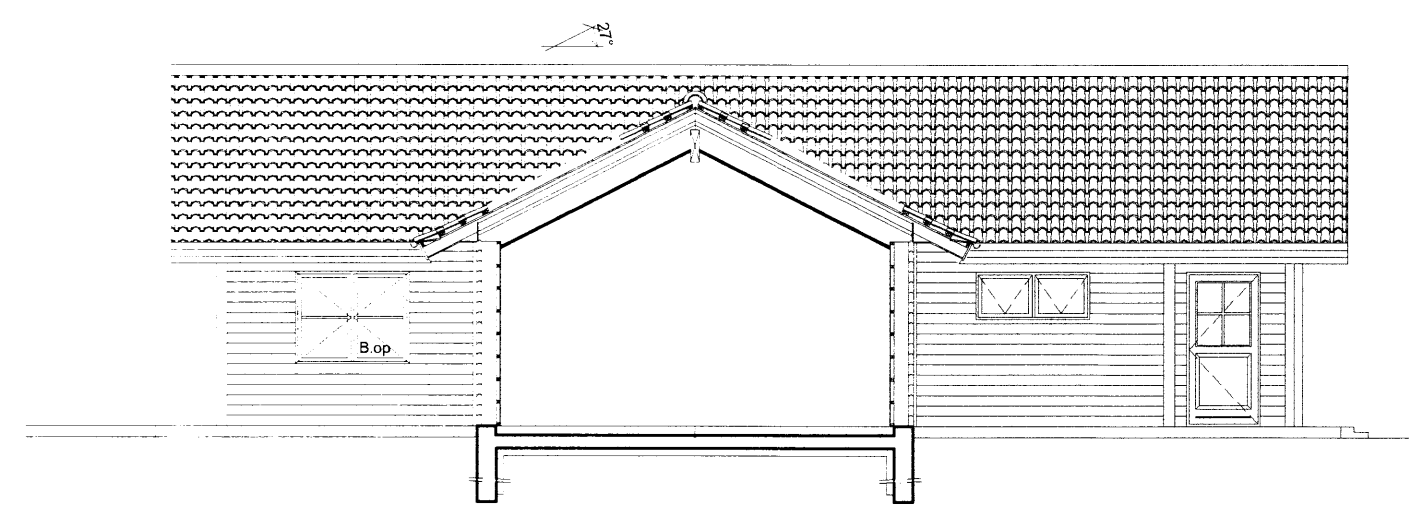

SNID A-A MKV. 1:100

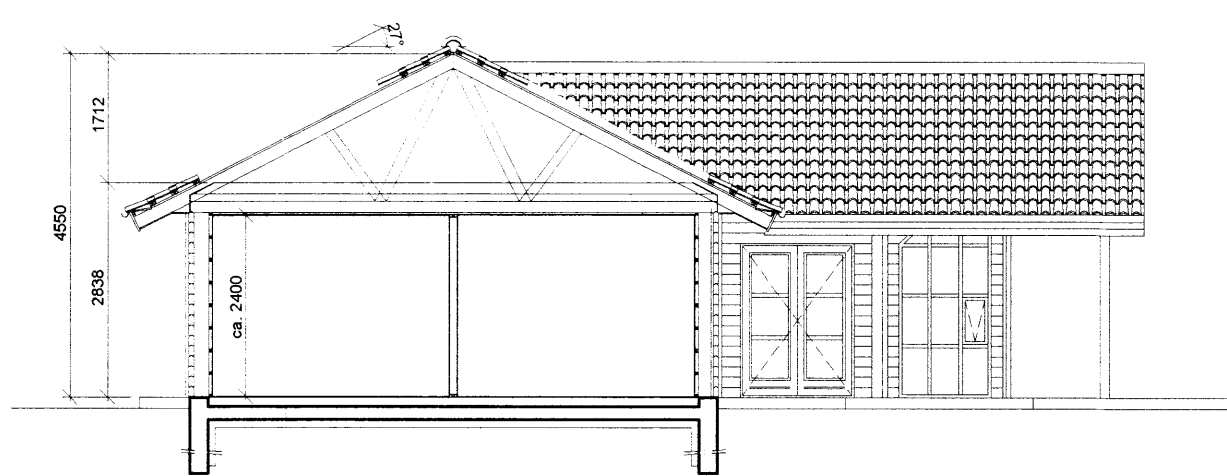

SNID B-B MKV. 1:100

+ARKITEKTAR
SUMARHÚS VÍÐISTEKKUR 6 dags. 16.11.07
MIÐFELLSLAND mkv. 1:100
GRUNNMYND OG SNID teikn. ÞS/EN
verknr. 0770

