

Samþykkt  
10 JUNI 2008  
*Haukur Margeirsson*  
Byggingarfulltrúi uppsveita Ámessýslu

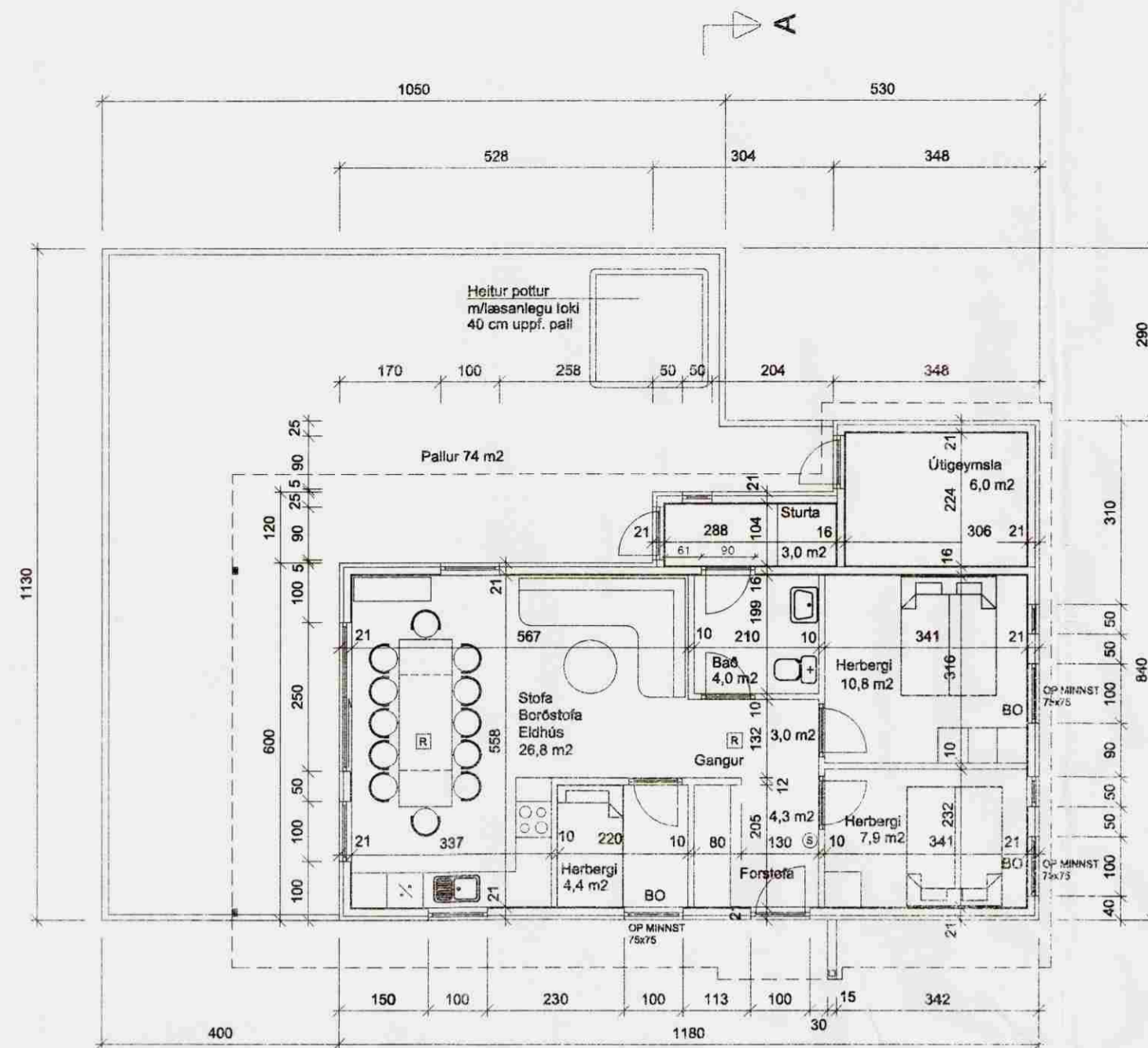

GRUNNMYND

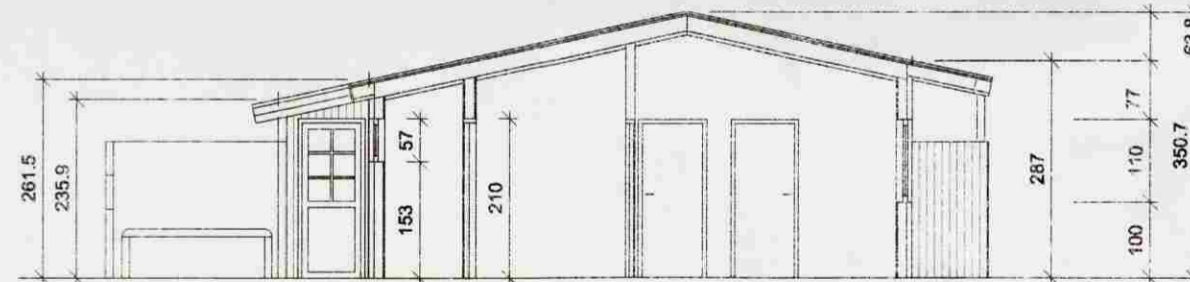

SNÍÐ A-A

BYGGINGARLÝSING:

Grafið er undan íbúðarhúsinu niður á klöpp. Sökkklar steyptrir og fyllt inn í með grús.  
Botnplata er steyp.  
Veggjagrind er 120x45 mm, þaksperrur 50x225 mm.  
Húsið er einangrað með steinull, 100 mm í veggjum og 200 mm í þaki og er komið fyrir rakasperu innan við einangrun.  
Að utan er húsið klætt liggjandi panel klæðningu og þak er járnklætt.  
Gluggar eru PVC plastgluggar með tvöföldu K-gleri.  
Klæðningar innanhúss skulu vera amk. í flokki 2.

Hámarks kólnunartölur einstakra byggingarluta skulu vera eftirfarandi:

Útveggir : 0,40 W/m<sup>2</sup>°C  
Þak : 0,20 "  
Gólf á fyllingu : 0,30 "  
Gluggar, vegið meðaltal : 2,00 "

Handslökkvitæki, reykskynjarar og björgunarp skv. reglugerð.

© HANDSLÖKKVITÆKI ☐ REYKSKYNJARI

Í húsinu er gólfhitalögn og 3 ofnar, allt kynnt með rafmagnshitatöpu. Neysluvatn er hitað með rafmagnshitatöpu. Heitur pottur fær vatn úr neysluvatnslögninni um hitastýrt blöndunartæki. Á lögninni að honum er öryggishitastillir. Pípur innanhúss liggja inni í inn- og útveggjum. Heitur pottur skal vera með læsanlegu loki og standa 40 cm upp úr pallinum. Frárennsli frá hreinlætistækjum er leitt í rotþró, en frá heitum potti, í grjótsvelg.

Stærðir skv. skráningartöflu:

Heildarflatarmál : 82,8 m<sup>2</sup>  
Heildarrúmmál : 279,3 m<sup>3</sup>

Birt flatarmál : 82,8 m<sup>2</sup>  
Skiptarúmmál : 218,096 m<sup>3</sup>

Skráningartafla: Ásabyggð 34, Hrunamannahreppi					Skrásetjari: Haukur Margeirsson																
Landnúmer: 166975					Kennitala: 70249-3919																
Matshlutanúmer: 01					Útgáfa: 4.01b					Dags.: 3.5.2008											
Uppskipting og lýsing					Stærðir																
D0	D1	D2	D3	D4	D5	D5M	D6	D7	D8	D9	D10a	D10b	D11	D12	D16	Reiknitala	D17				
Lokun	Þymi	Nokun	Hofus-	Egner-	Boitaflokkur	Málaflokkur	Stig	Op	Brúttuflokkur	Brúttuflokkur	Salarhæð	Salarhæð	Brúttuflokkur	Nettoflokkur	Birt flatarmál	Skiptarúmmál	Skiptarúmmál				
	hæð-röð	texti	flökun	hæð	m <sup>2</sup>	m <sup>2</sup>	m <sup>2</sup>	m <sup>2</sup>	m <sup>2</sup>	sh < 1,8	m	max	summal m <sup>2</sup>	m <sup>2</sup>	m <sup>2</sup>	skiptarúmmál	m <sup>3</sup>				
Matshluti					82,8	0,0	0,0	0,0	82,8	0,0			279,3	68,8	82,8		218,096				
Botn													16,6								
A	01	1. hæð	N	0101	82,8	0,0	0,0	0,0	82,8	0,0			262,7	68,8	82,8		218,096				
C	0103	Sumarbústaður	U	0101	82,8				82,8		2,87	3,51	262,7	68,8	82,8	3,17	218,096				
		Pallur	U	0101	10,8				10,8												
Athugasemdir																					
Sameignir sumra																					
Eignarhald																					
	Eignarhald	Nokun texti	Birt flatarmál m <sup>2</sup>	Skiptarúmmál m <sup>3</sup>	Skiptarúmmál m <sup>3</sup>	Skiptarúmmál m <sup>3</sup>															
	0101	Sumarbústaður	82,8	218,096	218,096																
		Alls	82,8	218,096	218,096																

Haukur Margeirsson byggingarverkfræðingur  
Verkfræðistofa - Sudurlandsbraut 8 - 108 Reykjavík  
Sími 562 2234 - GSM 699 8260 - Fax 552 3090  
kt. 070249 3919 - netfang: haukurm@simnet.is

*Haukur Margeirsson*

VERKHEITI			
ÁSABYGGÐ 34 HRUNAMANNAHREPPI			
HEITI TEIKN:			
GRUNNMYND, SNÍÐ OG SKRÁNINGARTAFLA			
HANNAÐ	HM	DAGS	10. APRÍL, 2008
VERKNR.	060505		
TEIKNAD	HM	KVARÐI	1:100
TEIKN. NR.	101		