

SYÐRI BRÚ C - GATA LÓÐ NR. 7

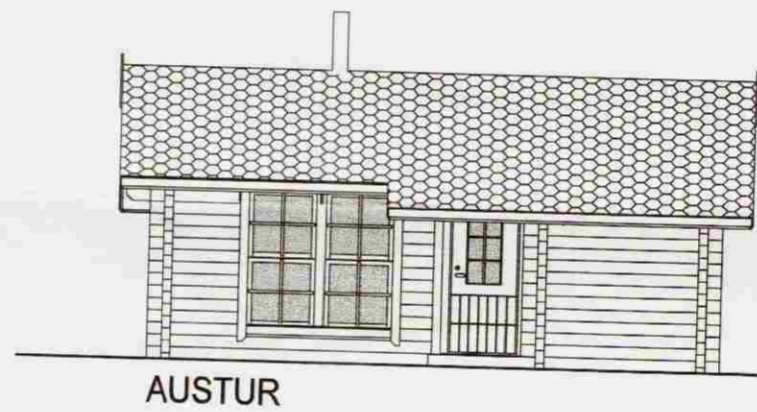

AUSTUR

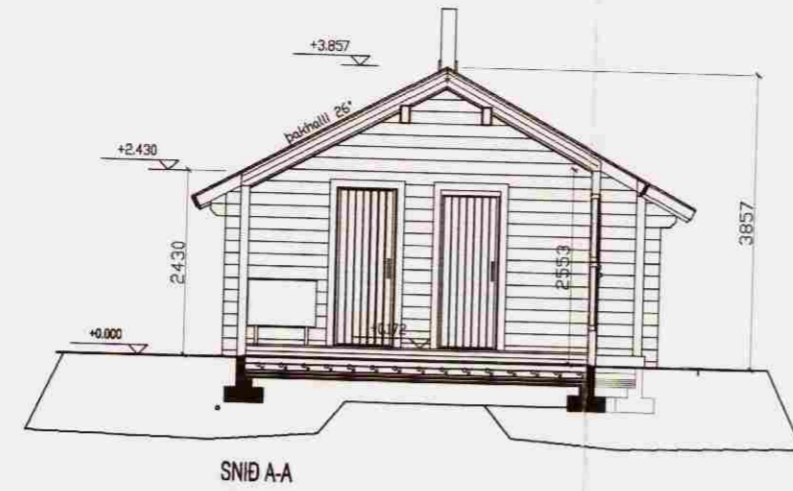
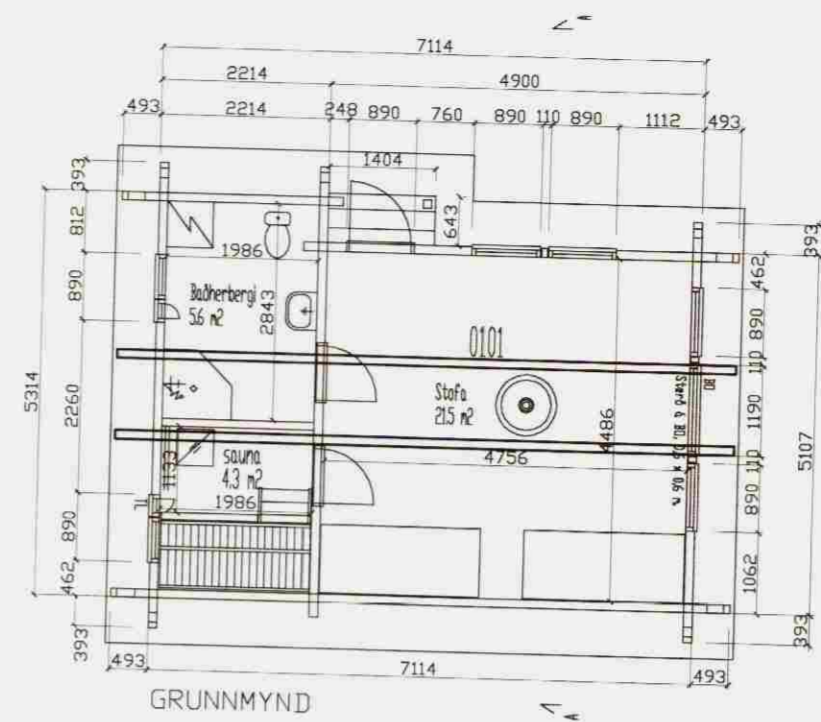
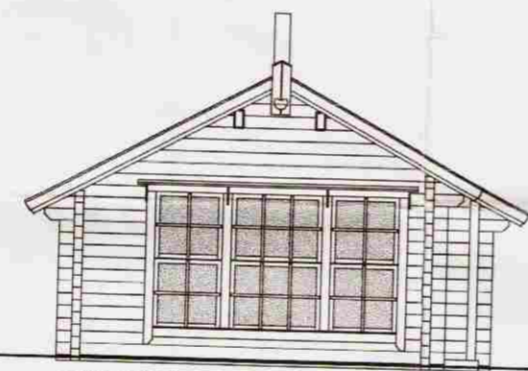

SUÐUR

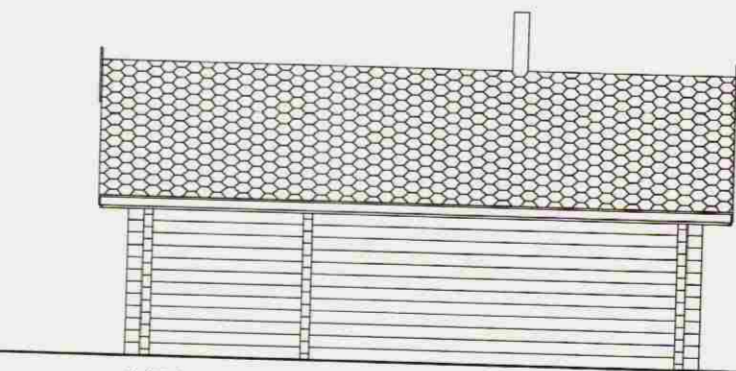

VESTUR

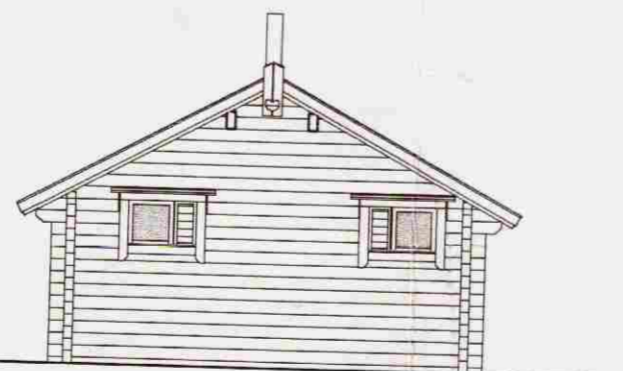

NORDUR

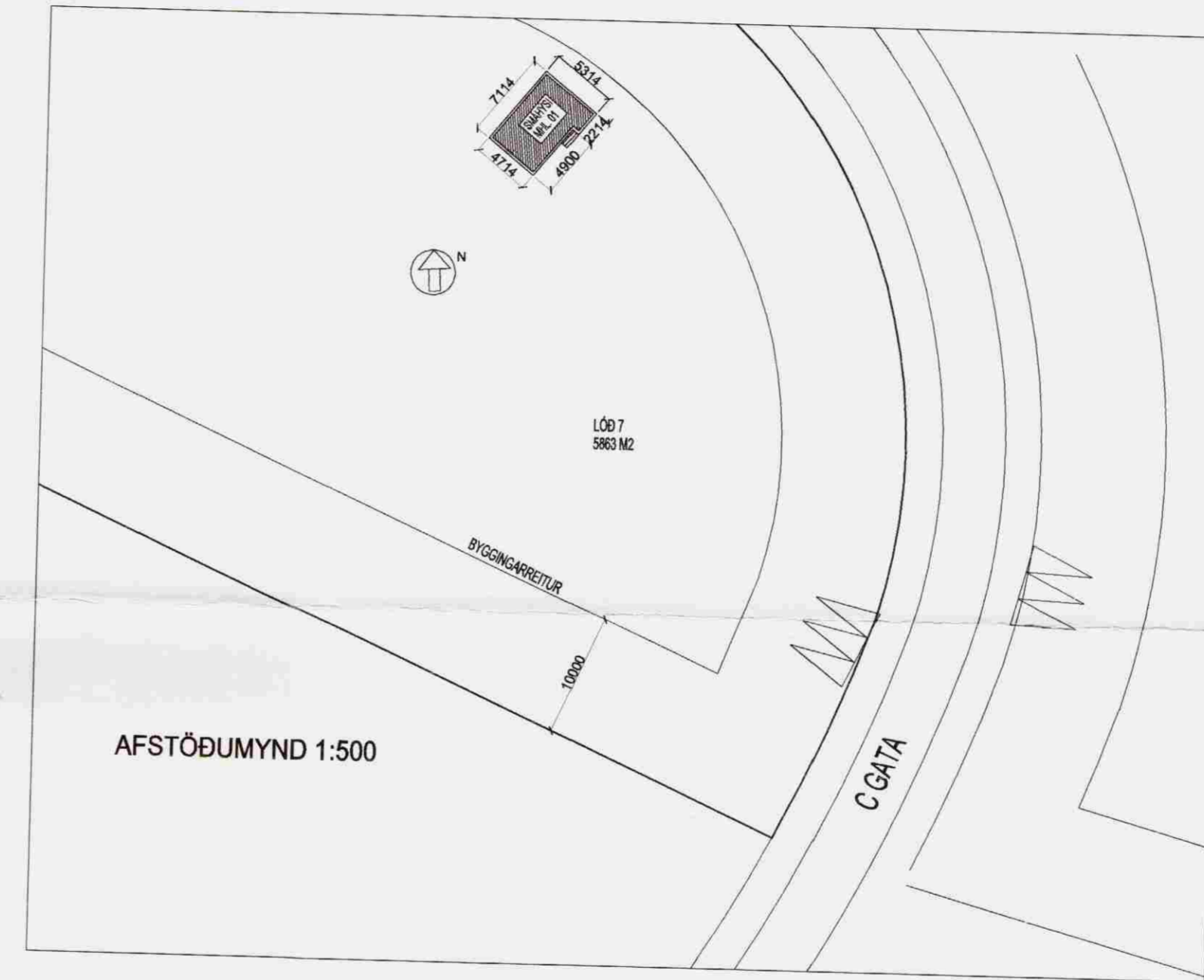

Samþykkt
16 MAI 2006
Halvarð Einarsson
Byggingarfulltrúi uppsveita Árnessýslu

BYGGINGARLÝSING

BYGGINGIN ER TIMBURHÚS OG ER BYGGÐ Á STEINSTEYPTUM SÖKKLUM. GÓLFPLATA ER STEINSTEYPT. BYGGINGAREFNI ER TILSNÍÐIÐ Í VERKSMÍÐJU, EN HÚSIÐ ER BYGGT UPP Á LÓÐINI. HÚSIÐ ER BJÁLKAHÚS OG ER VINDPÉTT OG EINANGRÆÐ MED GLERULL. ÞAKIÐ ER BYGGT UPP MED TIMBURSPERRUM, EINANGRÆÐ MED GLERULL, RAKAVARNARLAGI OG KLÆDNINGU. ÞAK ER KLÆTT 12 mm. KROSSVIÐ MED PAPP. BYGGINGIN SKAL BYGGÐ SAMKVÆMT ÖLLUM GILDANDI STÖÐLUM OG REGLUGERÐUM.

DAGS:	BREYTING:	SAMP:
A		
B		
C		
D		
E		
F		
G		

VERKEFNI:
**SYÐRI BRÚ, LÓÐ 7, MHL. 01.
GRÍMSNES OG GRAFNINGSHREPPI**

TEIKNING:
GRUNNMYND, SNID, ÚTLIT, AFSTAÐA

DAGS/TEIKNAD: 26.4.06 /KB

SIGN: *B. Einarsson*

Lýngbrækka 7.
ARKITEKTASTOFAN AUSTURVÖLLUR
HÁTEIGSVEGUR 3 105 REYKJAVÍK arkaust@mmedia.is FAX: 552 2610

BJARNI MARTEINSSON ARKITEKT FAF s: 552 2565 Kt: 301242-2129 KRISTJÁN BJARNASON BYGG.FL BFI s: 688-6930 Kt: 120389-5479 KJARTAN JÓNSSON INNAH.ARK. s: 552 8660 Kt: 250146-2139

MÆLIKV: 1:100 / 1:500

VERK NR:

TEIKN NR: **A-1**