

Samp. 26.04.2005
 BYGGINGARFULLTRÚ
 GRÍMSNES OG GRÆFNINGSHEPPS
 Hilmi Leinsson

Skráningartíðni: Sumarhús 28, Kjólberg, Grímsneshr.		Skráningari: Lárus B. Guðmarsson															
Landsnúmer: 2912/24		Kennitala: 161063-3709															
Matahlutanúmer: 01		Utgáfa: 4.010. Daga: 08.04.2005															
Uppskipting og lýsing																	
D0	D1	D2	D3	D4	D5	D5M	D6	D7	D8	D9	D10a	D10b	D11	D12	D16	D17	
Lögn	Rými hæðsdó	Notkun tekt	Höfuð- tölur	Eignar- hald	Berntíður m²	Miðtíður m²	Ségnar- m²	Op m²	Strotdóttur m²	Brútdóttur m²	Seljahæð m	Seljahæð m	Brúttó rúmmál m³	Nættóttur m²	Birtí fæðingarmál m²	Reinir skógar m²	Skóga- rúmmál m³
		Matahúsi			93.4	0.0	0.0	0.0	93.4	0.0			303.0	88.0	93.4		287.520
		Bein												18.7			
A	01	1. hæð Sumarhús	N	0101	93.4	0.0	0.0	0.0	93.4	0.0	1.92	3.88	284.3	88.0	93.4		287.520
Athugasemdir																	
Samskipti sumra																	
Eignarhald																	
	Eignar- hald	Höfnun tekt	Birtí fæðingarmál m²	Ségnar- m²	Ségnis- og samskipti m²	Skjalróm mál											
	0101	Sumarhús	93.4	287.520	287.520												
	Alla		93.4	287.520	287.520												

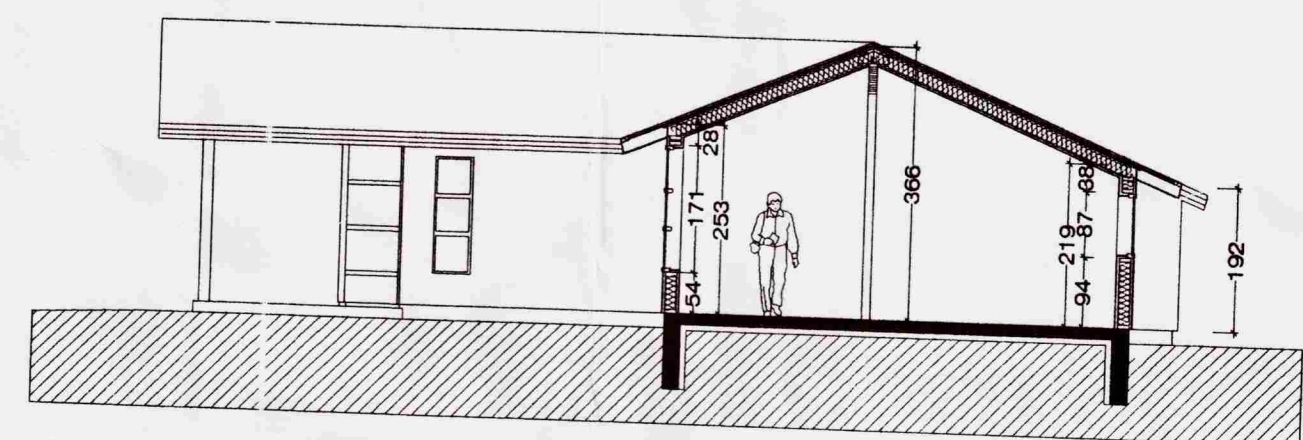

Snið B-B

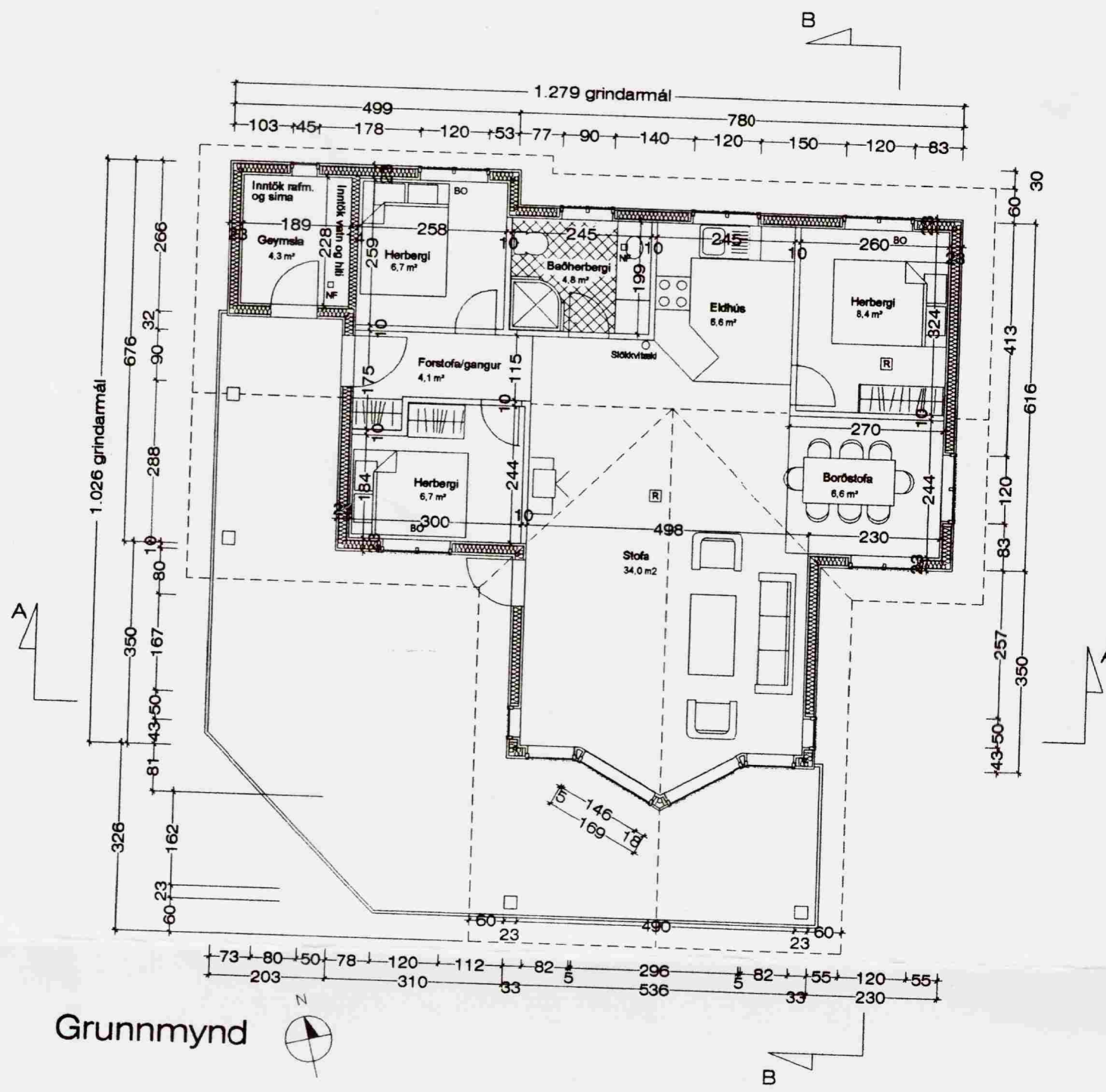
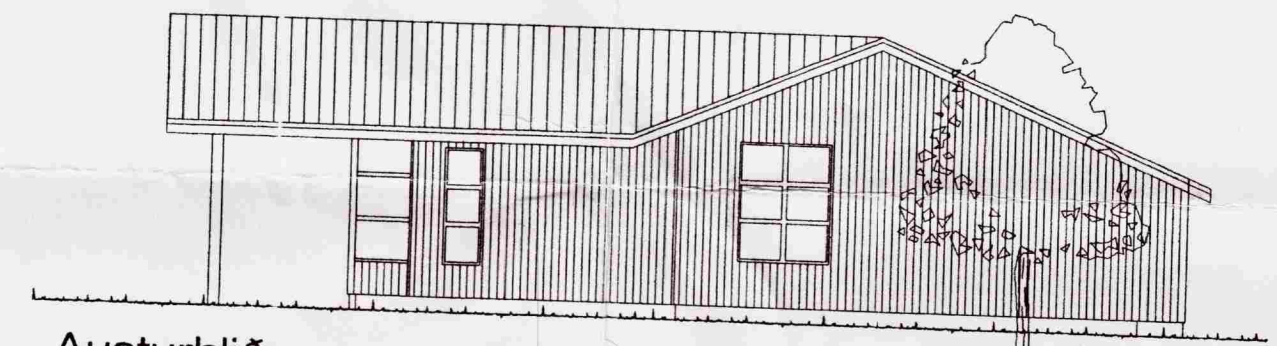

Austurhlíð

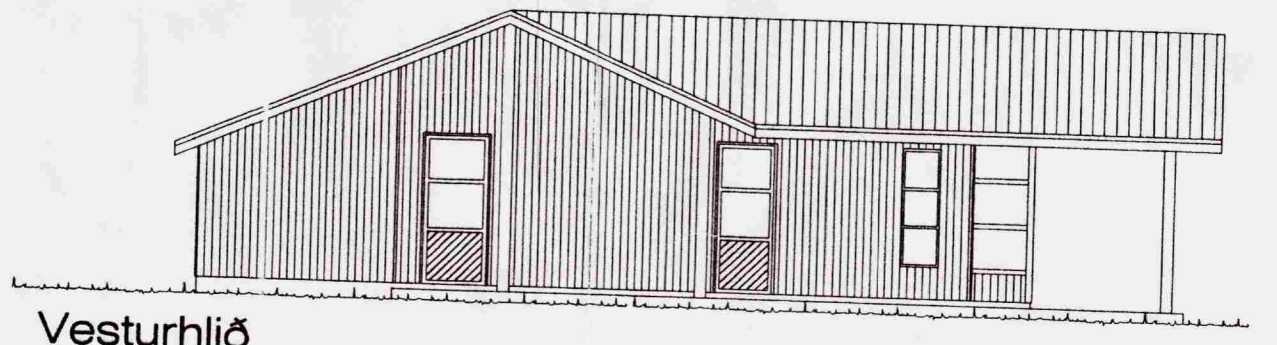

Vesturhlíð

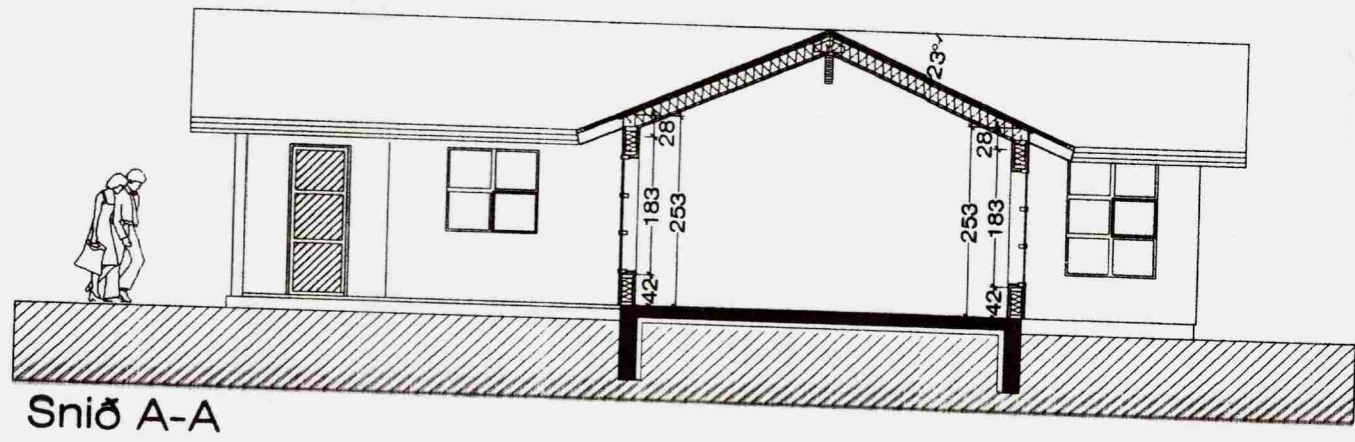

Snið A-A

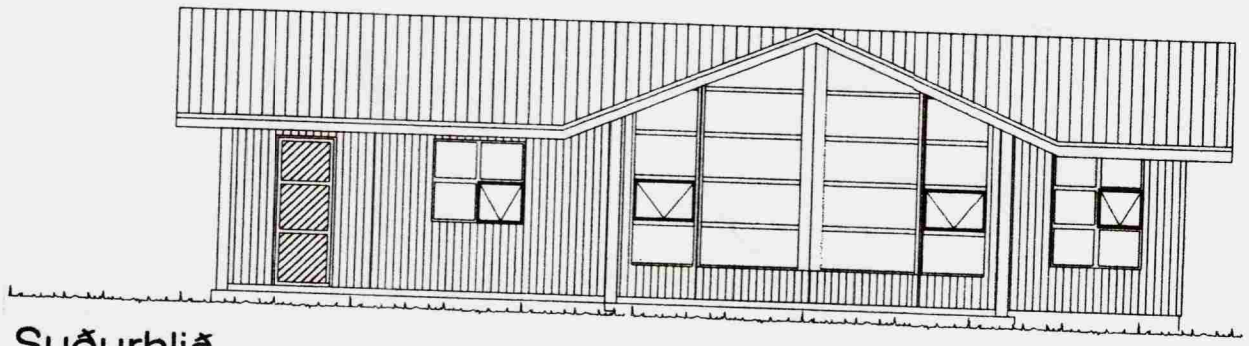

Suðurhlíð

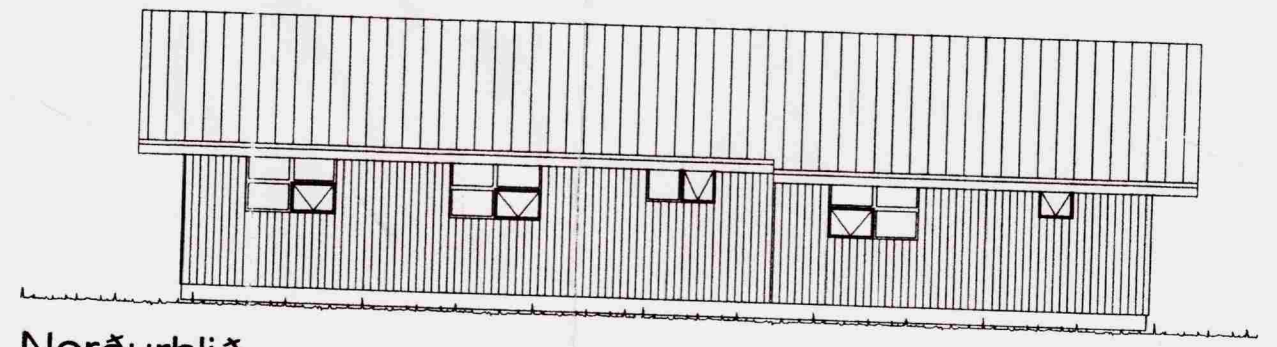

Norðurhlíð

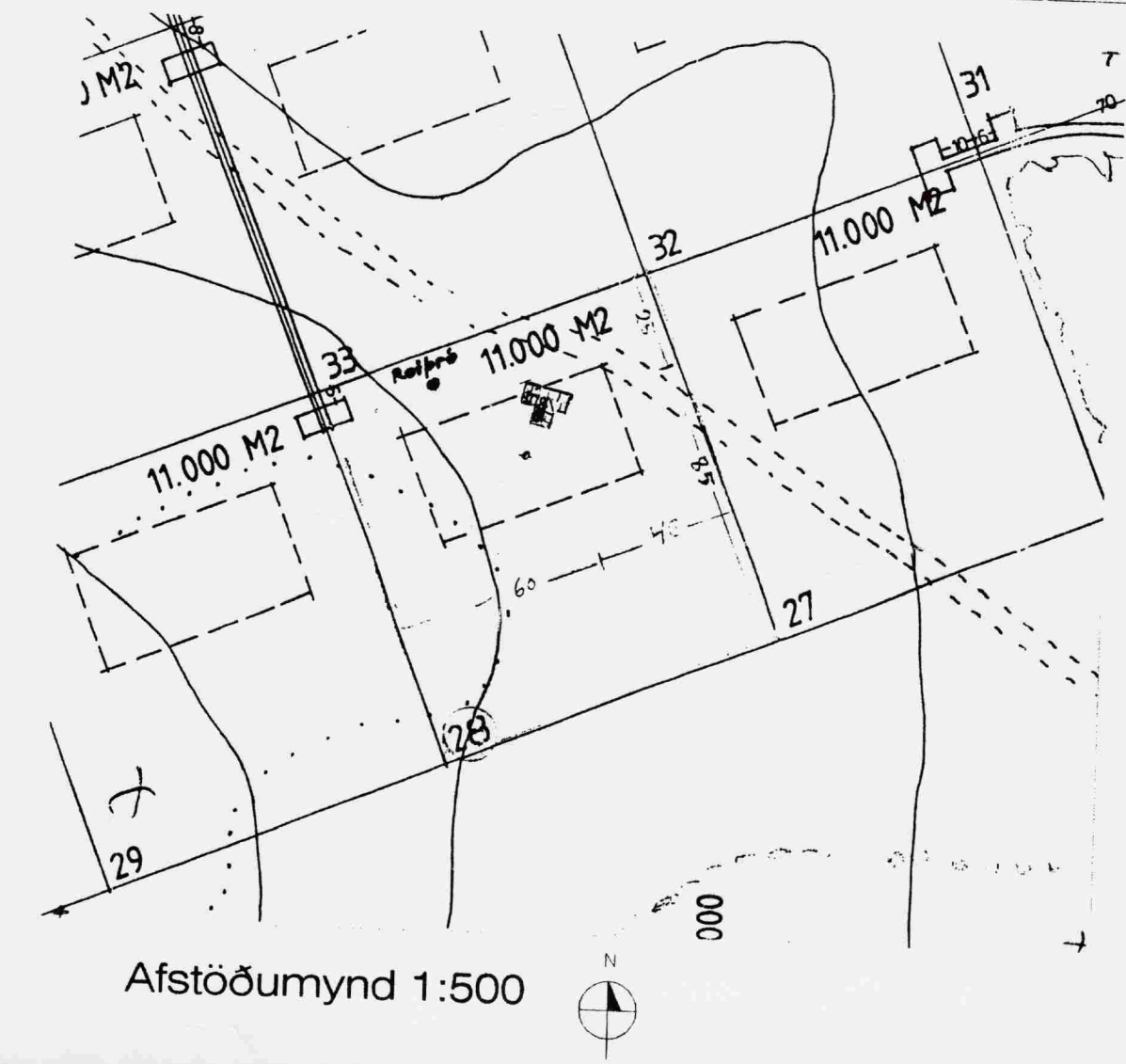

Afstöðumynd 1:500

SUMARHÚS
 nr:28 í landi Kjólberg, Grímsneshr.

BYGGINGARLÝSING

Undirstöður
 Undirstöður eru á þjappaðri fyllingu, 200 mm þykkar og mega að lágmarki vera 300 mm háar. Að innanverðu er 75 mm einangrun, lágmarkshæð 500 mm.

Botnplata
 Botnplata er steinsteyp, þykk 150 mm. Undir botnplötu er 75 mm einangrun.

Útveggir
 Útveggir eru gerðir úr forsmíðuðum grindum með 2"x6" burðarvirkistimbri o/e 600 mm. Að utanverðu eru þær klæddar 12 mm rakapólinum birki-krossvíð eða tilsv. og viðarklæðingu á lekturn. Að innanverðu kemur rakavarnarlag, lagnagrind og paníklæðning.

Þak
 Þak er tvíhalla með um 23° halla. Sperrur þaks eru 2"x6" mm o/e 600 mm, og milli sperra kemur 180 mm þakull með vindþappa og loftbill yfir einangrun til útoftunar. Í mæni eru 12 mm. krossvíðarlaskar og liggja sperrur þar á limtrébitum 115x400, sbr. verkfræðitekn. Útoftun er 2 stk. 40 mm plastör í hvert sperrubíl. Þök eru klædd með furu 1" x 6" eða krossvíð, þakþappa og bárujámklæðningu á lekturn. Undir sperrur kemur rakavarnarlag, lagnagrind og loftklæðning.

Uppgefn heildarmál á grunnmynd er grindarmál / eðkullmál. Uppgefn hæðarmál á teikningu er ofan á sperru við grind.

Lárus B. Guðmarsson, 161063-3709