

Flatarmál gólfs í sólstofu: 27.22 m²
 Kúpt vatnsþolin timburklæðing að utan, burðarvirki timburgrind með einangrun í veggjum, 150mm.
 Burðarvirki þaks úr timbri, sperrur 50x150. Einnangrun 200 mm., stál á þaki.

Flatarmál gólfs í kjallara (bátaskýli) 36m²
 Loftþæð í kjallara 220mm.
 Gluggi í hurð

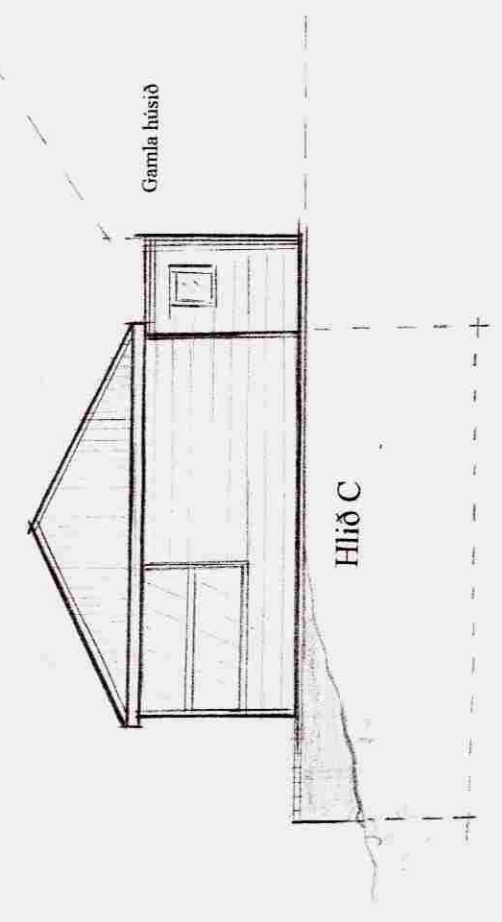

Steyptur, miðurgrafinn kjallari

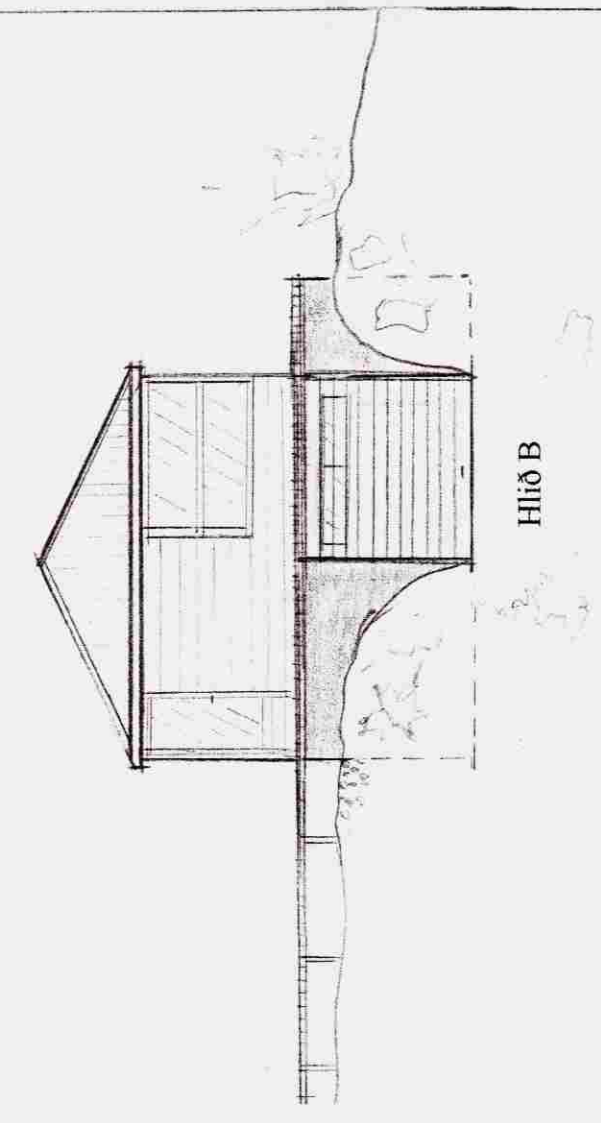

Sumarhús Reynis Hjálmtýssonar í landi Nesja í Þingvallasveit. Mkv: 1:50
 1:100

Fast númer eignar: 2209607
 Sveitarfélag: 8719

Ab.m. byggingar: Reynir Hjálmtýss. Tækniteiknari: Anna Charlesd.
 Byggingameistari: Jón Rafn Sigurðsson Miðvangi 95
 220 Hafnarfjörður Dags. 01.04.01