

Samþykkt
 04 SEPT. 2007
Hilmar Ólafsson
 Byggingarfulltrúi uppsveita Ánessýslu

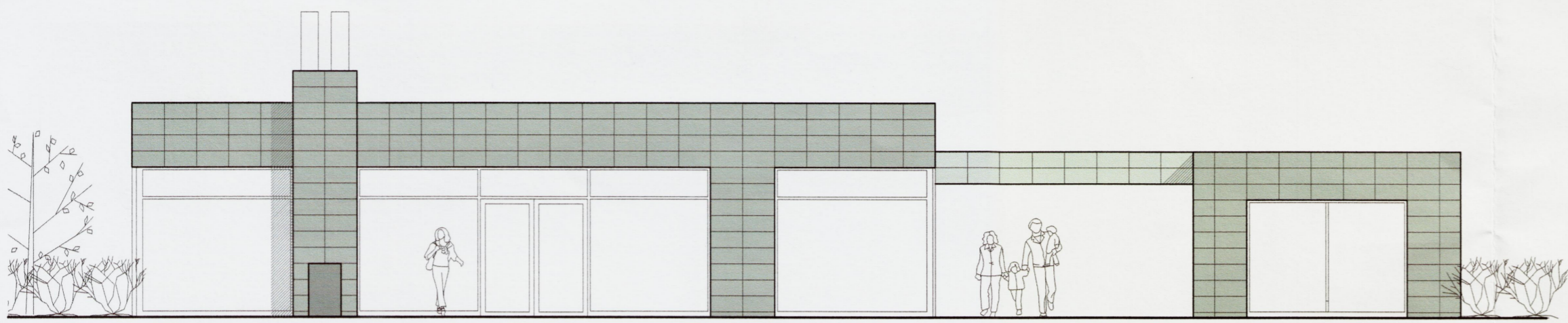

norð-vestur

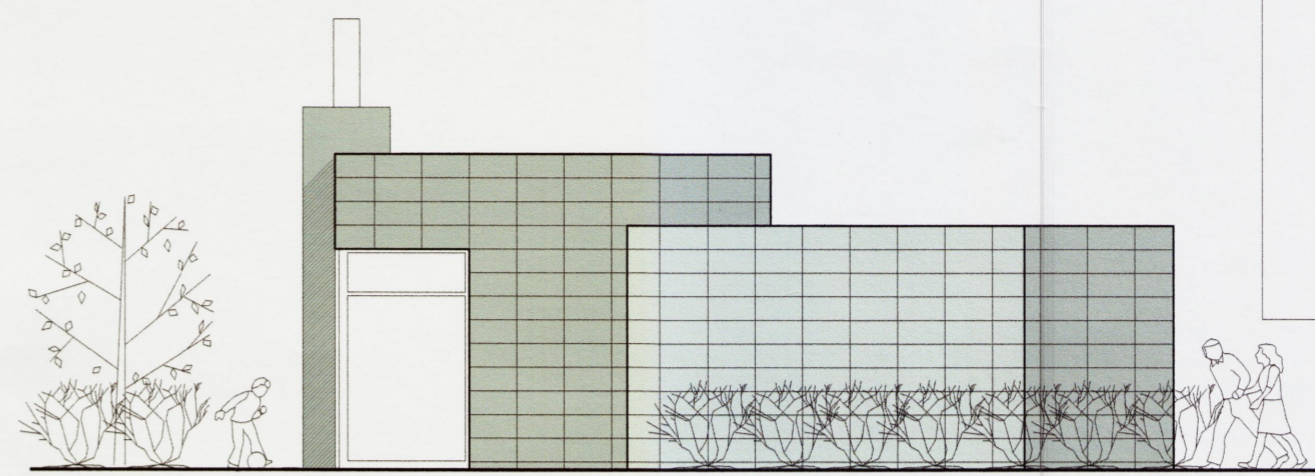

suð-vestur

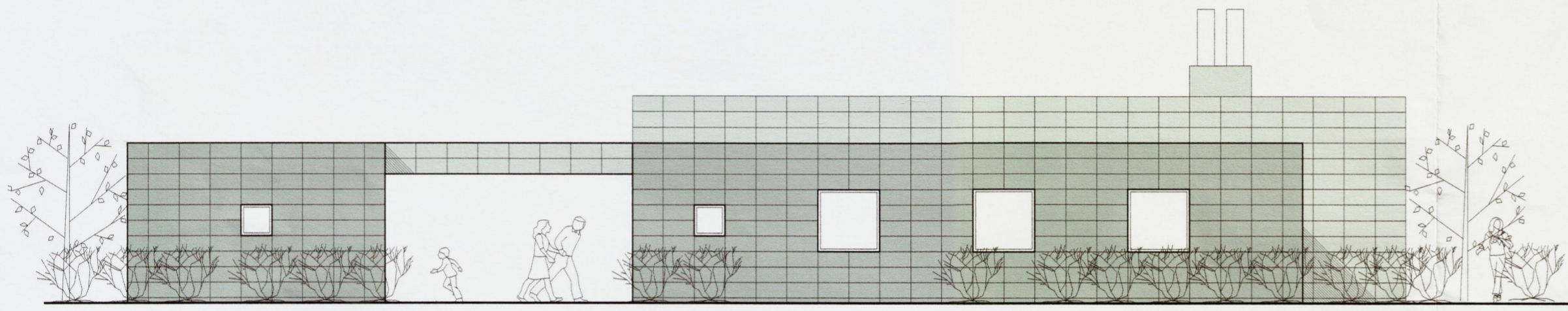

suð-austur

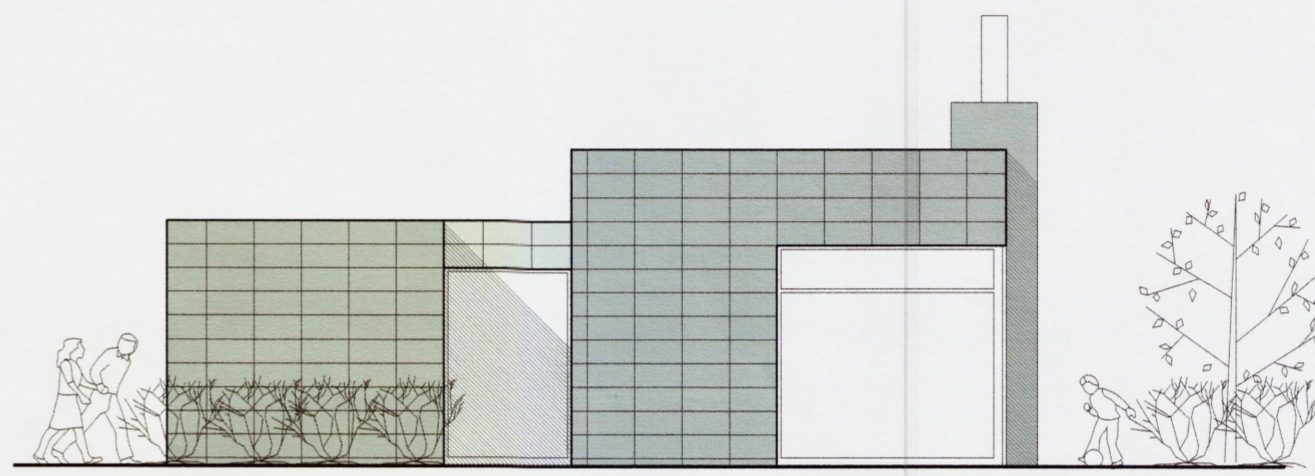

norð-austur

byggingarlýsing:

Um er að ræða frístundahús á einni hæð. Megin byggingarefni og burðarkerfi er steinsteypa. Undirstöður eru steinsteyptar.

Útveggir hússins eru 180mm steyptrir veggir einangraðir að utan með 100mm steinull og klæddir að utan með dökkgráum steinflísum festum á álgrind.

Þakplata er steypd og einangruð með 200mm steinull í samræmi við gr. 180.3 og vatnsþétt með dúk. Útloftun þaks verður í samræmi við gr. 136.4.

Gluggar eru með tvöföldu einangrunargleri, k- gleri.

Léttir innveggir eru byggðir úr málmgrind sem klædd er með spónaplötum og gjfklæðningu og fylltir með steinullareinangrun. Klæðningar í flokki 1.

Inntök rafmagns, hitaveitu og vatnsveitu eru í geymslu / þvottahúsi.

Opnanlegt fag í gluggum herbergja verður jafnframt björgunarop (110x110cm).

Fjöldi og staðsetning slökkvitækja í samráði við eldvarnareftirlit. Reykskynjarar eru í svefnherbergjum.

Stærðir:
 aðalhús 145,5m² 464,2m³
 gestahús 25,0m² 67,0m³

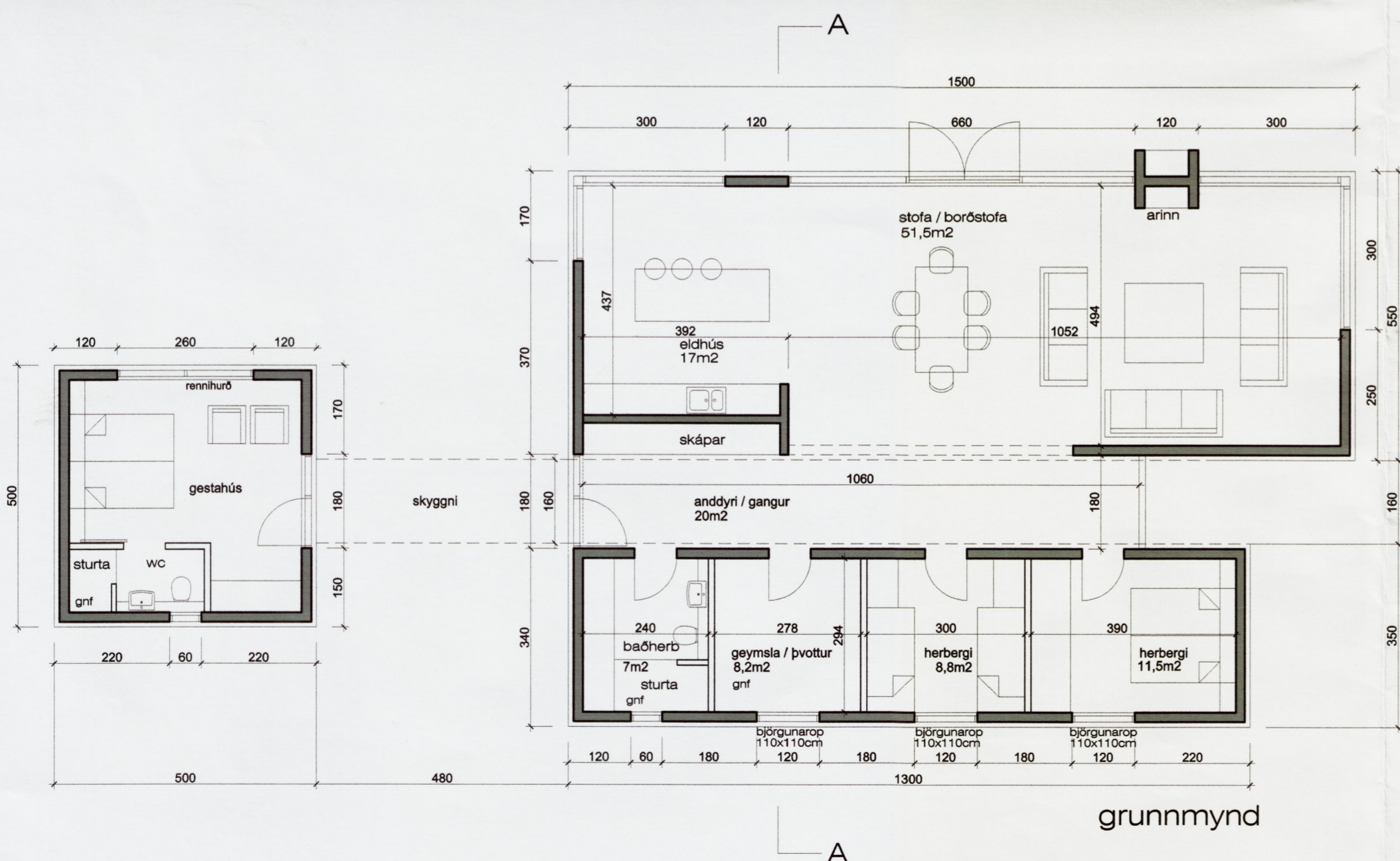

grunnmynd

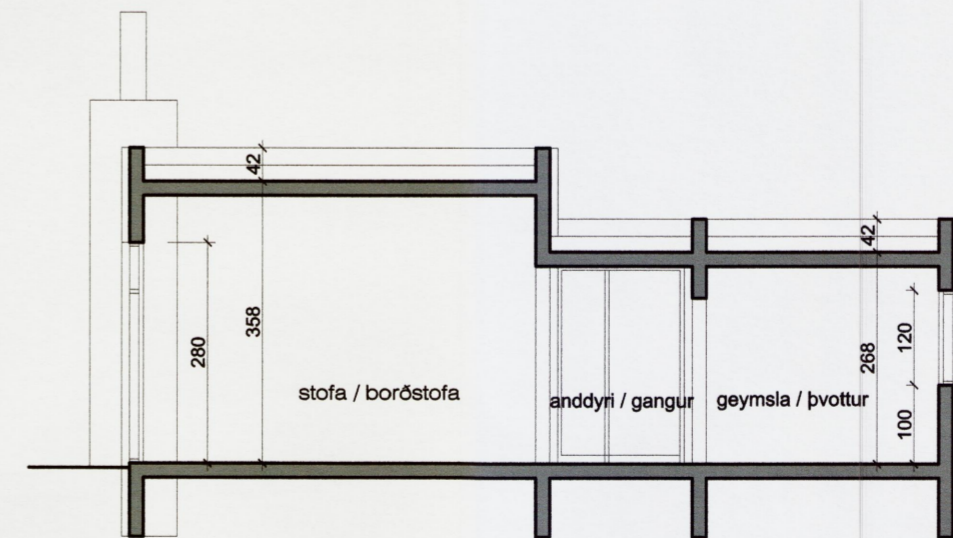

sneiðing AA

Tröllahraun 8, Grímsnesi

grunnmynd, útlit, sneiðing	dags. ágúst 2007
	mkv. 1:100
	teikn. GG

Gunnar G arkitekt 1
 Laugavegi 59 (Kjörgarði), 101 Reykjavík
 símar 533 5300 898 8952 gg@m3.is

Gunnar G. Arnarson Gunnar Guðnason arkitekt 010151 3689