

Sneiðmynd A-A

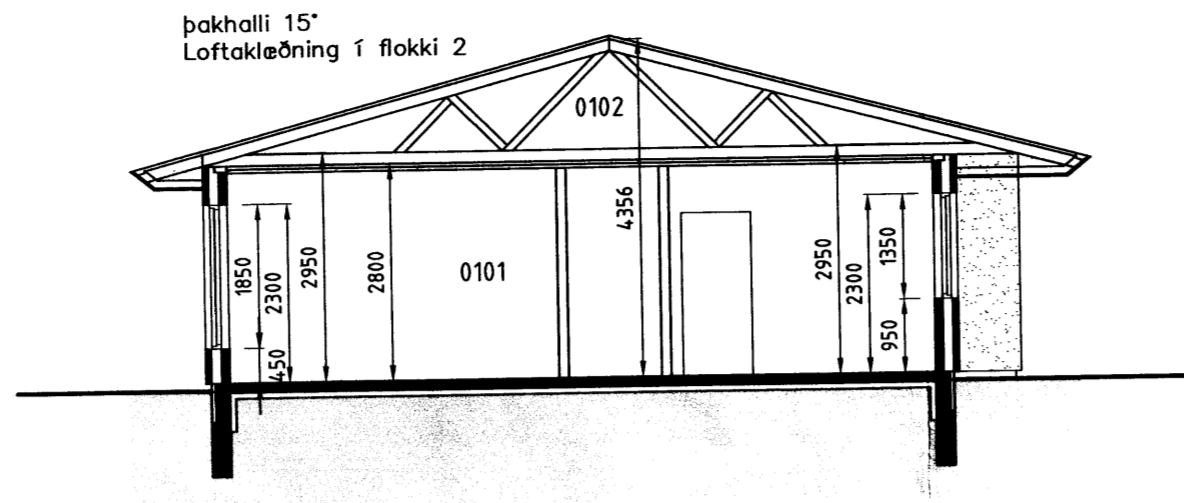

Sneiðmynd B-B

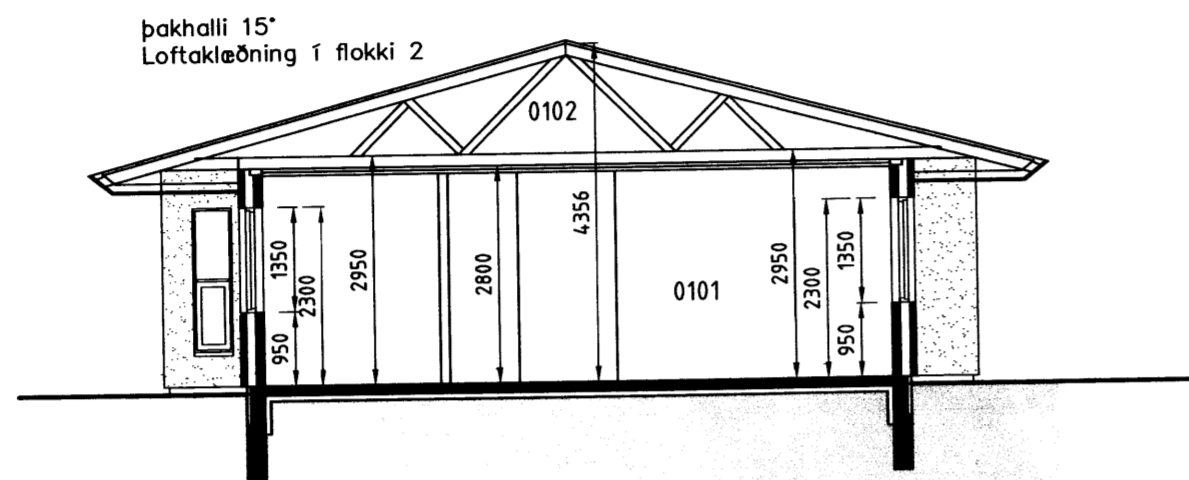

Sneiðmynd C-C

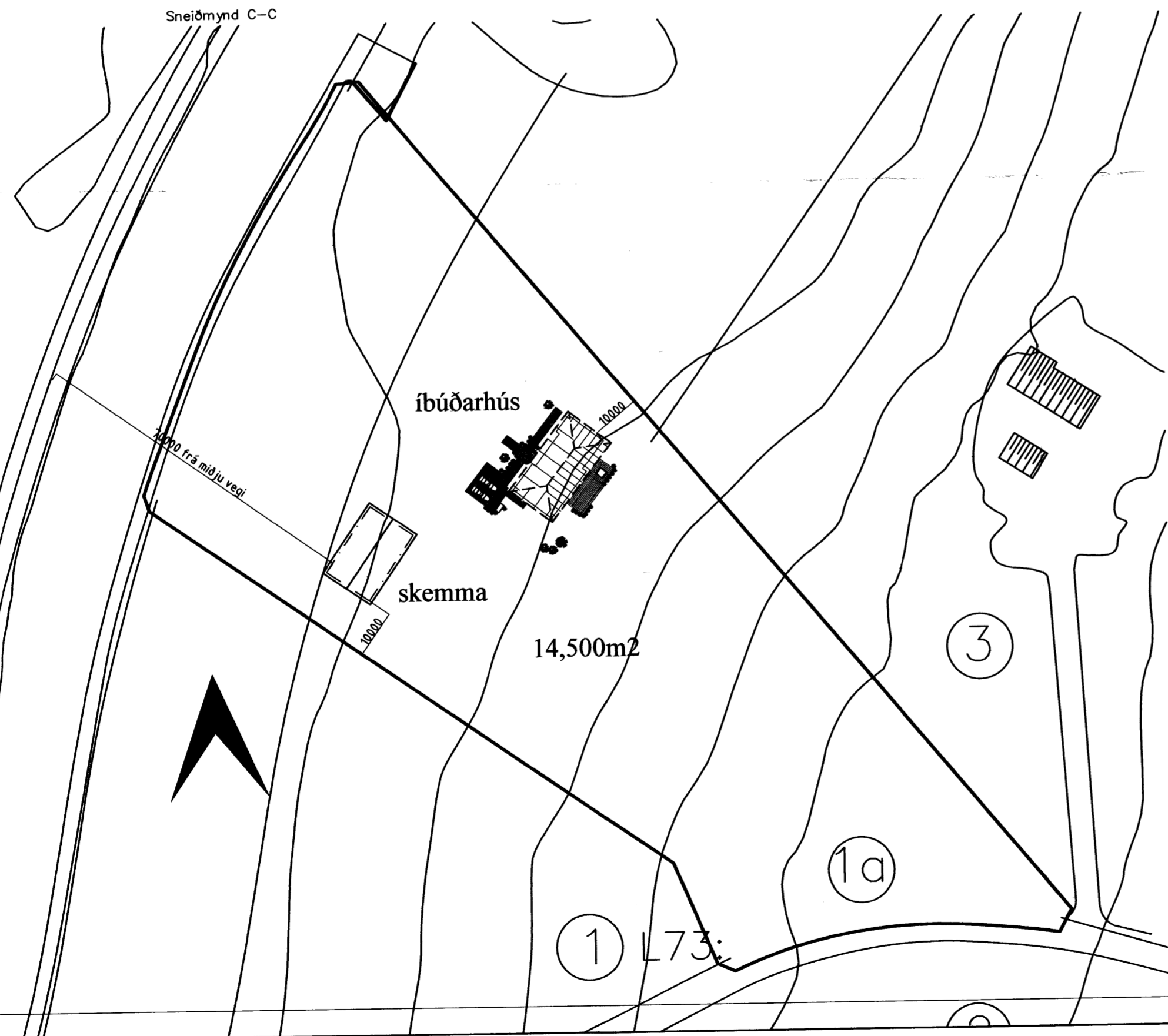

BYGGINGALÝSING:

Húsið á byggist úr forsteyptum einingum
UNDIRSTÖÐUR:
 Undirstöður eru úr forsteyptum einingum er einangrist með 75mm plast- eða steinullareinangrun.
PLATA:
 Botnplata er úr járnbentri steinsteypu, er einangrist með 75mm plast- eða steinullareinangrun.
ÚTVEGGIR:
 Útveggir eru úr forst. einingum 300mm þykkt, einangrast með 100mm steinull/ plastmeð marmarasalla Litaval hússins sé skv. ákvörðun eiganda.
ÞAK:
 Þak er gert út timbri, einangrist með 200mm þakull Þak klæðist með borðaklæðningu og bárujárni eða samb.
GLUGGAR OG HURÐIR:
 Gluggakarmar/opnanleg fög og hurðir eru úr mahogni í öllum gluggum verði tvöfalt k-gler (einangrunargler). Björgunarop eru í hverju svefnherbergi. Innihurð í anddyri verði 900mm breið en aðrar innihurðir 800mm.
UPPHITUN/LAGNIR:
 Upphitun hússins verður með hitatúpu, annað hvort með ofnum og/ eða gólfhitalögnum. Neyslu- og hitalagnir eru staðsettar í veggjum og gólfplötu. Lagnaefni skal allt vera vottað af RB. Fram kemur á teikningum hvar niðurföll eru staðsett.
LÉTTIR INNVEGGIR:
 Léttir innveggir eru byggðir upp úr 70mm. timburgrind/álstöðum er klæðist annaðhvort með 2x13mm. gipsplötum á hvora hlið eða 12mm. spónaplötum og einangrist með 70mm. steinull. eða forsteyptum einingum.
FLOKKUN KLÆÐNINGA:
 Íbúð sé í flokki 2 (EI-30).
LOFTRÆSTING:
 Frá lokuðum rýmum komi loftræsing.
BRUNAVARNIR:
 Fram kemur á teikningu hvar reykskynjarar, slökkvitæki og björgunarop eru staðsettir.
BÍLASTÆÐI:
 Á lóð er gert ráð fyrir 2 bílastæðum.

ATH
 Að byggingarfulltrúi ásamt húseiganda hæðar og staðsetji hús á landinu
KÖLNUNARTÖLUR SAMKV. BYGGINGARREGLUGERÐ.
 Botnplata..... 0,3 w / m²k
 Útveggir..... 0,4 w / m²k
 Gler og karmar..... 2,0 w / m²k
 Hurðir..... 3,0 w / m²k
 Þak..... 0,2 w / m²k
HELSTU STÆRÐIR:
 Flatarmál húss 199,9m²
 Heildarrúmmál m/botnpl.... 770,6m³
 Stærð lóðar..... 14.500 m²

Samþykkt

17 JULI 2007

Byggingarfulltrúi uppsveita Ámessýslu

es TEIKNISTOFAN SUÐURLANDSBRAUT 48
 S: 588-7344 FAX: 588-7343
 NETFANG: kastor@simnet.is

SKÁLABREKKA 1a ÞINGVALLASVEIT

Útlit MKV: 1:100

MKV:

MKV:

HANNAÐ: kjarfan TEKNAÐ: kjarfan/Bjarni

VERKUNUMÉR: 0502 SKRÁARNAFN: Skálabrekka .dwg

DAGSETNING: SAMÞYKKT: TERNINGUNUMÉR:

05.03.2007 121066-5809 A-01