

Sampykkt
 0-6 JUNI 2006
Árni Þorgeirsson
 Byggingartulltrúi uppsveita Ármessyslu

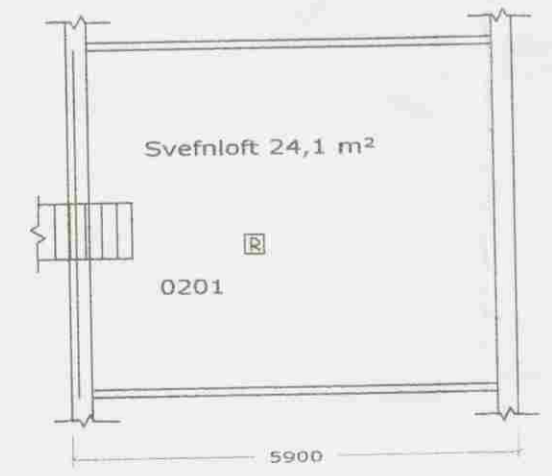
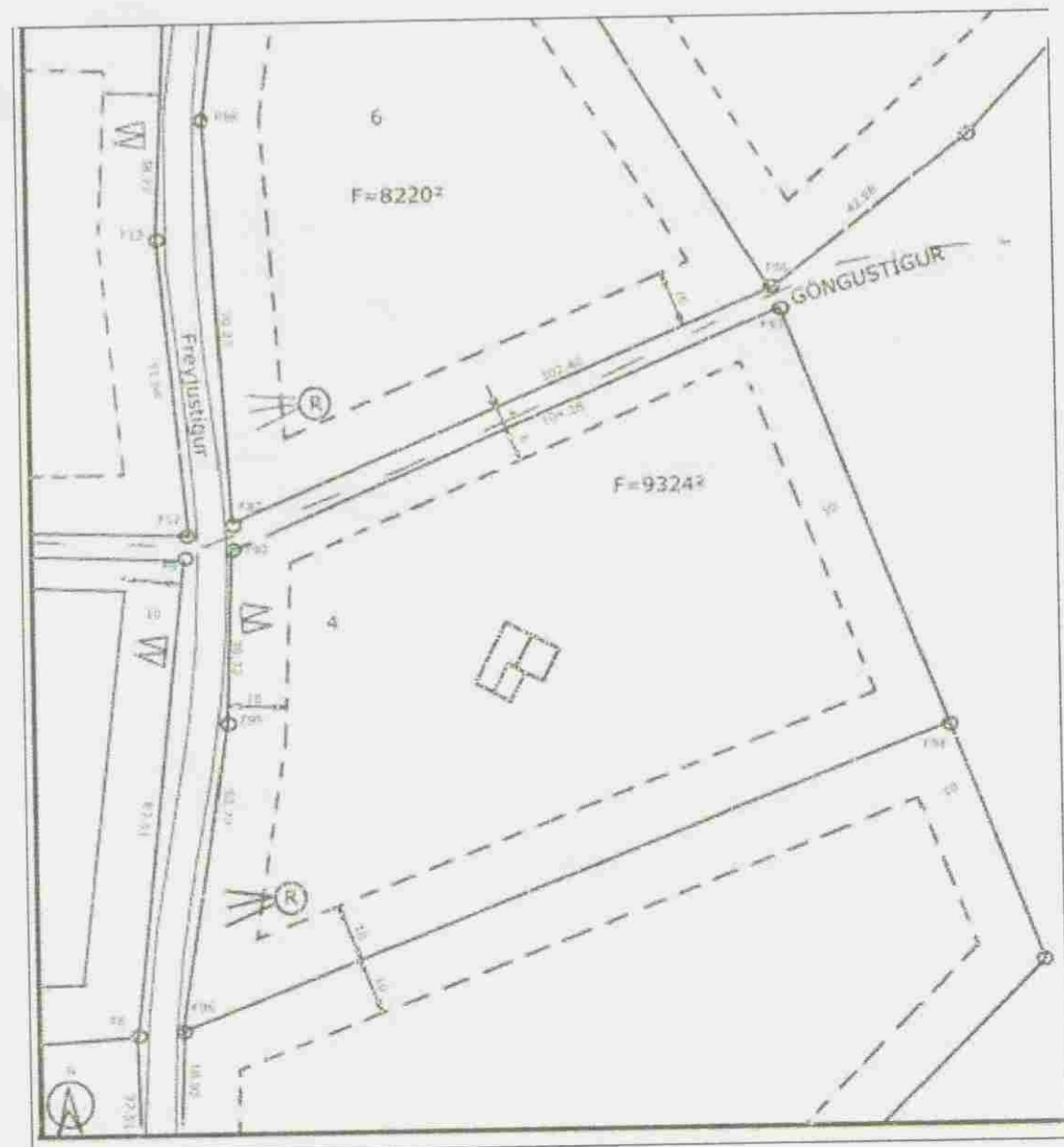
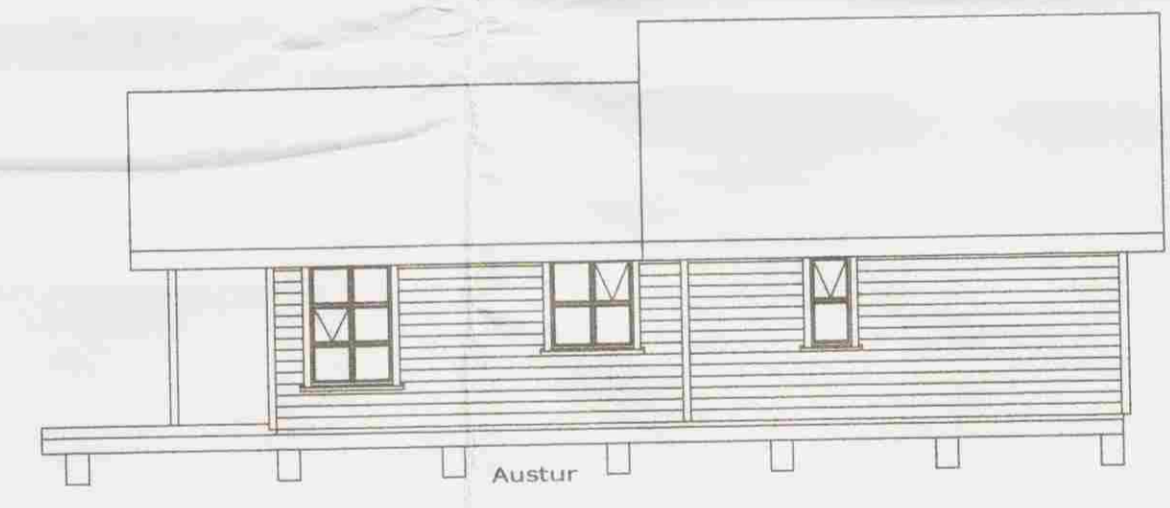
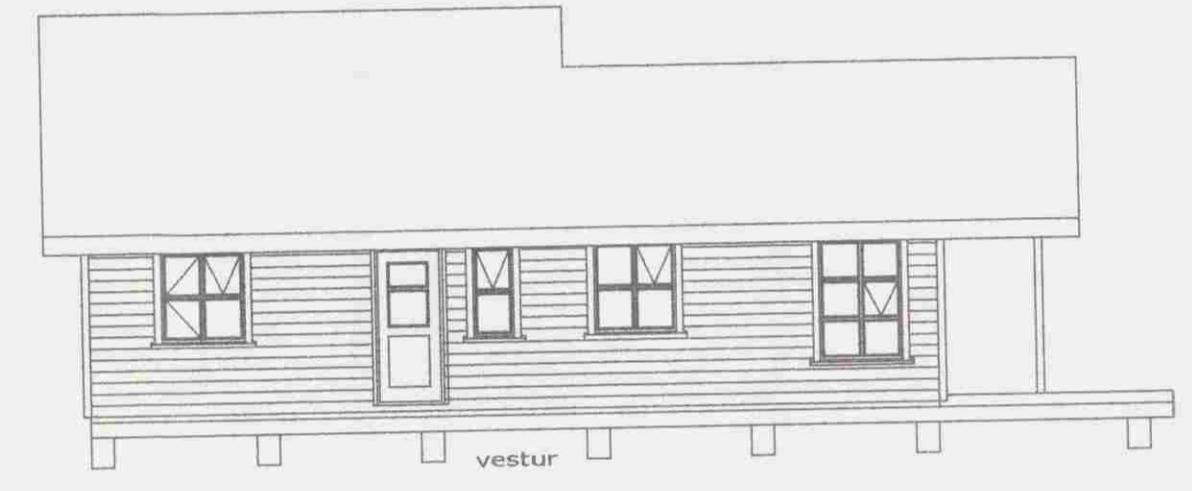
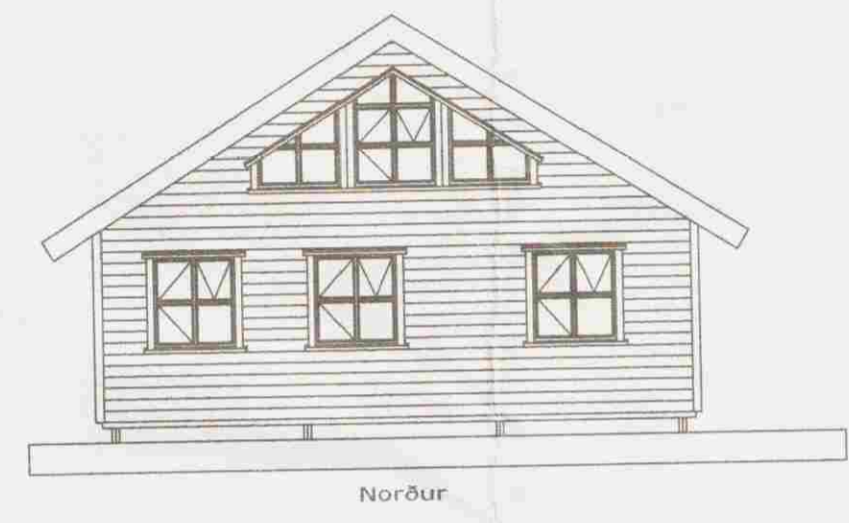
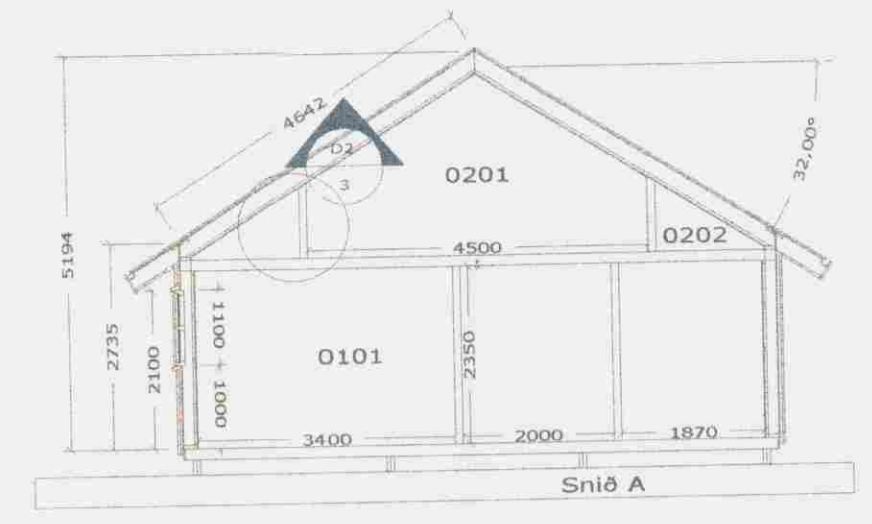
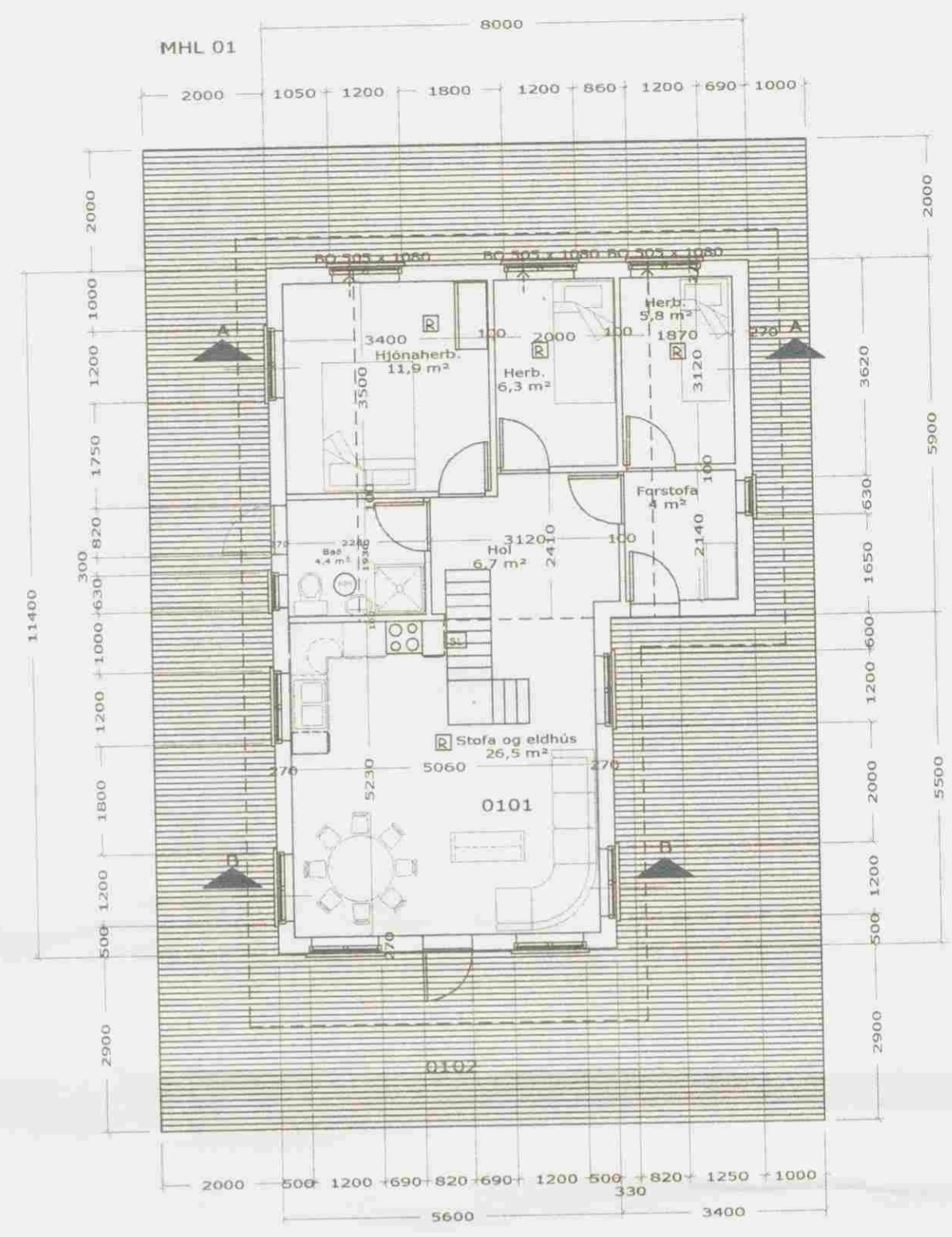

Almennar skýringar:

Efni og gerð:
 Sökkull er steyptir bitar, gólf, veggir og þak er gert úr timbri. Þak er borðaklætt með báraðri málmklæðningu. Utveggir eru klæddir með lágrétru vatnklæðningu. Loft og veggir eru klæddir með grenipanel. Slökkvitæki er í eldhúsrými, Reykskynjarar eru í stofu, herbergjum, svefnofti og eldhúsrými.

Stærðir:
 Fláarmál húss78,0 m²
 Fláarmál svefnofts.....24,1 m²
 Fláarmál verandar98,5 m²
 Rúmmál húss280,2 m³
 Ummál húss38,8 m

→ Rýmingarleið
 (S) Gegnumstreymsniðurfall
 (R) Reykskynjari
 (SL) Slökkvitæki
 (80) Þjörgunarrop (stærð gefin á teikningu)
 Gólfkóði (ákv. að byggingafulltrúa)

Blað		Dags.	Apríl 2006	samb.	<i>Jon N. Kristjánsson 0204534789</i>		
1		Mælikv.	1 : 100	b			
		Teiknað	JHG	a	Breyting	Dags.	Nafn

Grunnmynd, útlit, snið, afstöðumynd og skýringar

Fristundahús, Freyjustígur 4
 Grimsnes og Grafningshreppi