

Grunnmynd 1:100

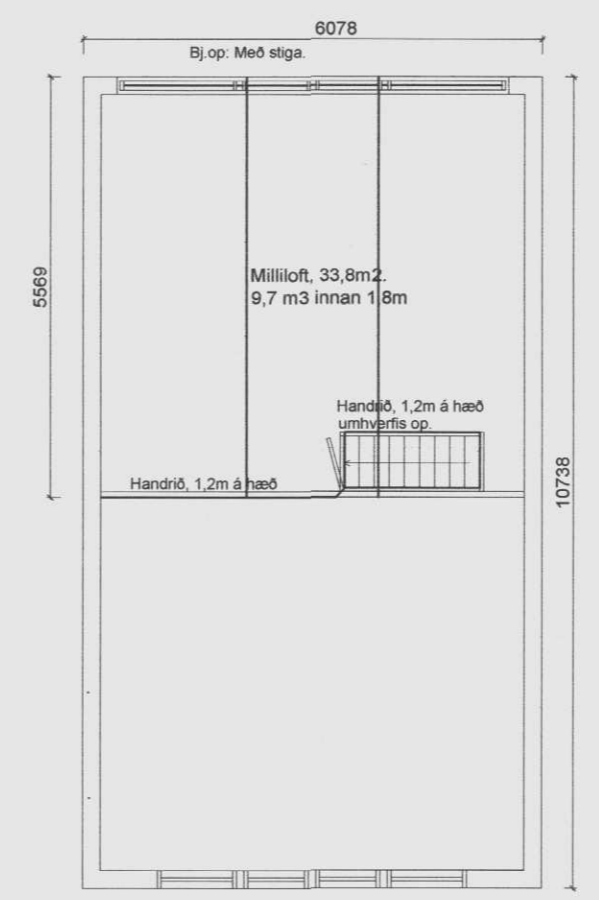

Grunnmynd rishæðar 1:100

Byggingalýsing:
 Útveggir byggingarinnar eru úr timbri, 2"x6" (48x148mm), einangraðir með 150 mm steinull og klæddir að utanverðu með liggjandi þrýstífuaðari timburvatnsklaðningu. Gólf er úr timbri 2"x6" (48x148mm), einangrað með 150 mm steinull. Undirstöður eru stálþilvar 3 sík. IPE-180 sem hvíla á steinsteyptum þverveggjum. Þak er úr timbri, 2"x6" (48x148mm), klætt málmklaðningu, einangrað með 150 mm steinull. Klaðning að innanverðu er panel í lofti og á veggjum. Til að taka við frárennsli er notuð rotþró, s.m.k. 1500 l, hafa ber samráð við byggingafrúna og heilbrigðisettirlit um stærð og staðsetningu á rotþrónni. Byggt er við núverandi byggingu og skal útlit og áferð viðbyggingar vera í samræmi við áður byggt hús.

Hafa skal samráð við byggingafrúna um staðsetningu og hæð yfir landi lóðarinnar.

Stærð:
 Sumarhúsið er 105,4 m² og 456,6 m³ að stærð, brúttó
 Geymslan er 6,3 m² og 13,8 m³ að stærð brúttó.

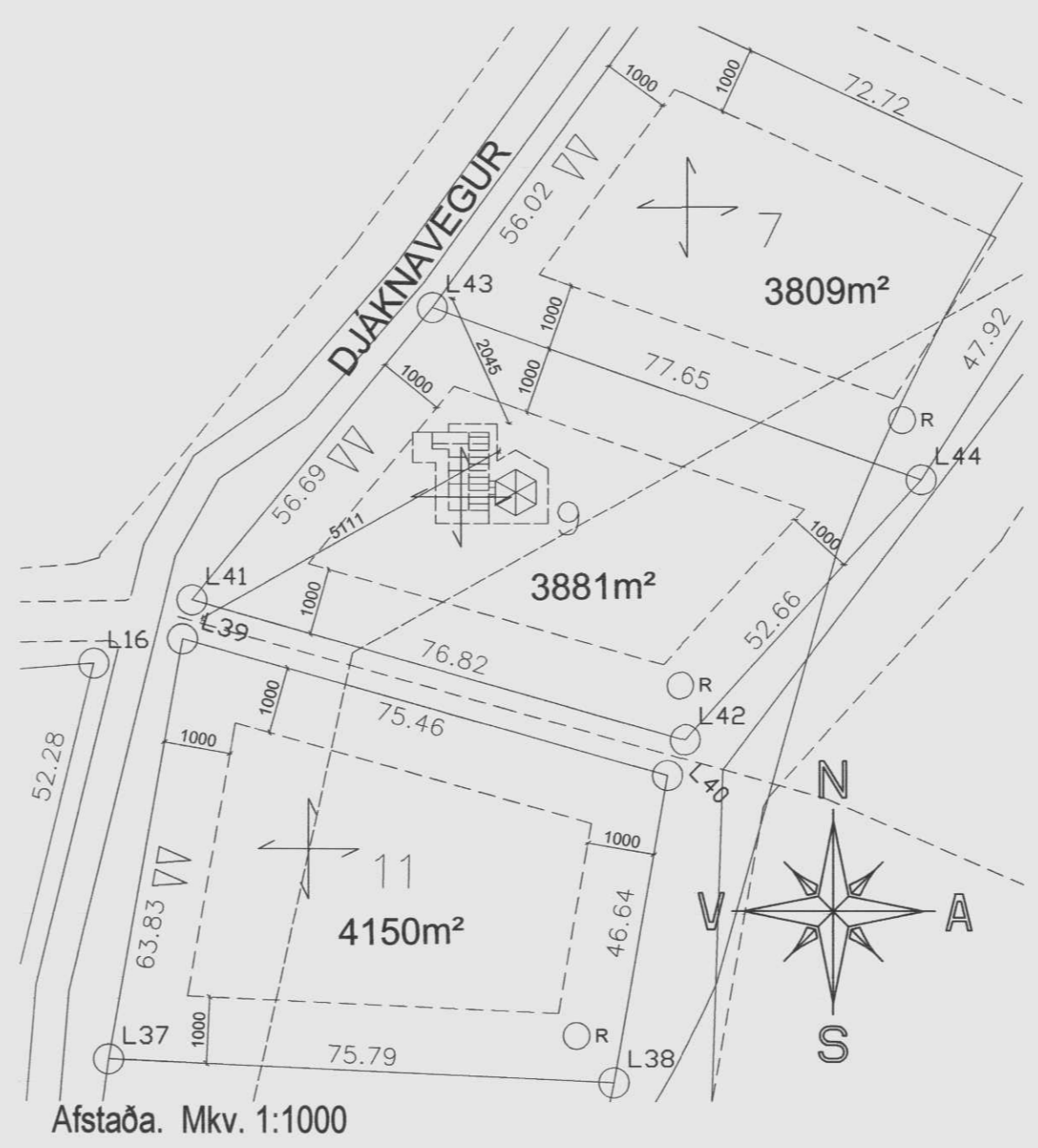

Afstaða. Mkv. 1:1000

Samþykkt
 26 SEPT. 2006
Hanna Eiríksdóttir
 Byggingarfulltrúi uppsveita Árnessýslu

SKÝRINGAR

Málsetningar eru í mm

- KOTI. Merkir hæðarkóti í sniði
 - kóti. Merkir hæðarkóti í plani
 - 150. Merkir þykkt plötu
- Sjá einnig skýringarblað



M. 1:100

C
 B
 A
 BREYTINGAR

Samþykkt

VEB Verkfræðistofa Erlends Birgissonar
 Bæjalind 4, 201 Kópavogur
 Sími 564 3322 Fax 564 3324
 Netfang veb@veb.is, GSM 898 1198
 Ráðgefandi verkfræðipjónusta

VERKHEITI **DJÁKNAVEGUR 9, Úthlíð**
Bláskógabyggð

Teikning nr **A1**

HEITI TEIKNINGAR **GRUNNMYNDIR**
AFSTÖÐUMYND

Dagsetning Sept '06	Teiknað MC	Hannað ESB 261156-2539	Kvarði 1:100/1000	Tölvuheiti TEIKNING 17-05-02.dwg
------------------------	---------------	------------------------------	----------------------	-------------------------------------