

GRUNNMYND 1:50

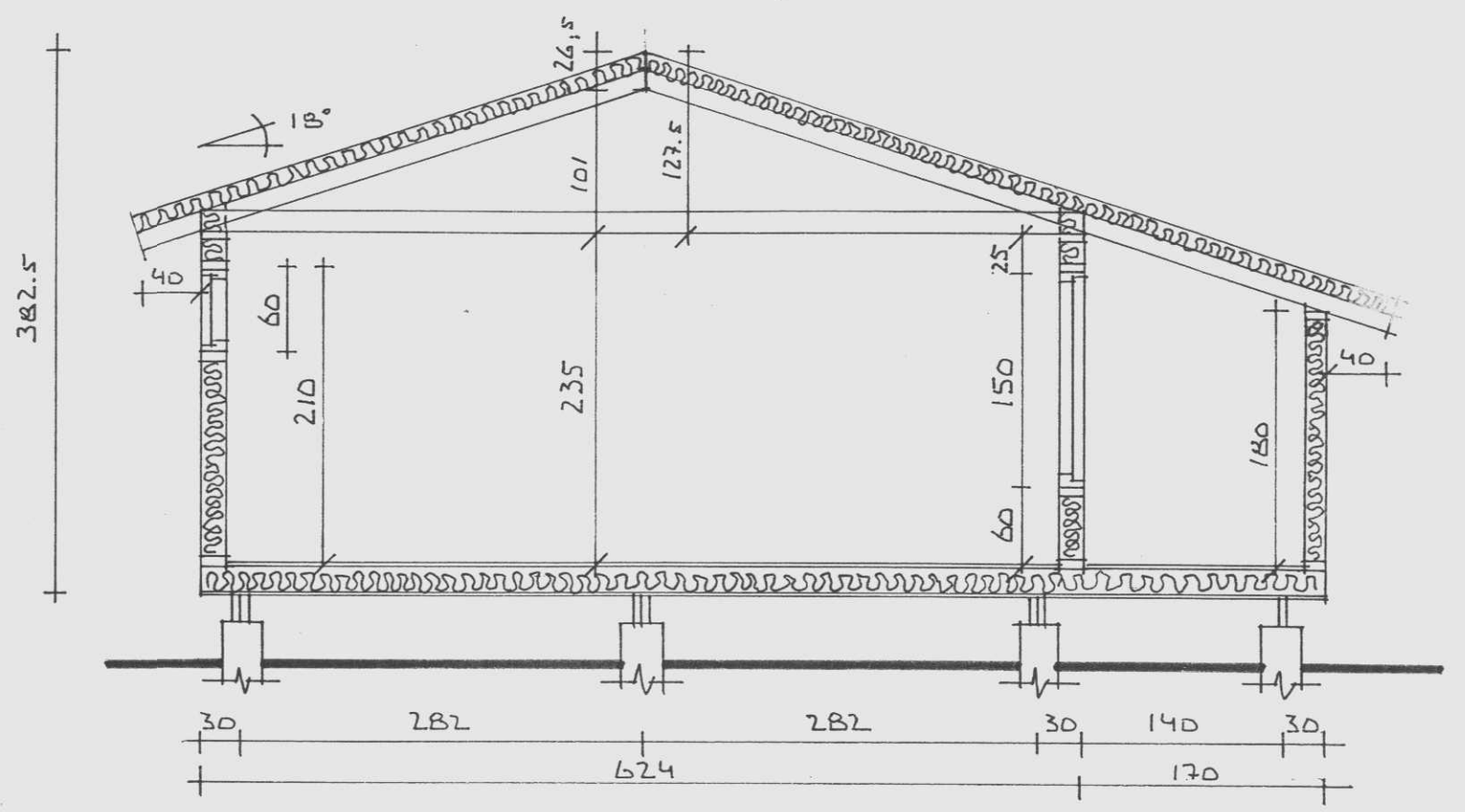

Hilmur Einarsson

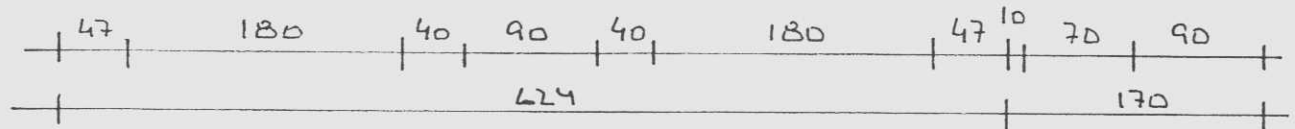
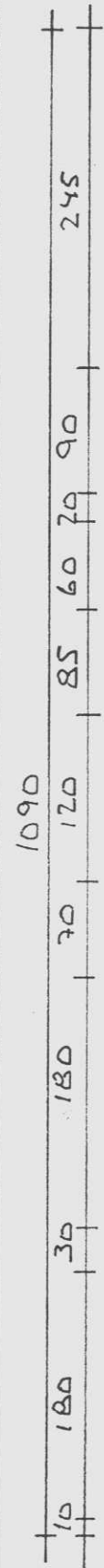
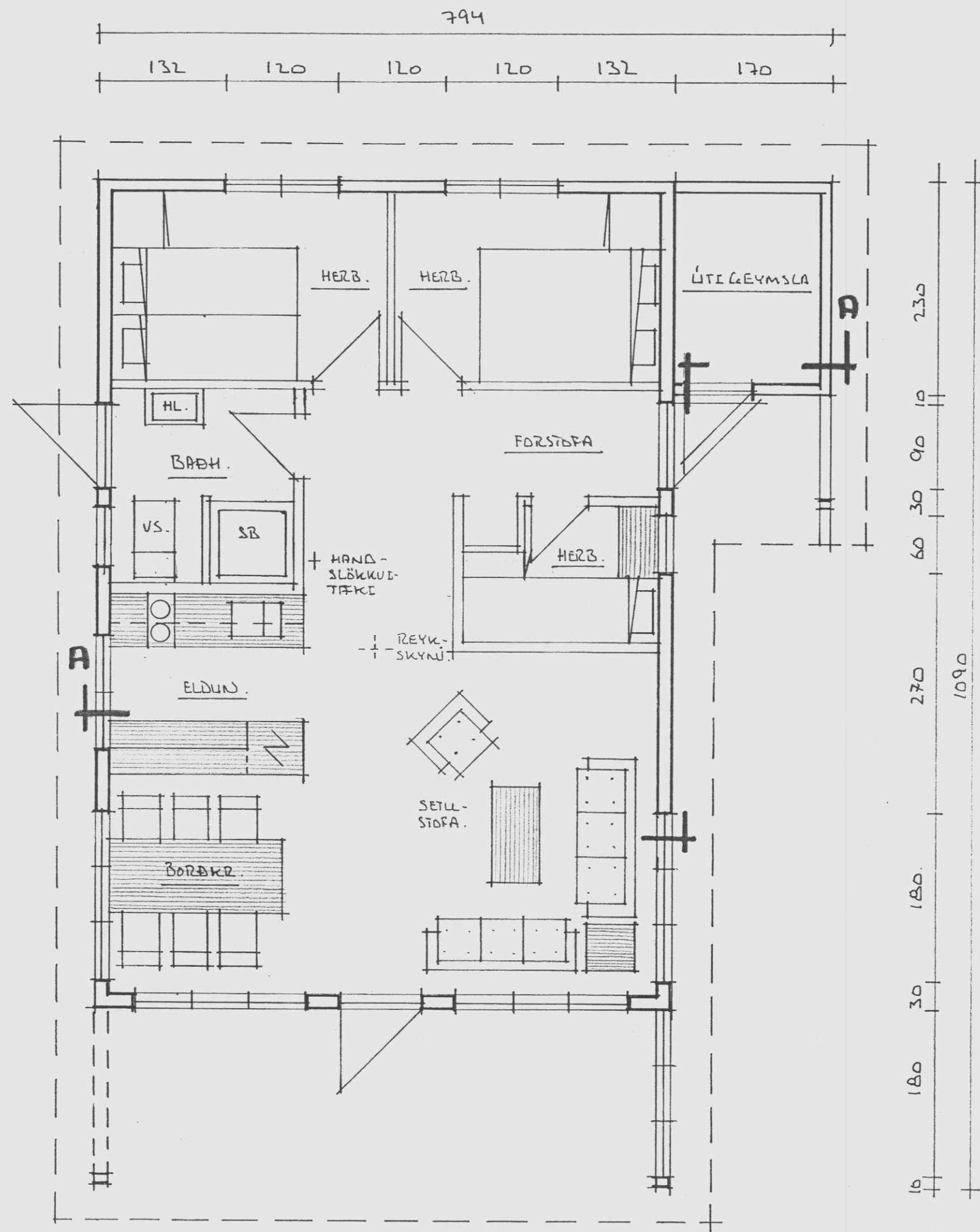

SNID A-A 1:50

**UPPBYGGING:**  
 Undirstöður eru steyptar súlur 30 sm í þvermál. Burðarbitar 2x2"x 8". Gólfbitar 2"x 6" c/c 60 sm. Útveggjagrind 2"x 5" hefl. c/c 60 sm. Sperrur 2"x 6" + 2"x 4" millibil ca. 73 sm.

**KLÆDNING:**  
 Að innan er 12mm panill á lofti og veggjum. Á gólfbita kemur a.m.k. 18mm gólfplötur (V313). Að utan eru útveggir klæddir með kúprí vatnslæðingu. ATH! að einangrun falli þétt að panill að innan.

Öll framkvæmd og efniskröfur skulu uppfylla kröfur byggingareglugerðar. Handslökkvitæki og reykskynjari skal setja upp áður en húsið er tekið í notkun.

**STÆRDIR:**  
 Grunnflötur húss án útigeymslu..... 56,16 m<sup>2</sup> br. Heildarrúmmál..... 176,97 m<sup>3</sup> br.  
 Útigeymsla..... 3,91 m<sup>2</sup> br.

Vörðuas 3, í landi Úthlíðar, Biskupstúngum.  
 Eigandi: Stuðlar hf. Grænumýri 5 d, Mosfellsbæ. S-(91) 66 85 80  
 Byggjandi: Stuðlar hf. Grænumýri 5 d, Mosfellsbæ. S-(91) 66 85 80  
 Hannað: Bragi Bergsveinsson, Tæknifræðingur. S-(91) 68 59 71  
 nóv. 1994