

ÚTLIT NORDURHLID

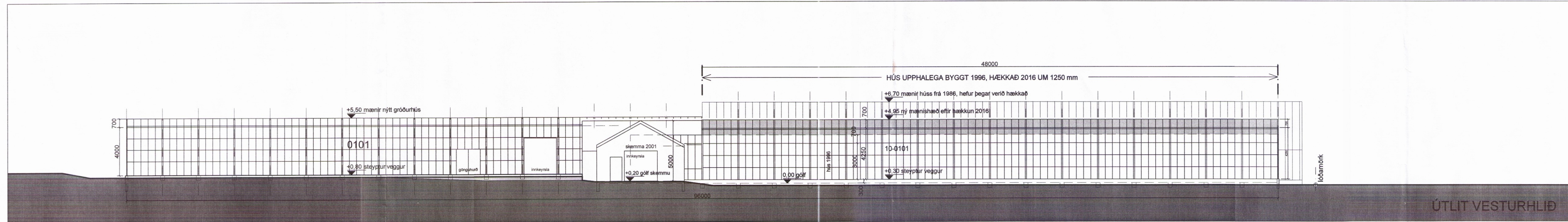

ÚTLIT VESTURHLID



ÚTLIT SUÐURHLID

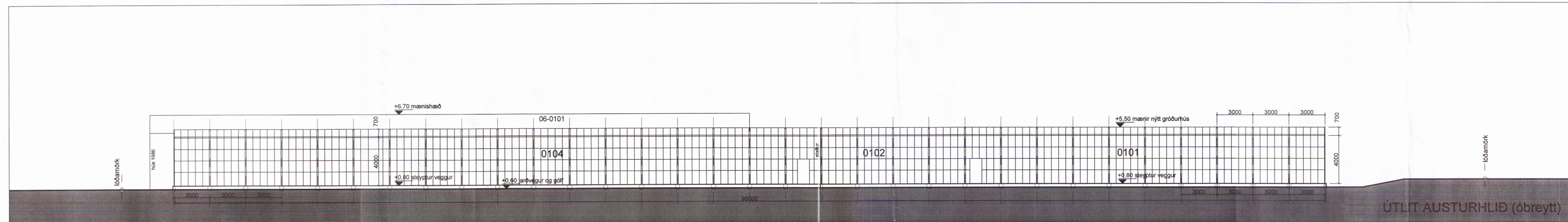

ÚTLIT AUSTURHLID (óþreytt)

UMSÖKN:
 SÓTT ER UM AÐ HÆKKA GRÓÐURHÚS (MHL. 10)
 SEM UPPHAFLEGA VAR BYGGT 1996 UM 1,25 m.
 HÚSID ER HEFBUNDIÐ GRÓÐURHÚS BYGGT ÚR
 STÁLGRIND OG GLERI.

STÆRÐIR:
 FLATARMÁL HÆKKADS HÚSS: 1.140,2 fm
 AUKIÐ RÚMMÁL: 1.425,3 rm

SKÝRINGAR

--- afmörkun svæðis sem breyting nær til

■ táknað hækkan gróðurhúss sem sótt er um

C: matshútanúmer mhl. 10 sett á teikningu.	29.09.2016
B: gróðurhús byggt 1996 er hækkað um 1,25 m	21.09.2016
A: gr.hús byggt 1986 (50x12 m) er hækkað um 1,5 m	04.08.2016
BREYTING:	DAGS:

FRÍÐHEIMAR

VERK: REYKHOLTI, BLÁSKÓGABYGGÐ

TEIKNING: hækkan gróðurhúss, útlit

EFNI: aðalteikning

MKV: 1:200 RA YFIRF: *RA*

DAGS: 12.07.2011 NR: 296-102C

UNDIRSKRIFT: *Reynir Adamsson* KT. 240448-2469

ADAMSSON ehf - arkitektastofa
 Lundi 19 - 200 Kópavogi - sími: 551 1300
 netfang: adamsson@simnet.is
 Reynir Adamsson arkitekt fa / fssa

0032