

Skipulags- og byggingarfulltrúi Uppsveita bs.  
**Samþykkt**  
 02 NOV. 2016  
*Samuel Smári Hreggviðsson*  
 Byggingarfulltrúi

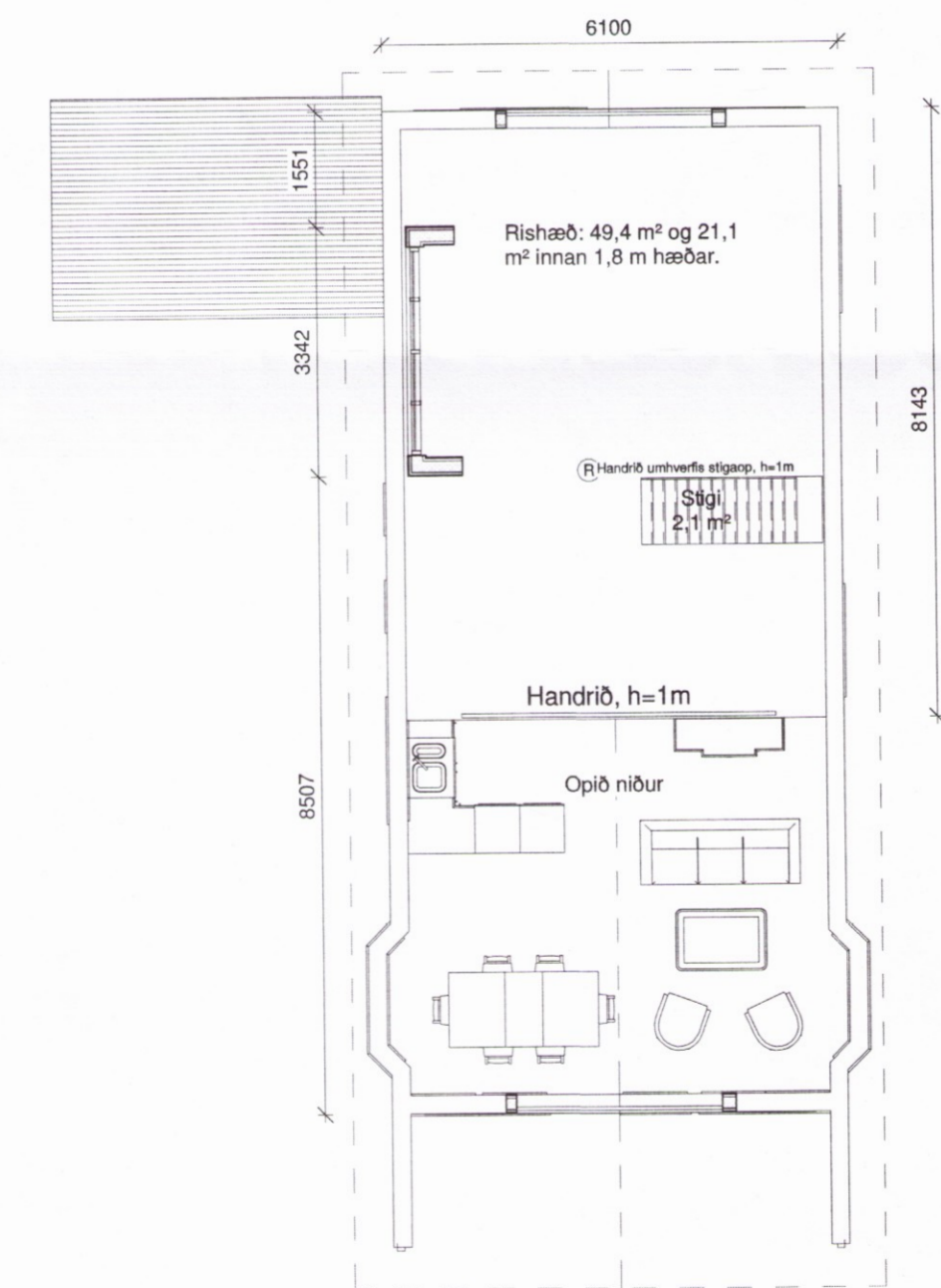

**3 Hæð 2, Grunnmynd**  
1 : 100

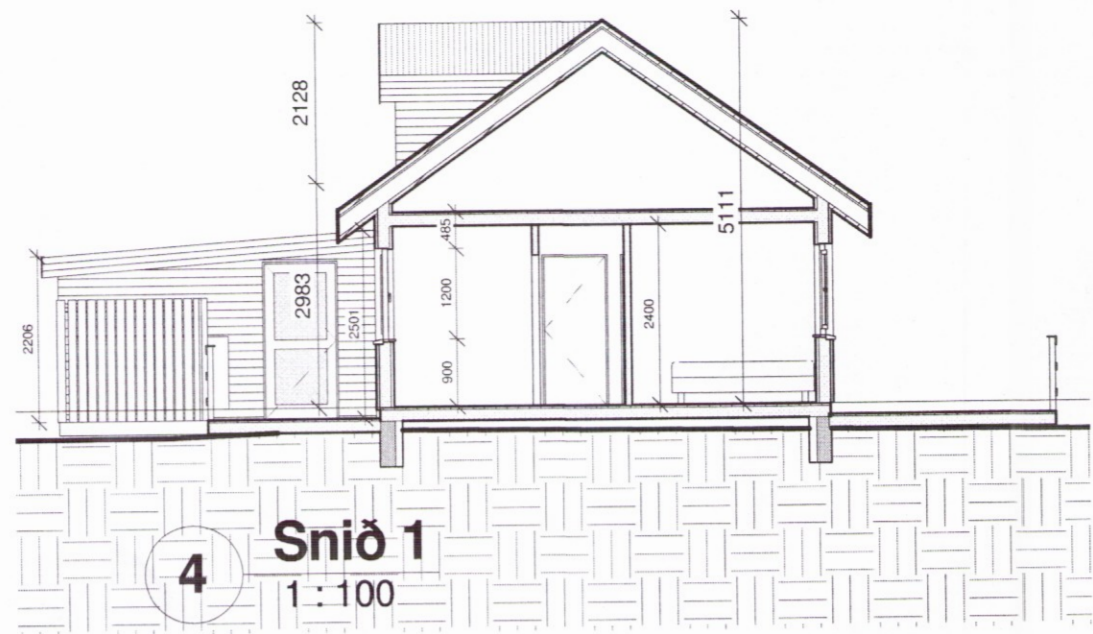
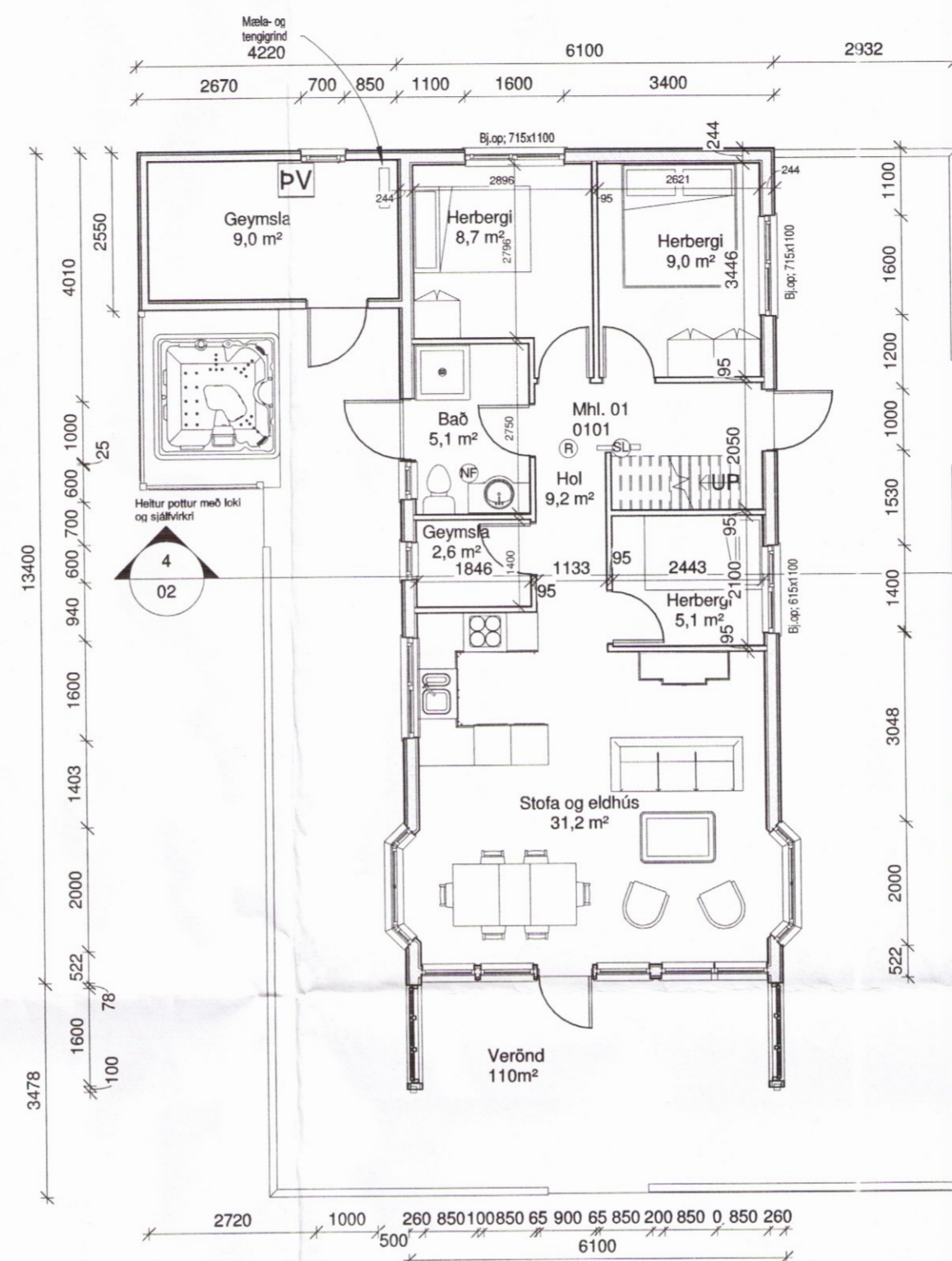

**1 Hæð 1, Grunnmynd**  
1 : 100

**BYGGINGALÝSING:**

Byggingin er frístundahús (sumarbústaður) á einni hæð með rispaki. Húsið hvílir á steinsteyptum þvervegjum. Geymsla er áföst húsinu.

**ÚTVEGGIR:**  
 Útveggir eru byggðir upp úr timbri. Byggt er úr 2"x6" timburstöðum með mesta millibili stöða m/m 600 mm.  
 Útveggurinn er einangraður, á milli stöða, með 150 mm. steinull (þéttull).  
 Að utanverðu er útveggurinn klæddur með liggjandi timburvatnaskæðningu. U-gildi er 0,25 W/m<sup>2</sup>K. Leyfilegt hámark U=0,30 W/m<sup>2</sup>K, skv. reglug.

**GLUGGAR OG HURDIR:**  
 Gluggar og hurðir eru úr timbri, tvöfalt einangrunargler er í gluggum. Gler er Top N+ einangrunargler, eða sambærilegt, með U-gildi 1,9 W/m<sup>2</sup>K. Vegið meðaltal U-gildis glugga er 1,81 W/m<sup>2</sup>K. Leyfilegt hámark U=2,00 W/m<sup>2</sup>K, skv. reglug. Vegið meðaltal U-gildis hurða er 2,63 W/m<sup>2</sup>K. Leyfilegt hámark U=3,00 W/m<sup>2</sup>K, skv. reglug.

Vegið meðaltal U-gildis útvegga að teknu tilliti til glugga og hurða er 0,59 W/m<sup>2</sup>K. Leyfilegt hámark er 0,85 W/m<sup>2</sup>K, skv. reglug.  
 Heildarleiðnital er 1,25 W/m<sup>2</sup>K, miðað við gólfflatarmál.

**UNDIRSTÖÐUR OG BOTNPLATA:**  
 Undirstöður eru steinsteyptir þvervegir sem hvíla á vel þjappaðri fyllingu. Gólf er byggt út timburgólfbitum, 2"x8", sem koma ofan á stálgrind. Stálgrindin hvílir á þvervegjunum.  
 Einangrað er með 200 mm. steinull(þéttull) á milli gólfbita. U-gildi er 0,20 W/m<sup>2</sup>K. Leyfilegt hámark U=0,20 W/m<sup>2</sup>K, skv. reglug.

**ÞAKVIRKI:**  
 Þak er borðið uppi af timbursperrum, 2"x6", þar ofaná koma þverásar, 2"x9" og er einangrað á milli þverása með 200 mm. steinull (þakull), U-gildi er 0,20 W/m<sup>2</sup>K. Leyfilegt hámark U=0,20 W/m<sup>2</sup>K, skv. reglug.

Heildarorkuþörf hússins er 82.003 kWst.

**INNVEGGIR:**  
 Léttr innveggir eru timburstöðir klæddar með panel, einangraðir með 50 mm steinull.

**LAGNIR:**  
 Neysluvatnslagnir eru rör í rör og koma í gólf og milliveggi. Rafagnir eru lagðar á hefðbundinn hátt í veggjum og í lofti.

**VATNSÓFLUN OG SORPHIRÐA:**  
 Reiknað er með að húsið tengist Vatnsveitu bæjarins og sorphirða sé á kostnað og ábyrgð húseigenda.

**FRÁVEITA:**  
 Fráveita tengist í a.m.k. 3600 l. rotþrö. Háfa ber samráð við byggingarfulltrúa og heilbrigðisettirlit um staðsetningu rotþröarinnar.

**BRUNAMÁL:**  
 Björgunarpör eru út um úthurðir og út um oppnanlega glugga.

**STÆRÐIR:**  
 Sumarbústaðurinn, mhl.01, er að grunnfleti samtals 82,7 m<sup>2</sup> og 334,7 m<sup>3</sup>. Efrí hæð er 49,4 m<sup>2</sup> og 21,1 m<sup>2</sup> innan 1,8 m hæðar. Geymsla er 10,7 m<sup>2</sup> og 25,3 m<sup>3</sup>. Verönd er áætluð 110 m<sup>2</sup> skv. teikningu. (Sjá skráningartöflu)

Hönnun er framkvæmd með tilliti til byggingareglugerðar nr. 112/2012.

Útg.	Dags.	Skýring	Br.af:
Verkefni:			
<b>Kamsbraut 4,</b>			
Sveitarfélag:			
Grímsnes- og Grafningshreppi			
Verkegund:			
Sumarbústaður, aðalteikningar			
Landnúmer:	220948	Staðgreinir:	8721-01 8875-0100
<b>1</b>			
<b>Grunnmyndir</b>			
Snið			
Hannað af:	ssh	Matshluti	01
Teiknað af:	ssh	Mælikvarði	1 : 100
Yfirfarið af:	ssh	Dagsetning:	24.10.2016
Samþykkt	<i>Samuel Smári Hreggviðsson</i>	Ábyrgðarmaður og réttshafi:	Samuel Smári Hreggviðsson, kt.: 200752-4659
 <b>HÚSEY ehf.</b> Stóru-Sandvík 4, 801 Selfoss Sími: 482-1738 / 898-9199 Kt.: 590385-0699 Netfang: husey@internet.is			
16-740	- 1 - 1 - A	02	Útgáfa
Verknúmer	Svæði	Áfangi	Ábyrgð
NÚMUR ER HÁÐ SKRIFLEGU			

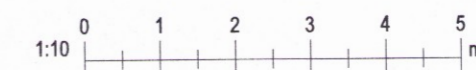

Bláasteröð: A2 0047