

SNID A-A

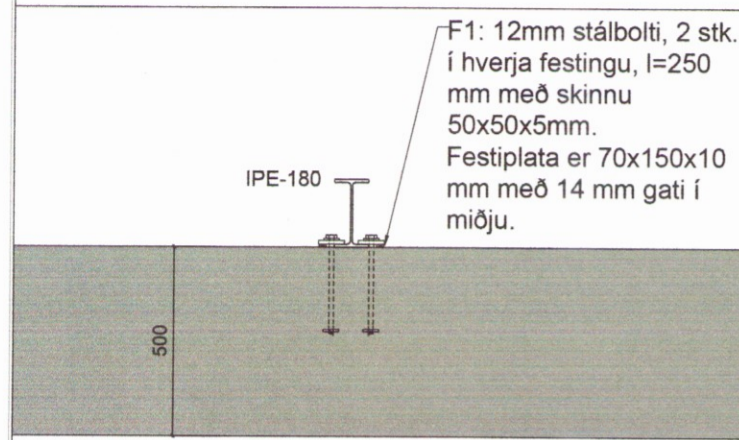

SNID B-B

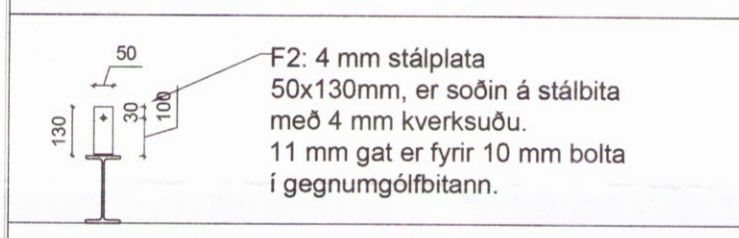

SNID C-C

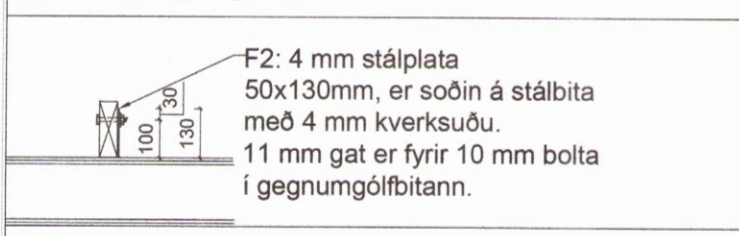

SNID C1-C1

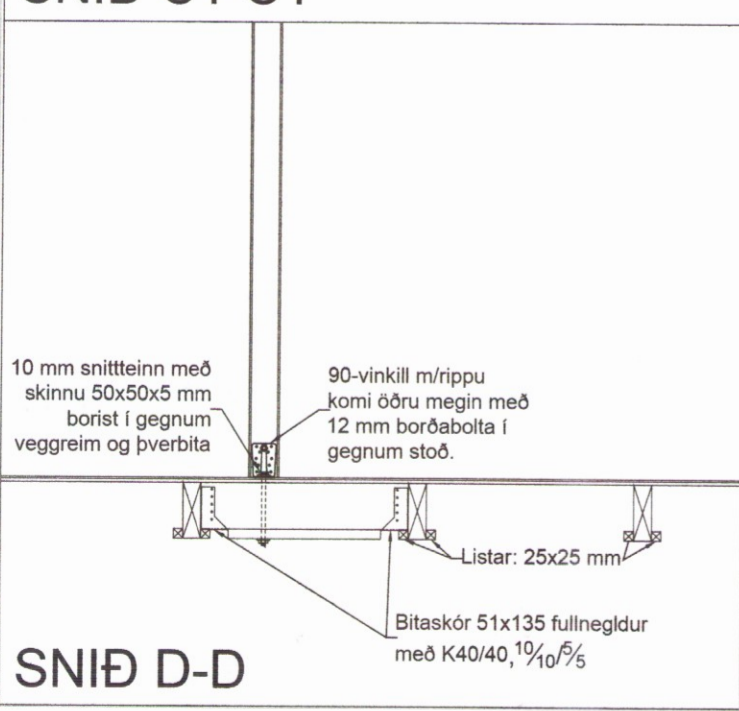

SNID D-D

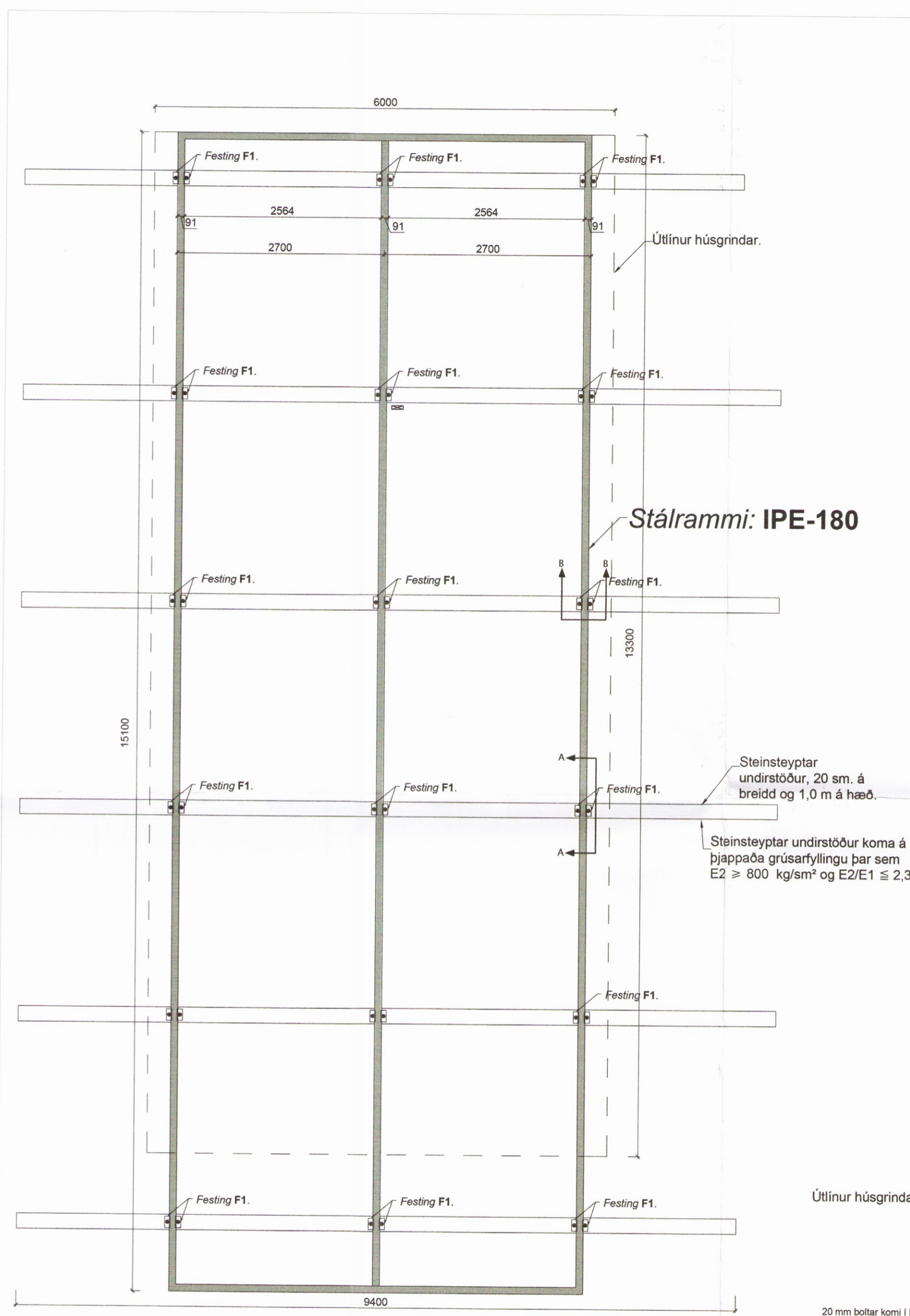

Undirstöður og stálrammi

SKÝRINGAR:

Allt burðarefni í gólfvirki er að minnsta kosti af gæðaflokki K18. Gólfbitar eru úr 48x198 mm með mesta millibili bita m/m 600. Allar neglingar eru a.m.k. 3 stk S 38/100.

Undirstöður eru úr steinsteypu, S250, járngrind í undirstöðum er þannig að efst og neðst í undirstöður koma 2K12 og upp með endum að auki kemur járngrind með K10 m/m250 í báðar áttir.

Allar frárennslislagnir í grunnni eru Ø100 PVC lagðar á frostfrítt dýpi, ca. 120sm, lögn frá brunni að rotþró fylgi landhalla með þó ekki minni halla en 20%. Lagnir að tækjum, öðrum en VS, ofan gólfs eru Ø50.

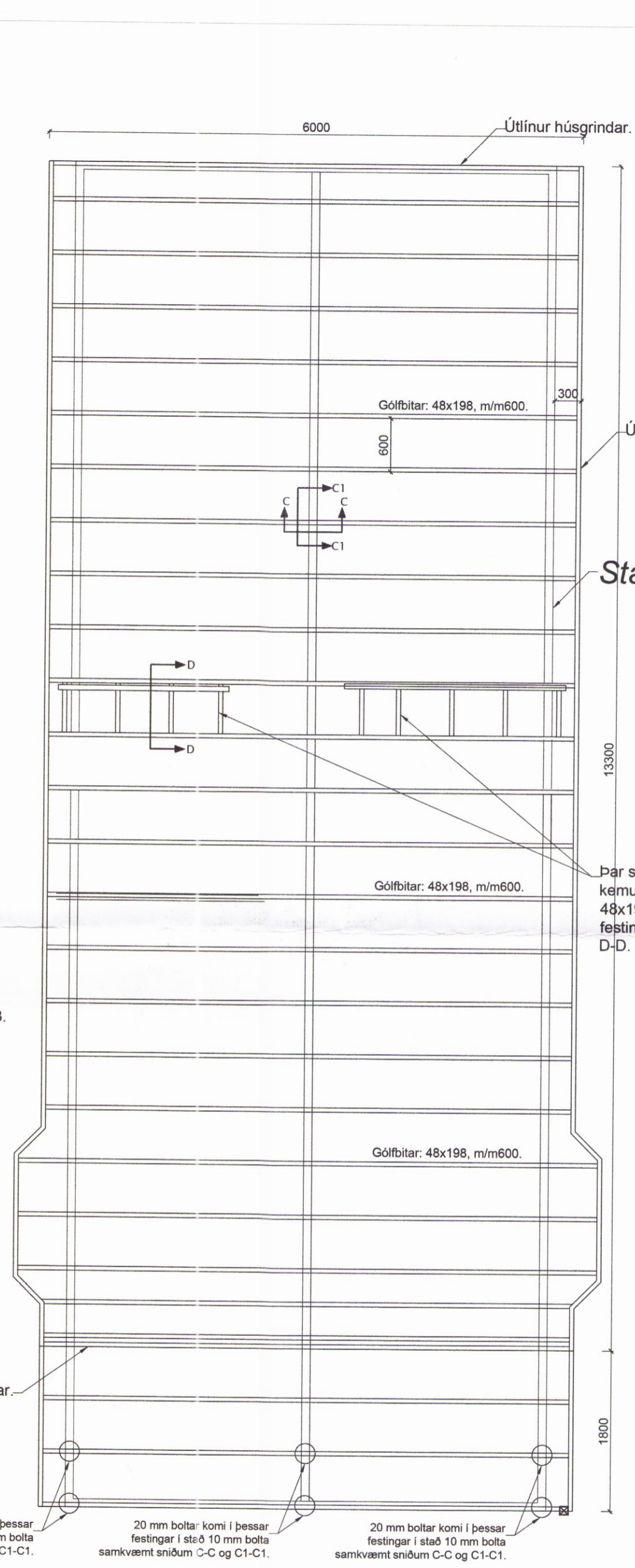

Gólfbitar

Stálrammi: IPE-180

Þar sem afstífangarveggar í húsi kemur á milli gólfbita skal setja bita, 48x198 m/m600, á milli gólfbita með festingum eins og fram kemur á sniði D-D.

Breytingar:	
<b>HÚSEY</b> Teikni- og verkfræðijónusta. SELFOSSI	
Vinnustofa:	Stóru-Sandvík 4, 801 Selfoss. Sími 482-1738 / 898-9199 Netfang: samsh@simnet.is
Áb.m. og réttahafi ©:	Samuel Smári Hreggviðsson, byggingatæknifræðingur, M.T.F.Í. Kt.: 200752-4659
Viðfangsefni:	KAMBSBRAUT 4, Grímsnes- og Grafingshreppi
Verkhúti:	UNDIRSTÖÐUR, STÁLRAMMI, GÓLFBITAR, SNID OG SKÝRINGAR
Mælikvarði:	Teiknað/Reiknað: 1:50 og 1:20 ssh
Dagsetning:	Stóru-Sandvík 4, í október 2016
Samþykkt:	<i>Samir Einarsson</i>
Verknúmer:	<b>16-740</b>
Teikn.nr.:	<b>2-02</b>