

DEILI E

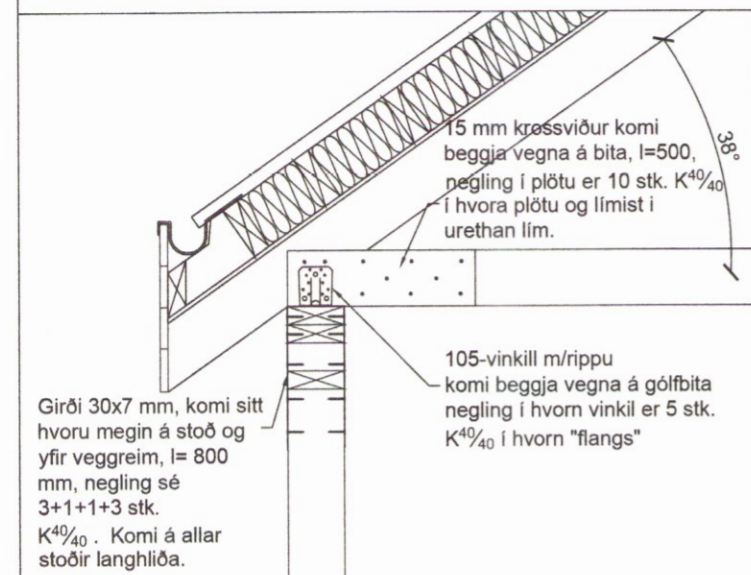

DEILI E

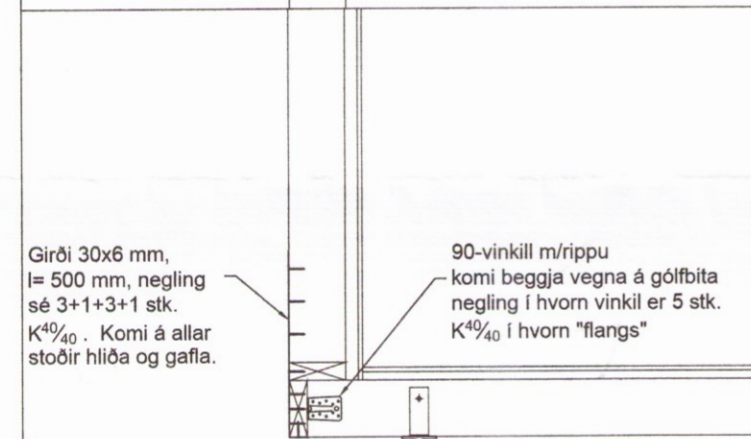

DEILI G

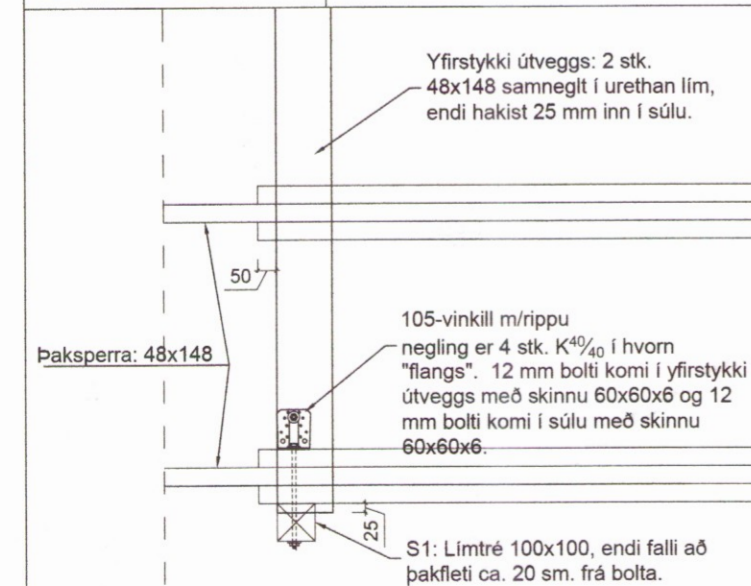

DEILI H

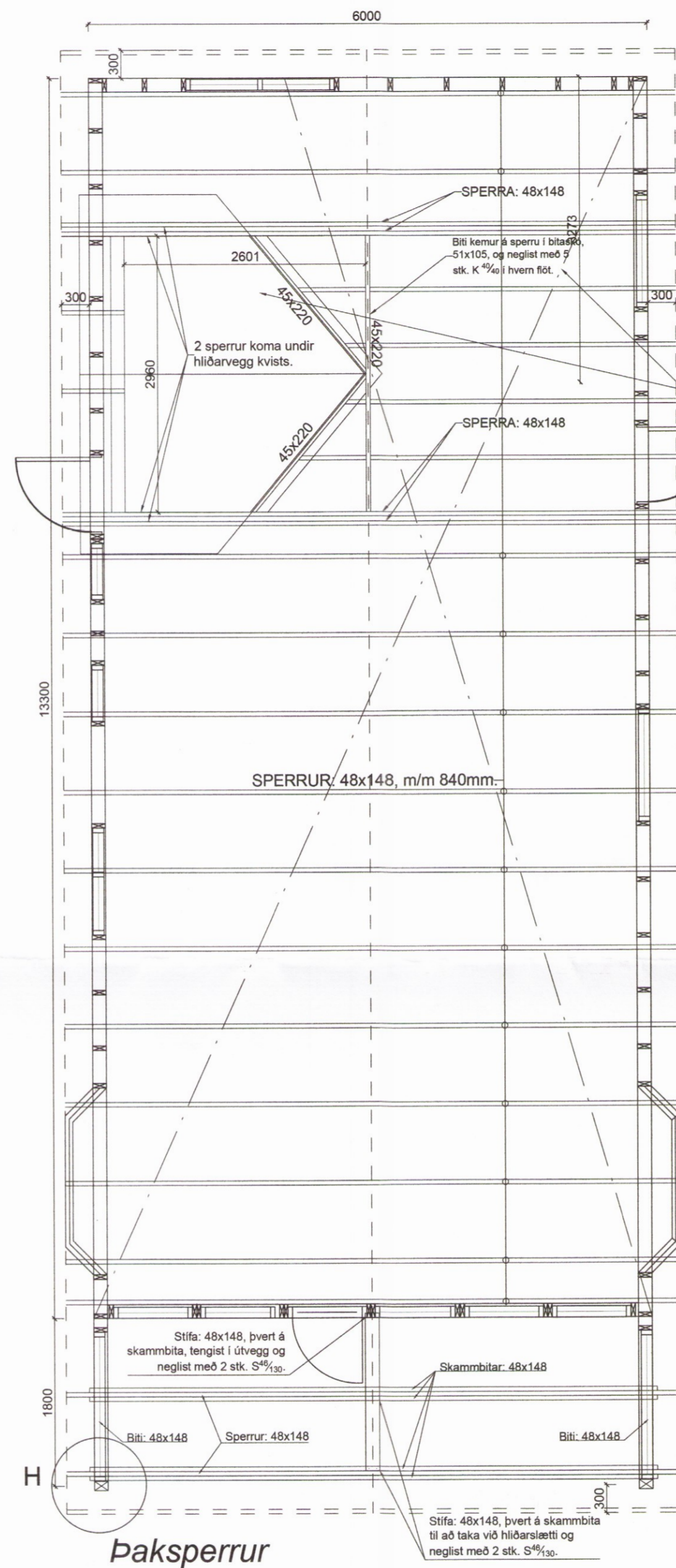

SKÝRINGAR VIÐ FRÁGANG INNVEGGJA:

Yfirstykki á milliveggjum skals skrófa í milligólfsbita og setja 1 stk. 90-vinkil á stoðarenda með neglingu sem er 4 stk. K⁴⁰/₄₀ í hvorn flangs.

Milligólf er klætt með 22 mm nótuðum spónaplötum og skal setja lím í nótlöturarnar eru skrófaðar niður á milligólfsbitana.

SKÝRINGAR VIÐ UPPBYGGINGU ÚTVEGGJA OG ÞAKS:

Útveggir hússins eru byggðir upp úr 45x148 mm timburstoðum með mesta millibili stoða m/m 600. Utan á útveggi komi 9 mm rakapólin krossviður sem neglist með S31/50 m/m 150, krossviðurinn nái niður fyrir gólfbita og hjálpi með því móti að tengja saman gólf og veggi, síðan komi 9 mm loftbil undir timburvatnslæðningu.

Allt timbur í burðarveggjum og sperrum skal vera styrkleikaflokkað í K18 a.m.k.

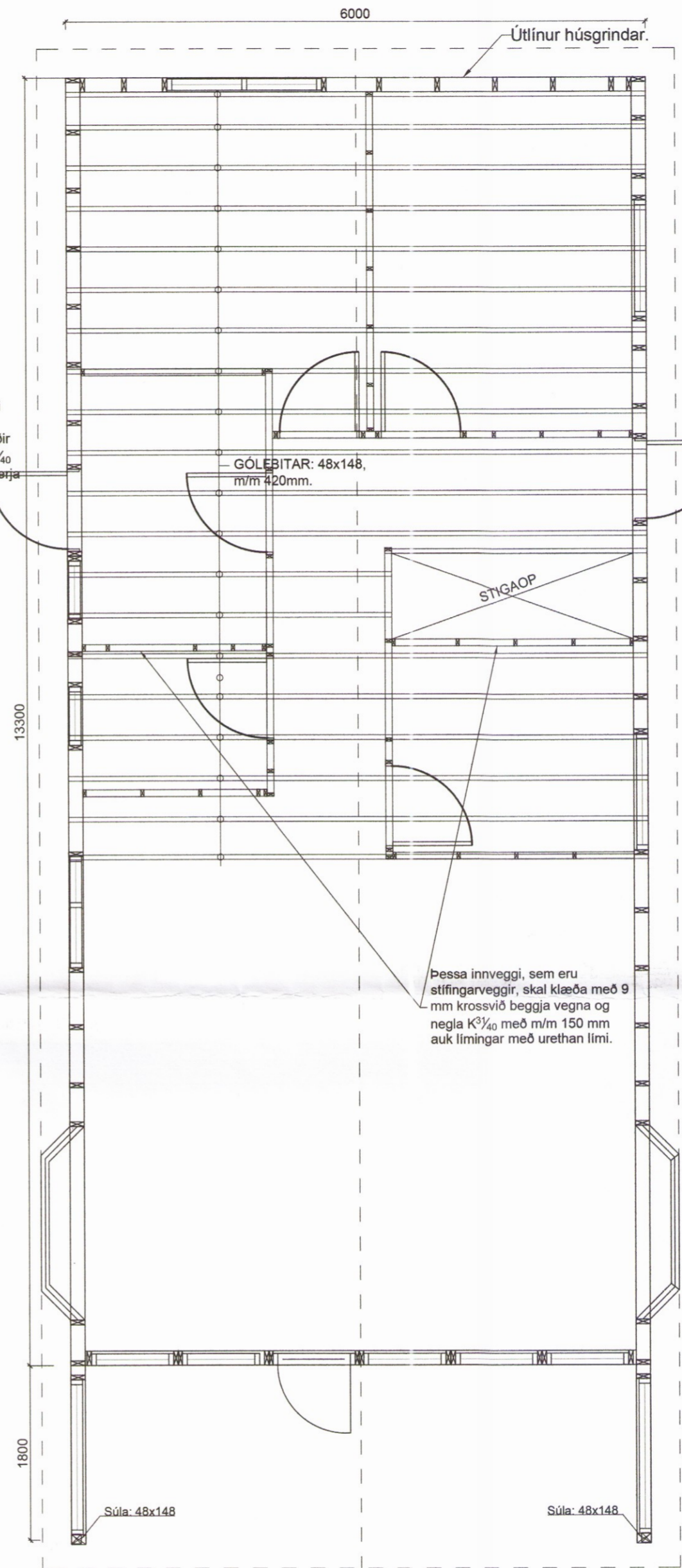

Milligólf

Ofan á sperrur kemur panelklæðning, þar fyrir ofan rakavarnarlag sem 0,2 mm þolplast og síðan kemur þvert ofan á sperrur 48x148 mm langbönd með m/m 400 mm, festing er með 90-vinkli með styrkingu og neglist með 5 stk. K⁴⁰/₄₀ í hvorn flangs. 6" einangrun kemur á milli þverbita

Þakjárn er neglt með þaksaum í aðra hverja hábáru með 600 mm millibili en við þakbrún skal neglt í hverja hábáru

Skipulags- og byggingarfulltrúi Uppsveita bs.

Yfirfarið

01. des. 2016

Byggingarfulltrúi

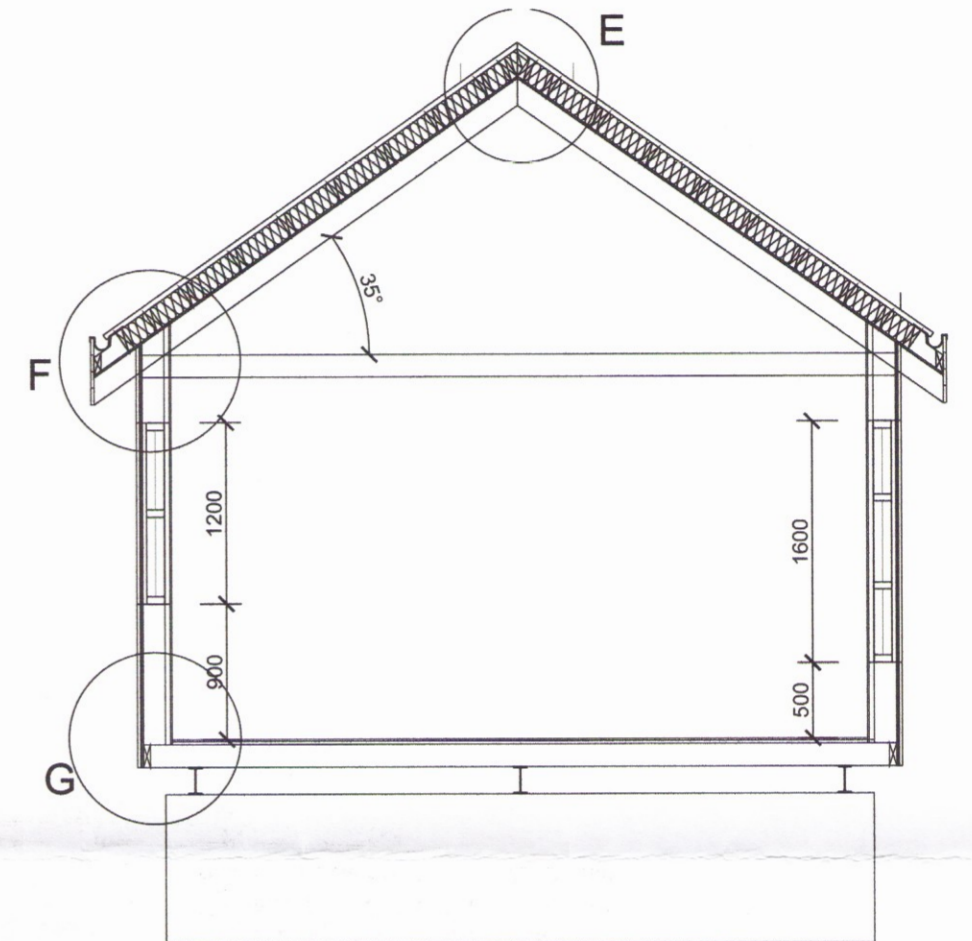

Breytingar:	HÚSEY Teikni- og verkfræðisjónusta. SELFOSSI	
Vinnustofa:	Stóru-Sandvík 4, 801 Selfoss. Sími 482-1738 / 898-9199 Netfang: samsb@simnet.is	
Áb.m. og réttahafi ©:	Samúel Smári Hreggviðsson, byggingateknifræðingur, M.T.F.I. Kt.: 200752-4659	
Viðfangsefni:	KAMBSBRAUT 4, Grímsnes- og Grafingshreppi	
Verkluti:	SPERRUR, MILLIGÓLF, SNÍÐ OG SKÝRINGAR	
Mælikvarði:	1:50 og 1:20	Teiknað/Reiknað: ssh
Dagsetning:	Stóru-Sandvík 4, í október 2016	
Samþykkt:	<i>Sam. S.H.</i>	
Verknúmer:	16-740	
Teikn.nr.:	2-03	

0051