

Ásýnd Norðvestlægrar hliðar

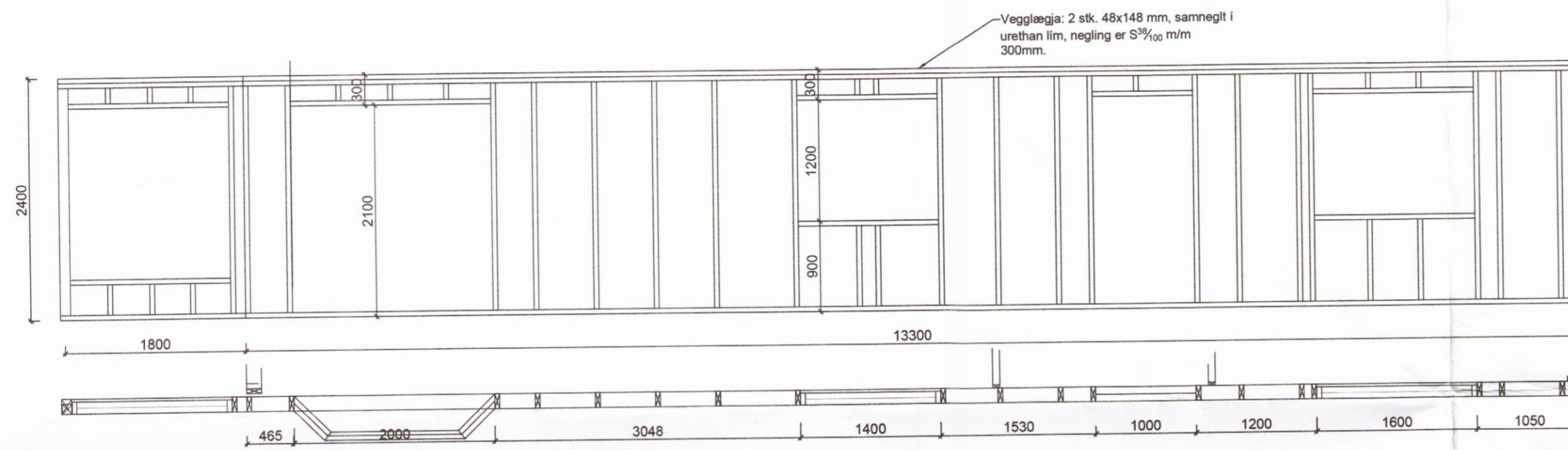

Ásýnd Suðaustlægrar hliðar

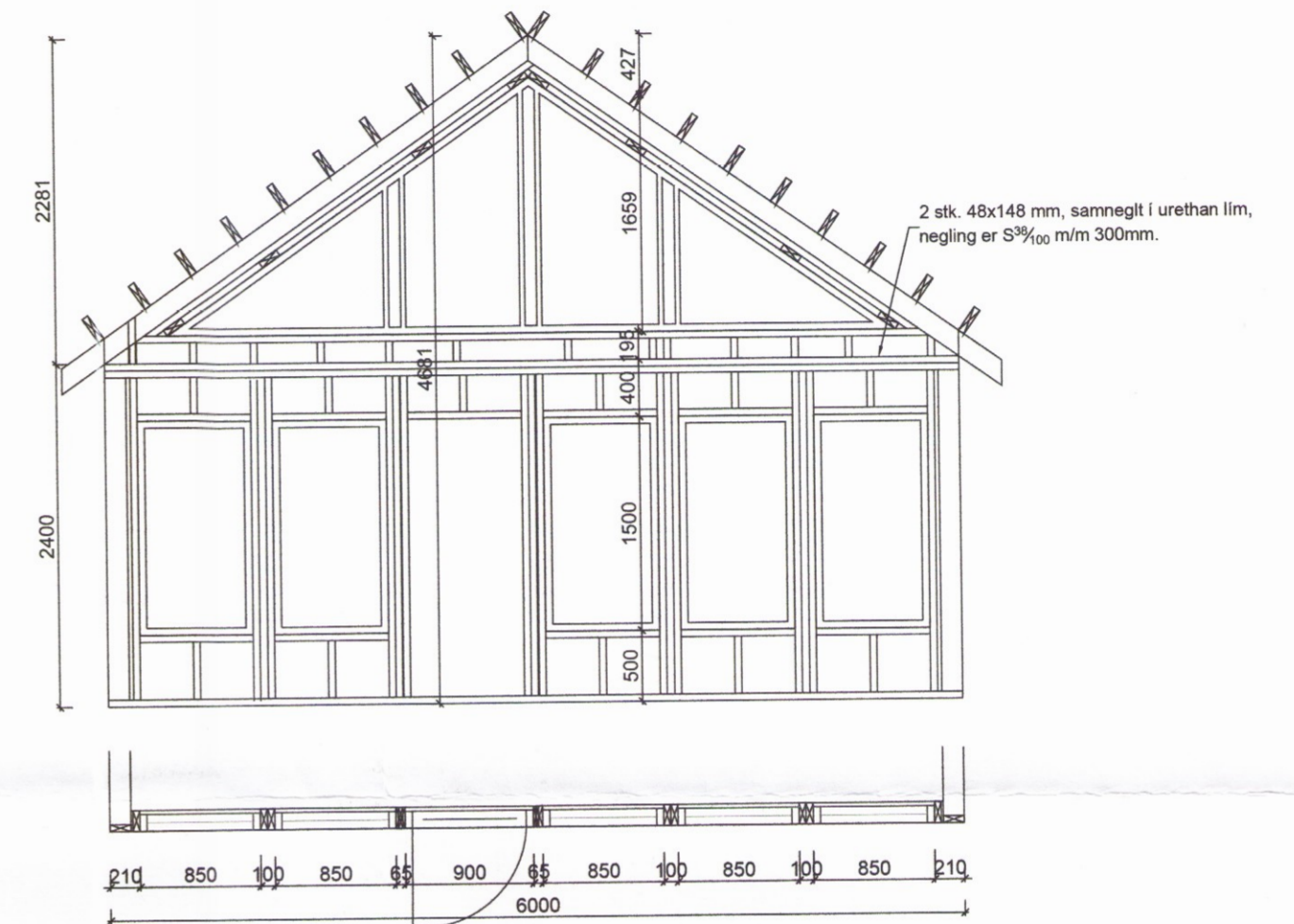

Ásýnd Suðlægrar hliðar

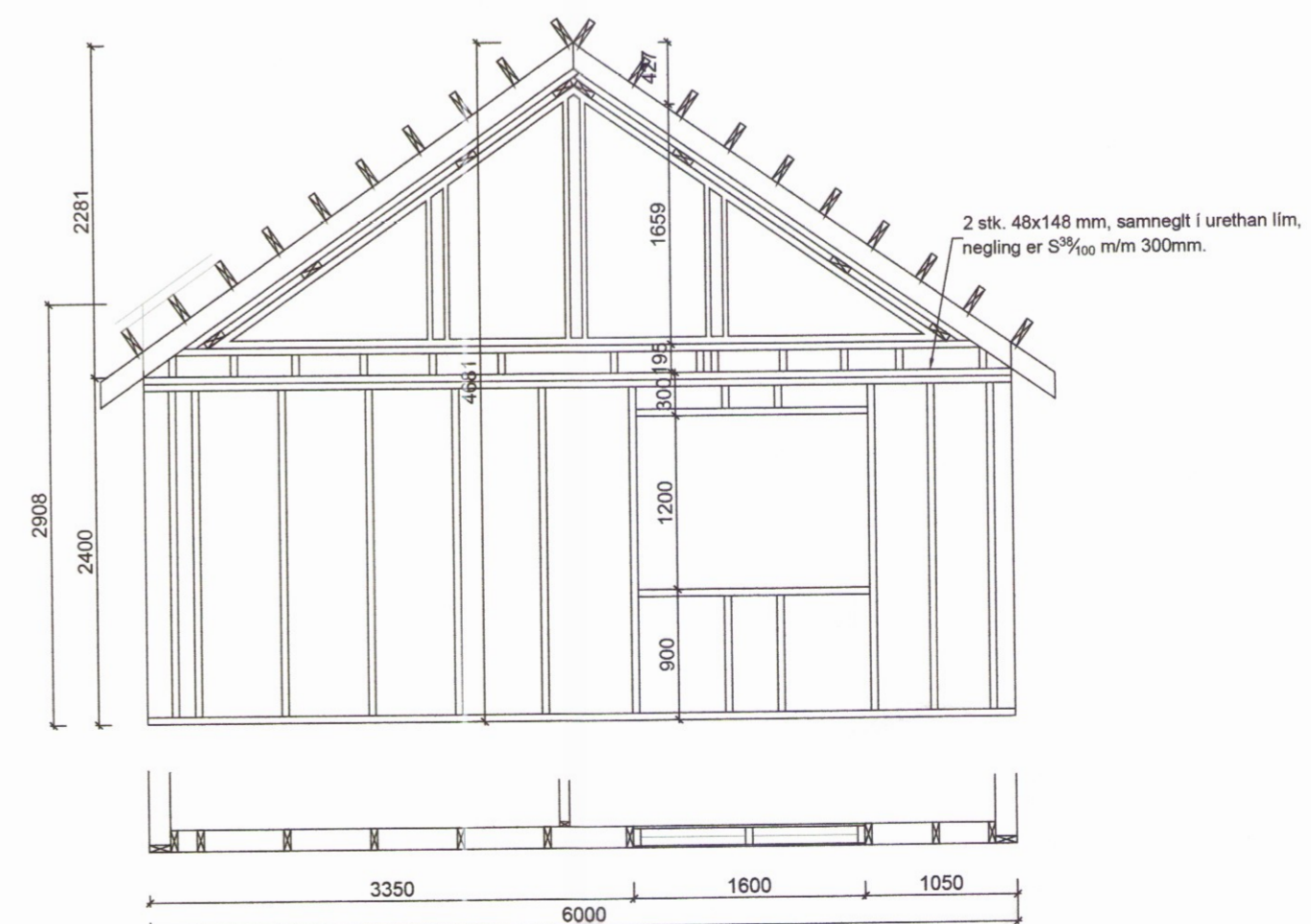

Ásýnd Norðlægrar hliðar

SKÝRINGAR VIÐ UPPBYGGINGU Á ÚTVEGGJAGRINDUM

Útveggir hússins eru byggðir upp úr 45x148 mm timburstöðum með mesta millibili stöða m/m 600, allt burðarefni er styrkleikaflokkað í K18 a.m.k.

Allar samsetningar eru negldar með minnst 3 stk. S³/₁₀₀.

Breytingar:	
 Teikni- og verkfræðipjónusta. SELFOSSI	
Vinnustofa:	Stóru-Sandvík 4, 801 Selfoss. Sími 482-1738 / 898-9199 Netfang: samsb@simnet.is
Áb.m. og réttahafi ©:	Samuel Smári Hreggviðsson, byggingateknifræðingur, M.T.F.I. Kt.: 200752-4659
Viðfangsefni:	KAMBSBRAUT 4, Grímsnes- og Grafingshreppi
Verklut:	ÚTVEGGJAGRINDUR OG SKÝRINGAR
Mælikvarði:	Teiknað/Reiknað: 1:50 og 1:20 ssh
Dagsetning:	Stóru-Sandvík 4, 1 október 2016
Samþykkt:	<i>Sam S.A.</i>
Verknúmer:	16-740
Teikn.nr.:	2-04