

norðurgafi

austurhlöð

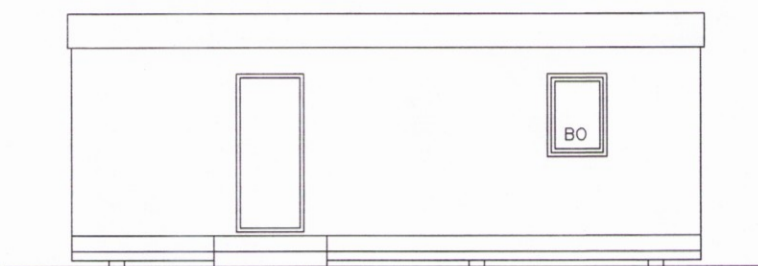

vesturhlöð

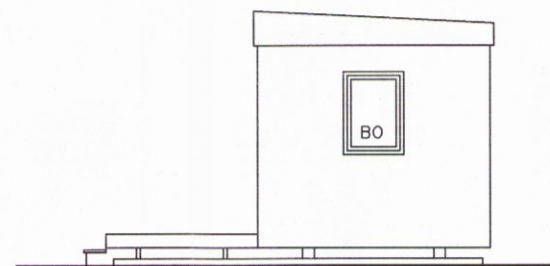

suðurgafi

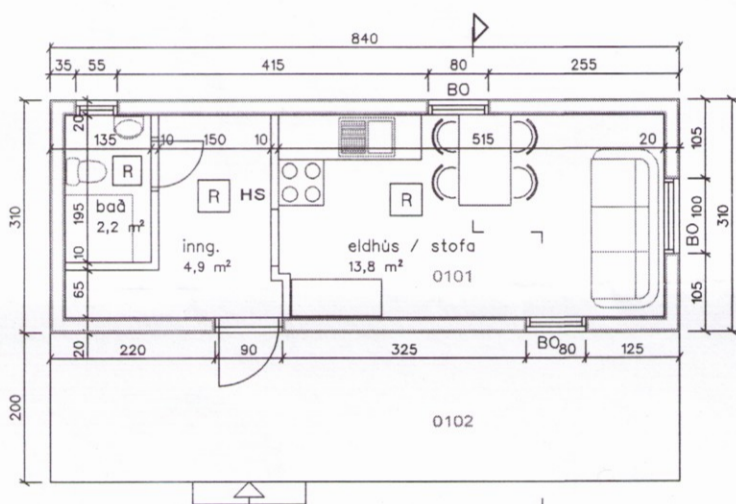

grunnmynd

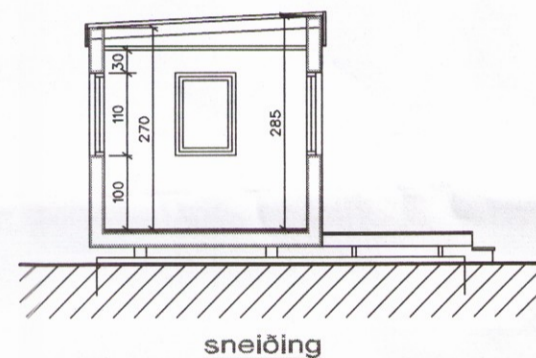

sneiðing

Húslö er fyrrverandi vinnubúðaskáli úr timbr.

Undirstöður:
 . steypir þverveggir á þjappaðri fyllingu.

Gólf:
 . vindpétting: 12 mm krossviður
 . gólfbitar: 50x200 c/c 400
 . einangrun: 150 mm steinull
 . gólfklæðning: 20 mm krossviður

Útveggir:
 . burðargrind: 40x110 c/c 600
 . einangrun: 100 mm steinull
 . vindpétting og stífingar: 12 mm krossviður
 . klæðning að utan: bárujárn
 . gluggar og hurðir með tvöföldu gleri
 . klæðning að innan: timburpanill á lektum 35x70

Þak:
 . sperrur: 50x150 c/c 600
 . einangrun: 125 mm þéttull
 . klæðning: 25x150 mm timbur + þakpappi
 . þakjárn: bárujárn

HS handslókkvitæki
 BO björgunarop 70x100 cm
 R reykskynjarl

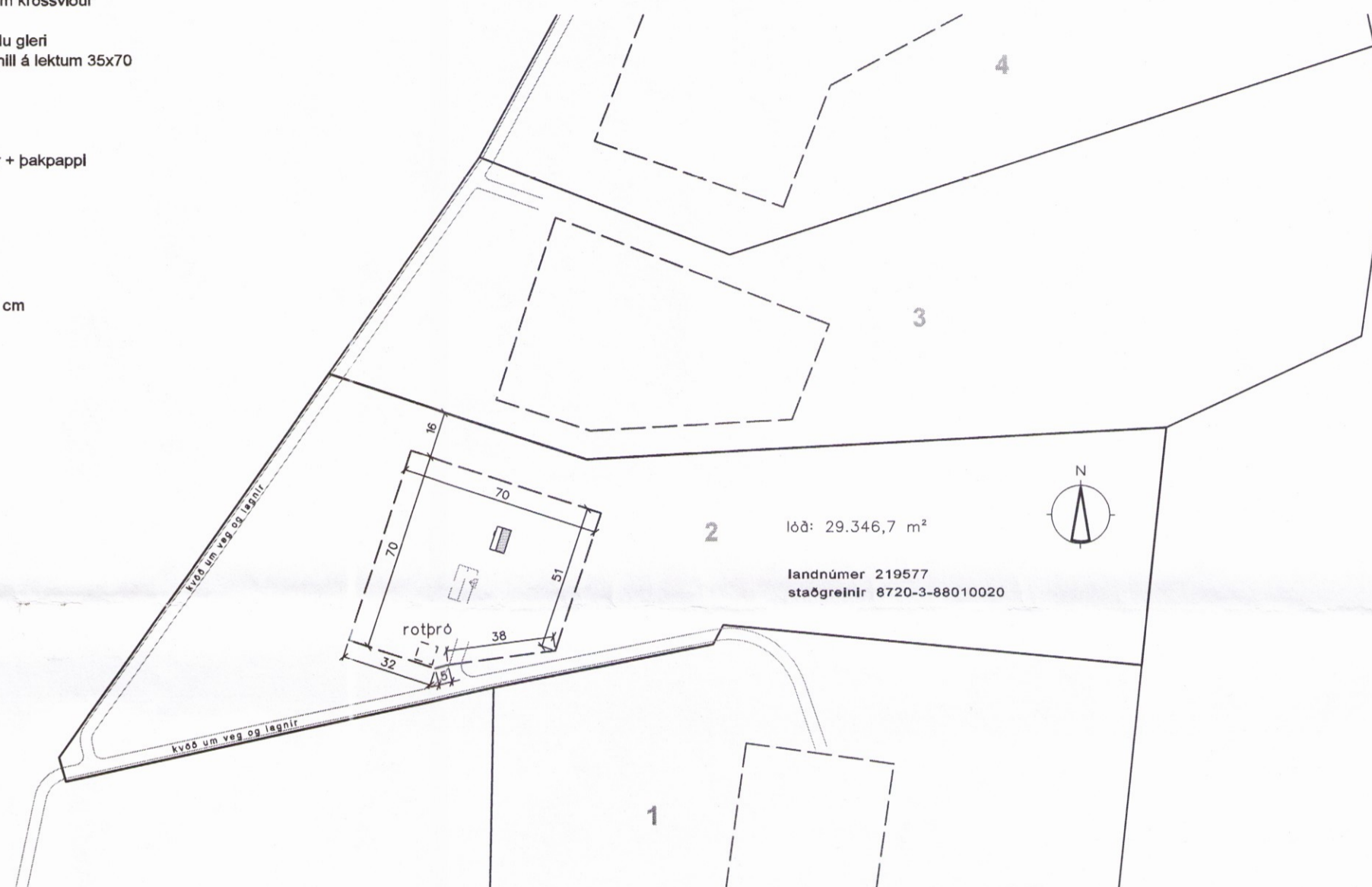

afstöðumynd 2:000

Skráningartafla: Árholt 2					Skrásetjari: Björn Ragnar Lárusson												
Landnúmer: 219577					Kennitala: 300786-5039												
Matshlutanúmer: 01					Útgáfa: 4.01b												
					Dags.: 26.7.2016												
Uppskipting og lýsing					Stærðir												
D0	D1	D2	D3	D4	D5	D5M	D6	D7	D8	D9	D10a	D10b	D11	D12	D16	Reiknitala	D17
Lokun	Rými	Notkun	Höfuð-	Eignar-	Botnflötur	Miljöflötur	Stigar	Op	Brúttóflötur	Brúttóflötur	Salarhæð	Salarhæð	Brúttó rúmmál	Nettóflötur	Birt flatarmál	skiptarúmmáls	Skipta-
	hæð-róð	texti	flokkun	hald	m²	m²	m²	m²	m²	sh < 1,8	min	max	m³	m²	m²		rúmmál m³
		Matshluti			26,0	0,0	0,0	0,0	26,0	0,0				77,5	22,1	26,0	78,238
		Botn												5,2			
	01	1. hæð			26,0	0,0	0,0	0,0	26,0	0,0				72,3	22,1	26,0	
A	0101	Gestahús	N	0101	26,0				26,0	0,0	2,70	2,85	72,3	22,1	26,0	2,78	61,438
C	0102	Pallur	S	0101	16,8				16,8	0,0						1,00	16,800
Athugasemdir																	
Sameignir sumra																	
Eignarhald																	
	Eignar-	Notkun	Birt flatarmál	Skiptarúmmál	Séreign	Séreign og											
	hald	texti	m²	m³	m³	sameign m³											
	0101	Gestahús	26,0	78,238	78,238												
		Alls	26,0	78,238	78,238												

Einar Ingimarsson
 arkitekt wfr kt. 460502-0320

Árholt 2, Þjórsárholti, Skeiða- og Gnúpverjahreppi

Skúlagötu 9, 310 Borgarnesi
 símar 567 2772, 894 4878
 netfang lynghals@skinnet.is

grunnmyndir, útlit, sneiðing, afstöðumynd, skráningartafla

degi / umfelli: 28. júní 2016, Einar

kvæði: 1:100, 1:2000

Einar Ingimarsson