

Skipulags- og byggingarfulltrúi Uppsveita bs.
Yfirfarið
 07. des. 2016
 Davíð J.
 Byggingarfulltrúi

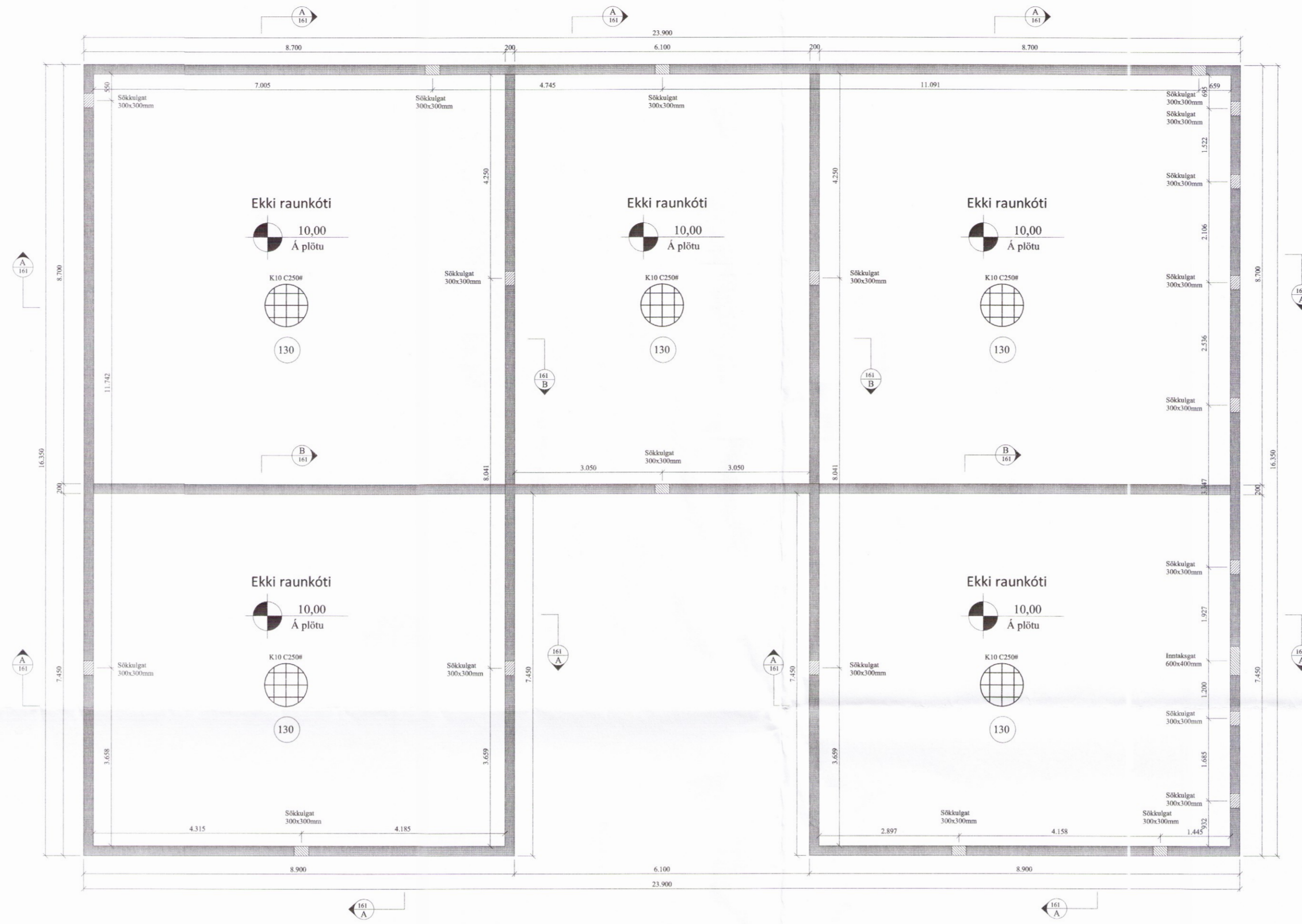

Almennt:

Öll mál skulu staðfest skv. aðalteikningum.
 Ef eitthvert misræmi er skulu aðalteikningar vera ráðandi, þó ber að láta hönnuði vita af misræmi.

Skýringar - Steinsteypa og bendistál

Styrkleikaflokkar efnis:

Steypa: C25/30-22-S3-2b
 Bendistál: B500C

Í stað K10 C250 grindar í sökkul er heimilt að nota 6 mm net með 150 mm möskvum. Einnig er heimilt að nota 6 mm net með 150 mm möskvum í stað K10 C250 grindar í plötu.

Skýringamynd af sökkulgötum

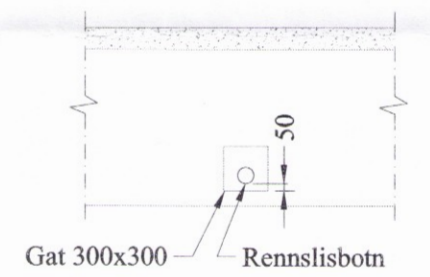

Skýringamynd af inntaksgati

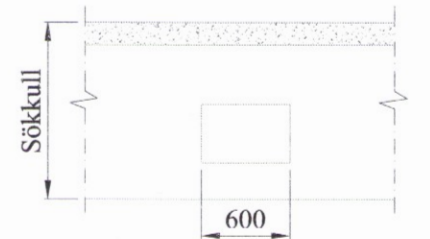

A SNIÐ
161-163 1:20

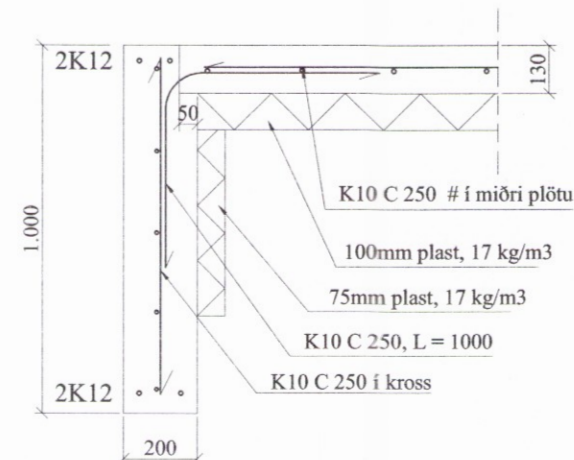

B SNIÐ
161-163 1:20

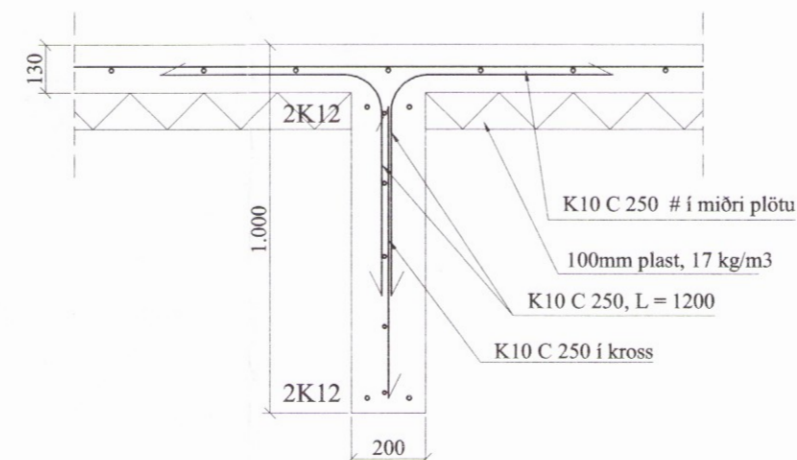

Öll mál eru í millimetrum, nema annað sé tekið fram.

Br: Breyting Dags: Samp:

VERKHETTI: Melur, úr landi Einholts 1, 801 Selfoss - Þjónustuhús TEIKNINÚMÉR: 161

VERKHLUTI: Burðarvirki - Grunnmynd sökkla (yfirlit) og snið sökkla ÚTGÁFA: A1

Hönnuður: Björgvin Viglundsson 040546-2009 Sambýtur: Blaðstærð: A-2
 Yfirfarið af hönnunarskjóra: Björgvin Viglundsson 040546-2009 Sambýtur: Dags: 22.09.16

Bent Larsen Fróðason Byggingafræðingur B.Sc. Sími 844-7695 boverk@gmail.com VERKNR: 15-15 MKV: 1:20

0104