

Skipulags- og byggingarfulltrúi Uppsveita bs.
Sampykkt
 10 OKT. 2016
[Signature]
 Byggingarfulltrúi

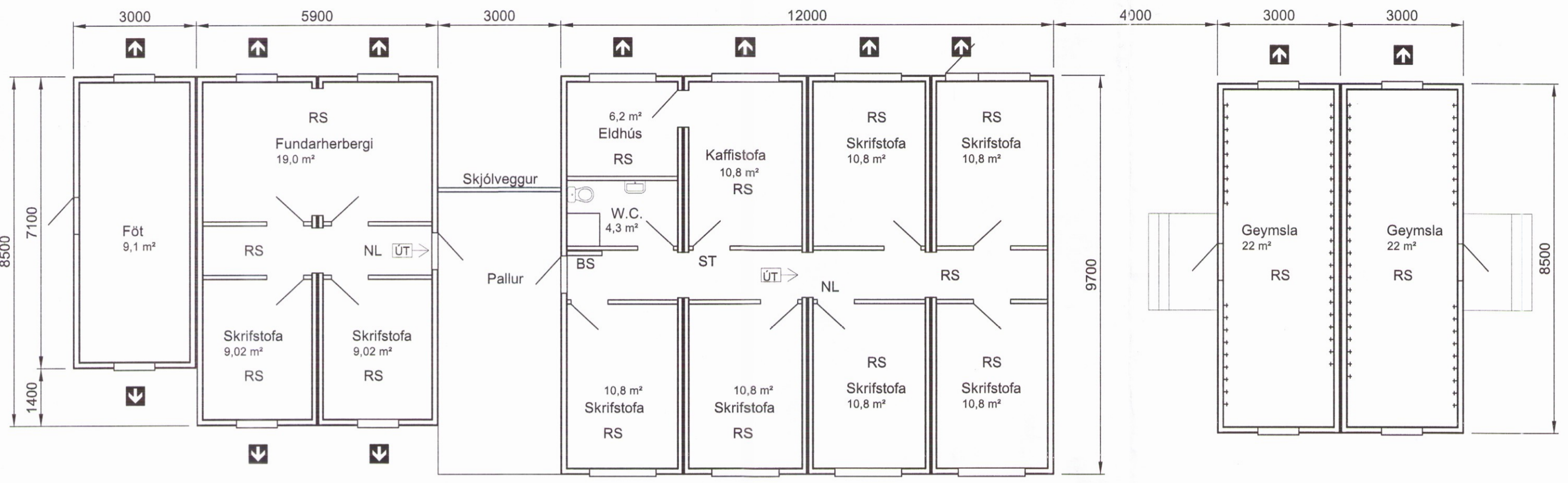

Grunnmynd 1:100



Suðvesturhlið 1:100

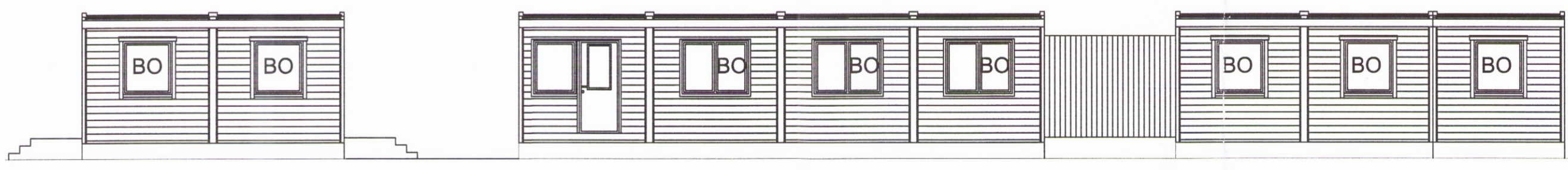

Norðausturhlið 1:100

Skrifstofur:
 Flatarmál 166,6m²
 Rúmmál 454,7m³

Geymslur og föt:
 Flatarmál 72,3m²
 Rúmmál 197,4m³

Allar innihurðir frá göngum að herbergjum eru EI₂ 30-CSm, nema annað sé tekið fram.

Tvöfaldir veggir eru milli herbergja og veggir að göngum eru EI60

Björgunarop merkt með "↑" eða BO í gluggum eru a.m.k. 900x1100 mm.

RS: Reykskynjari
 ST: Slökkvitæki
 BS: Slöngukefli
 NL: Neyðarlýsingarlampi með sjálfvirkri prófun. (a.m.k. 1 lux á flóttaleið)

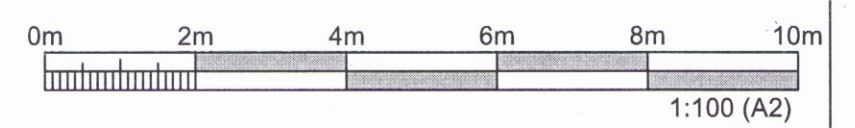

| UTGAFA | BREYTING | DAGSETNING | GERT | SAMÞYKKT | UTGAFA | BREYTING | DAGSETNING | GERT | SAMÞYKKT | UTGAFA | BREYTING | DAGSETNING | GERT | SAMÞYKKT | UTGAFA | BREYTING | DAGSETNING | GERT | SAMÞYKKT | |
|--------|----------|------------|------|----------|--------|----------|-------------------------|------|----------|------------|----------|------------|------|----------|--------|----------|------------|------|----------|--|
| | | | | | | | | | | 08.11.2016 | | | | | | | | | | |
| | | | | | | | | | | BAR / IAG | | | | | | | | | | |
| | | | | | 03 | | Matshlutanúmer innfært | | | 05.12.2016 | RE | | | | | | | | | |
| | | | | | 02 | | Innréttingar staðfærðar | | | 18.11.2016 | BAR | IAG | | | | | | | | |

ANDRITZ HYDRO GmbH

Vinnubúðir hlíðarverktaka:
 Skrifstofur og geymslur, mhl. 035
 Útlit og grunnmynd Mk: 1:100
 Nesity ehf



| FERLI | SETI | STADUR |
|-------|-----------|------------|
| = | + | + |
| NOMER | UTGAFA | LYK |
| NOMER | 5.440.219 | UTGAFA |
| | 16-03 | 03 |
| | | NESTA BLAD |

0192