

Skipulags- og byggingarfulltrúi Uppsveita bs.
Samþykkt
 10 OKT. 2016
Þórunn Þórunn
 Byggingarfulltrúi

Allar innihurðir frá göngum að herbergjum eru EI₂ 30-CSm, nema annað sé tekið fram. Hurð í brunavegg skal vera EI 60-CSm

Tvöfaldir veggir eru milli herbergja og veggir að göngum eru EI 60

Björgunarop merkt með "↑" eða BO í gluggum eru a.m.k. 900x1100 mm.

RS: Reykskynjari
 ST: Slökkvitæki
 BS: Slöngukefli
 NL: Neyðarlýsingarlampi með sjálfvirkri prófun. (a.m.k. 1 lux á flóttaleið)

Svefnálma B - SV:
 Flatarmál 316,5m²
 Rúmmáli 864,1m³

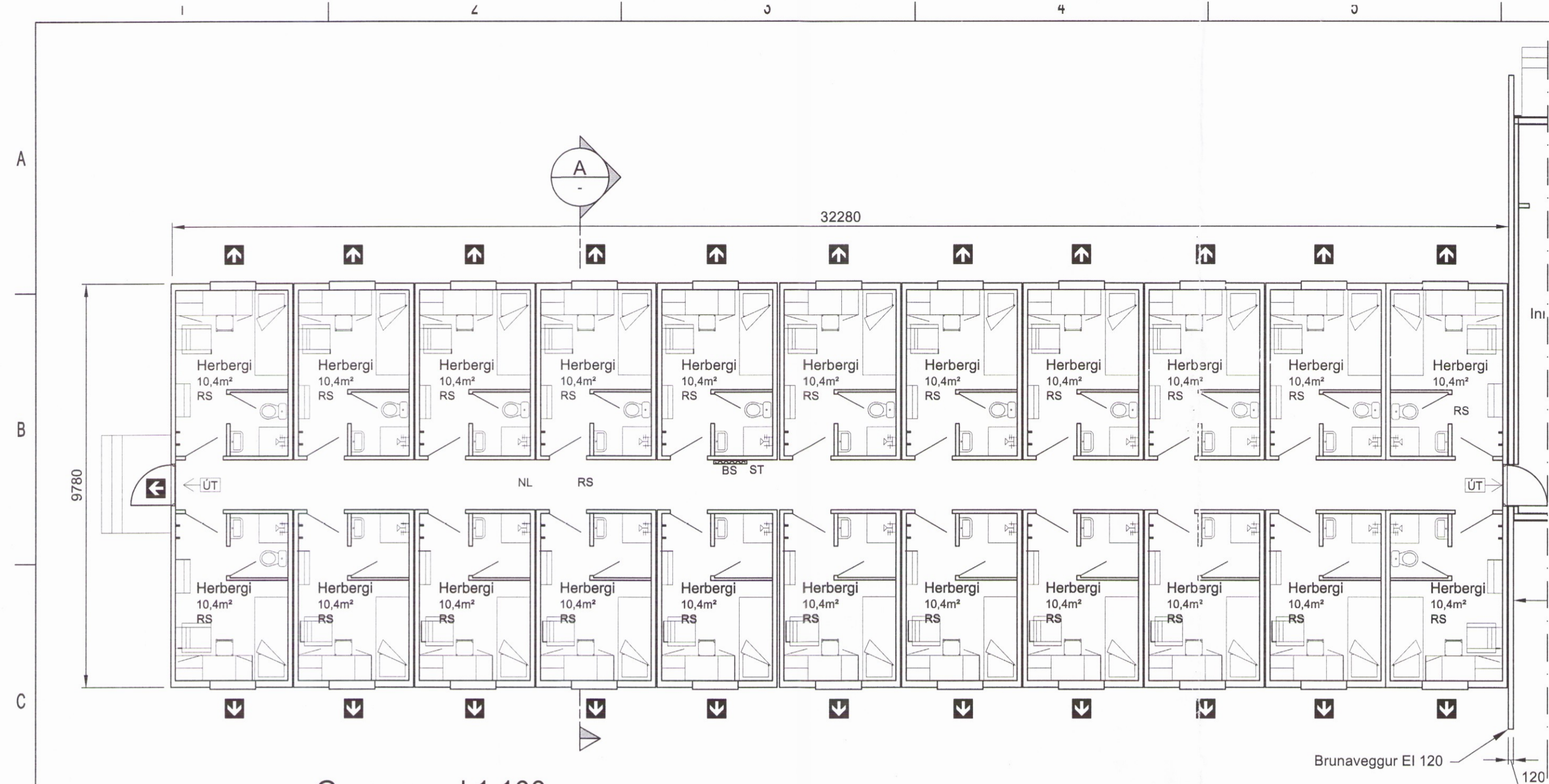

Grunnmynd 1:100

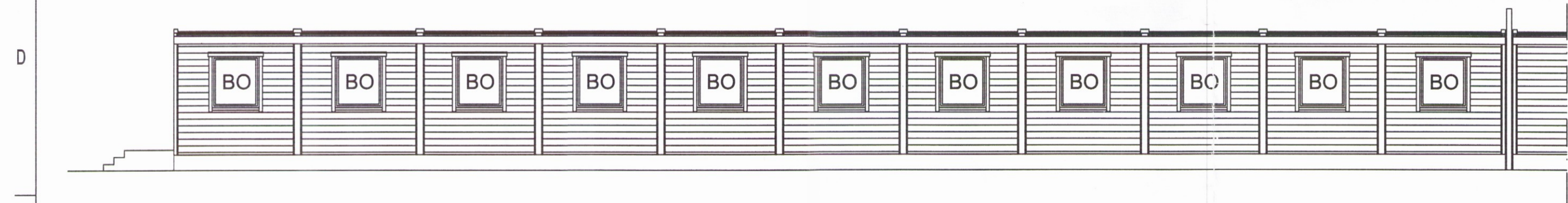

Suðausturhlið 1:100

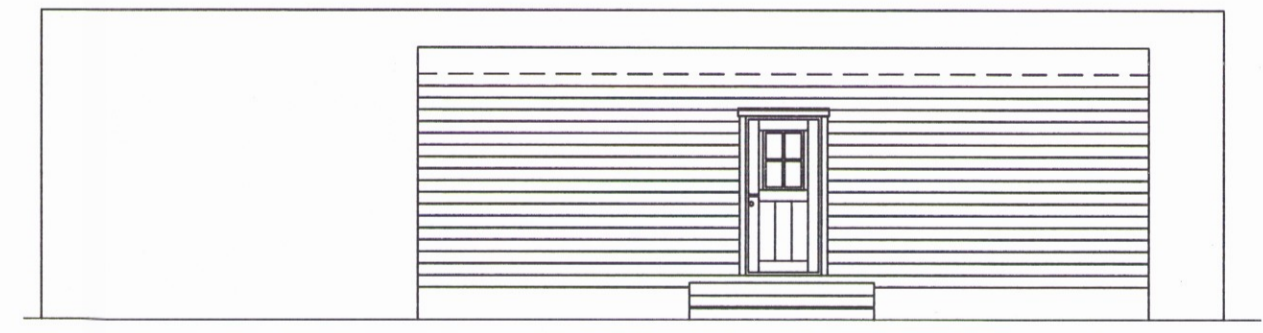

Suðvesturgafi 1:100



Norðvesturhlið 1:100

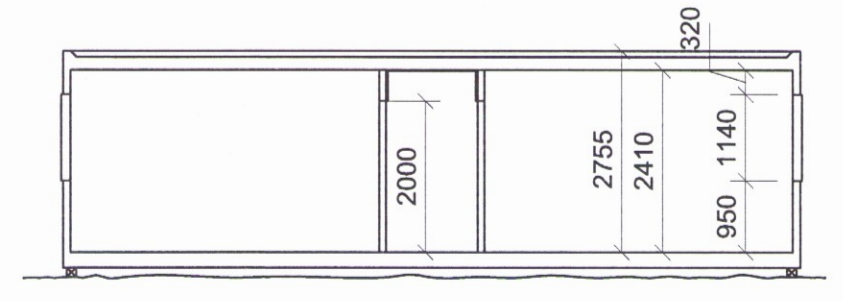

A SNID 1:100

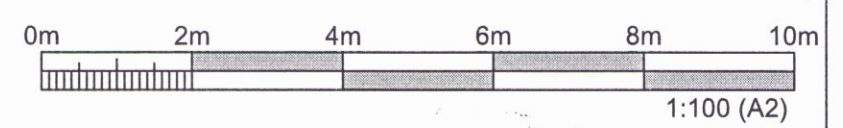

ÚTGÁFA	BREYTING	DAGSETNING	GERT	SAMÞYKKT	ÚTGÁFA	BREYTING	DAGSETNING	GERT	SAMÞYKKT	DAGSETNING	08.11.2016	ANDRITZ HYDRO GmbH	Vinnubúðir hliðarverktaka:	FERLI	=	SÆTI	+	STABUR	
											08.11.2016			Svefnálma B - SV, mhl. 034	NÚMÉR		+	ÚTGÁFA	LÝK
											08.11.2016			Útlit og grunnmynd Mk: 1:100	NÚMÉR	5.440.219		ÚTGÁFA	BLAD
					02	Matshlutanúmer innfært	05.12.2016	RE	<i>AB</i>	A2	Stækun BÚRFELLSVIRKJUNAR			Nesey ehf	MANNVIT	16-02 - SV		02	NESTA BLAD

0193