

Grunnmynd 1:100

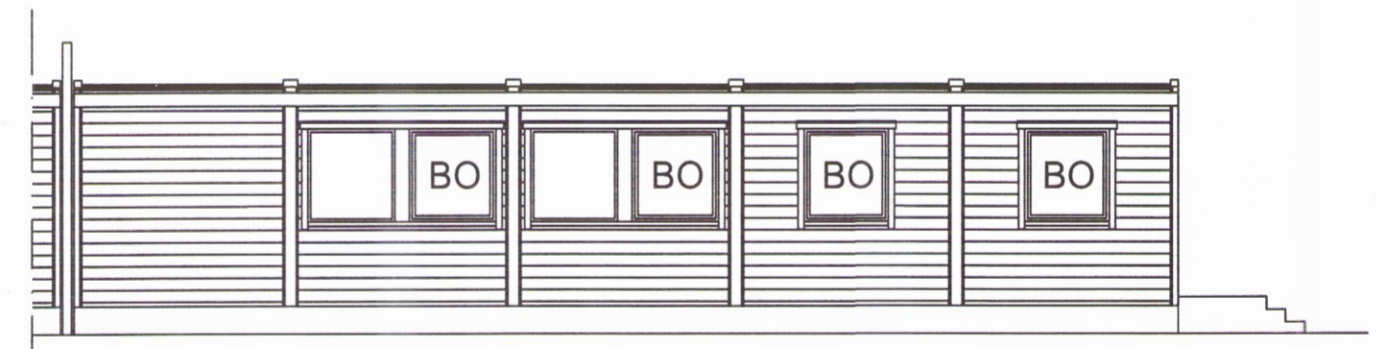

Suðausturhlið 1:100

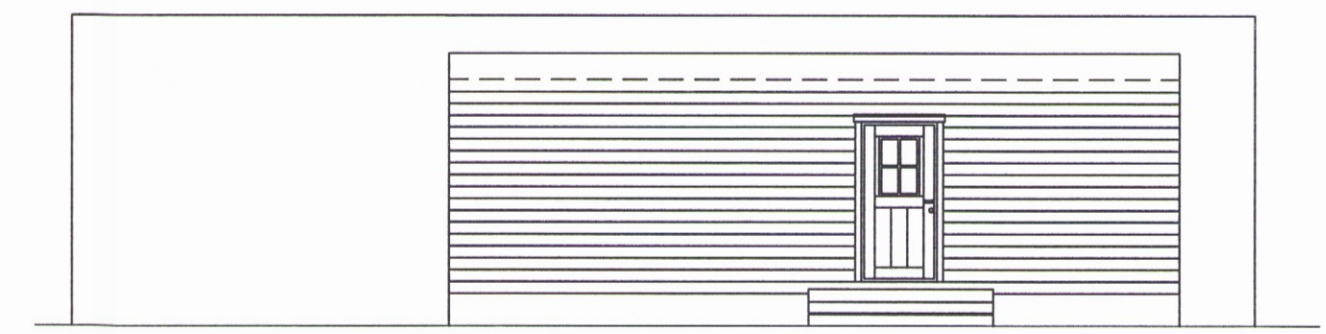

Norðausturgöfl 1:100

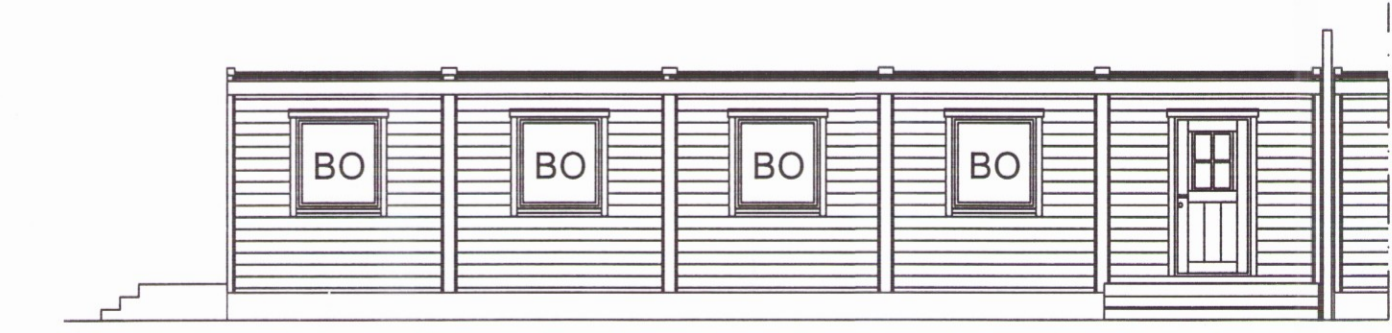

Norðvesturhlið 1:100

Svefnálma B - NA:  
 Flatarmál 145,0m<sup>2</sup>  
 Rúmmál 395,8m<sup>3</sup>

Skipulags- og byggingarfulltrúi Uppsveita bs.  
**Samþykkt**  
 10 OKT. 2016  
*[Signature]*  
 Byggingarfulltrúi

Allar innihurðir frá göngum að herbergjum eru EI<sub>2</sub> 30-CSm, nema annað sé tekið fram. Hurð í brunavegg skal vera EI<sub>2</sub> 60-CSm

Þjörgunarop merkt með "☒" eða BO í gluggum eru a.m.k. 900x1100 mm.

- RS: Reykskynjari
- ST: Slökkvitæki
- BS: Slöngukefli
- NL: Neyðarlýsingarlampi með sjálfvirkri prófun. (a.m.k. 1 lux á flóttaleið)

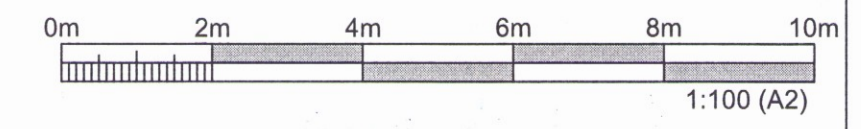

UTGÁFA	BREYTING	DAGSETNING	GERT	SAMÞYKKT	UTGÁFA	BREYTING	DAGSETNING	GERT	SAMÞYKKT	DAGSETNING	08.11.2016	ANDRITZ HYDRO GmbH	Vinnubúðir hliðarverktaka: Svefnálma B-NA, mhl. 034 Útlit og grunnmynd Mkv: 1:100 Nesey ehf	FERLI	LETI	STADUR	
											BAR / IAG				=	+	+
											IAG				NÓMER	5.440.219	UTGÁFA
					02	Matshlutanúmer innfært	05.12.2016	RE	<i>[Signature]</i>	BLASTÆRI	A2	VIRI	Stækkun BÚRFELLSVIRKJUNAR	NÓMER	16-02 - NA	02	BLAÐ
																	MESTA BLAÐ

0194