



Grunnmynd 1:100



Allar innihurðir frá göngum að herbergjum eru EI<sub>2</sub> 30-CSm, nema annað sé tekið fram. Hurð í brunavegg skal vera EI<sub>2</sub> 60-CSm

Tvöfaldir veggir eru milli herbergja og veggir að göngum eru EI60

Björgunarrop merkt með "↑" eða BO í gluggum eru a.m.k. 900x1100 mm.

Svefnálma A - SV:  
Flatarmál 302,4 m<sup>2</sup>  
Rúmmál 825,6 m<sup>3</sup>

RS: Reykskynjari  
ST: Slökkvitæki  
BS: Slöngukefli  
NL: Neyðarlýsingarlampi með sjálfvirkri prófun. (a.m.k. 1 lux á flóttaleið)

120 Brunaveggur EI 120

Inngangur 21,3 m

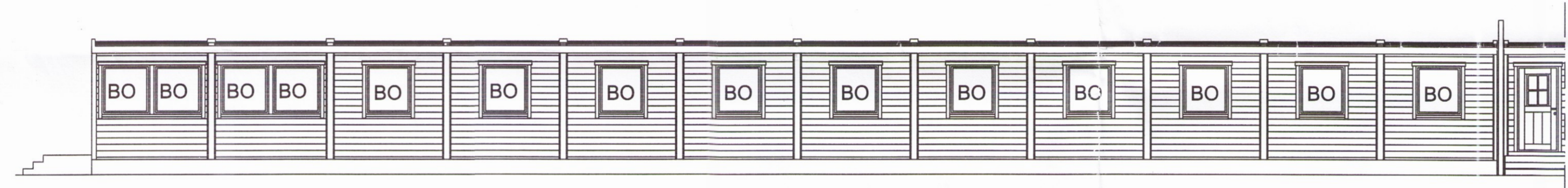

Suðausturhlíð 1:100

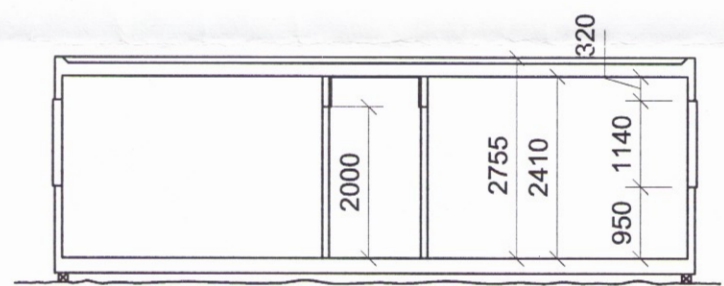

A SNÍÐ 1:100

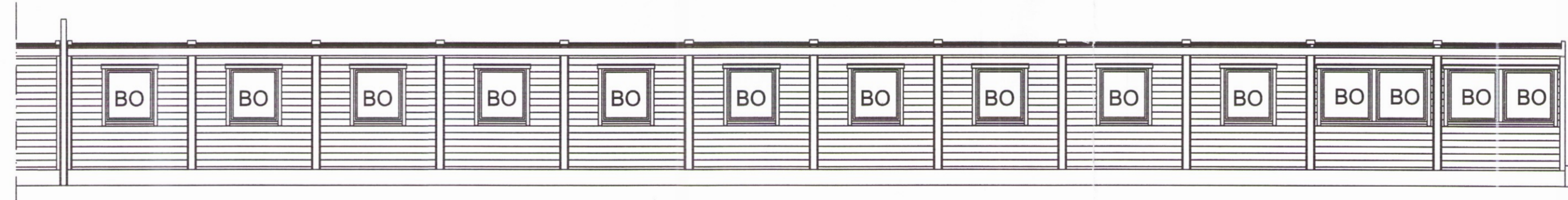

Norðvesturhlíð 1:100

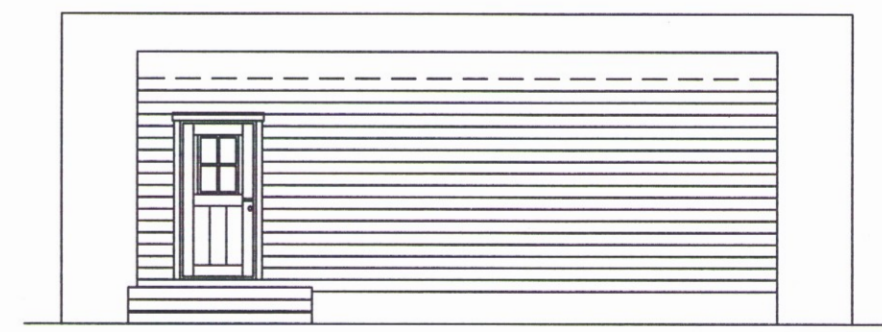

Suðvesturgöfl 1:100

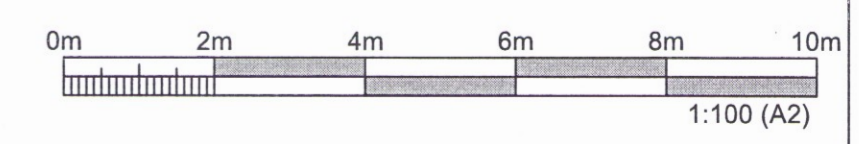

ÚTGAFA	BREYTING	DASETNING	GERT	SAMÞYKKT	ÚTGAFA	BREYTING	DASETNING	GERT	SAMÞYKKT	DASETNING	GERT	SAMÞYKKT	DASETNING	GERT	SAMÞYKKT	Vinnubúðir hljóðverktaka:	FERI	SAFI	STADUR	
										08.11.2016						ANDRITZ HYDRO GmbH	=	+	+	
										BAR / IAG						Vinnubúðir hljóðverktaka:	NÚMÉR		ÚTGAFA	LYK
										IAG						Útitt og grunnmynd	5.440.219		ÚTGAFA	BLAD
										A2						Mkv: 1:100			ÚTGAFA	NESTA BLAD
					02	Matshlutanúmer innfært	05.12.2016	RE								Nesey ehf			16-01-SV	02

0195