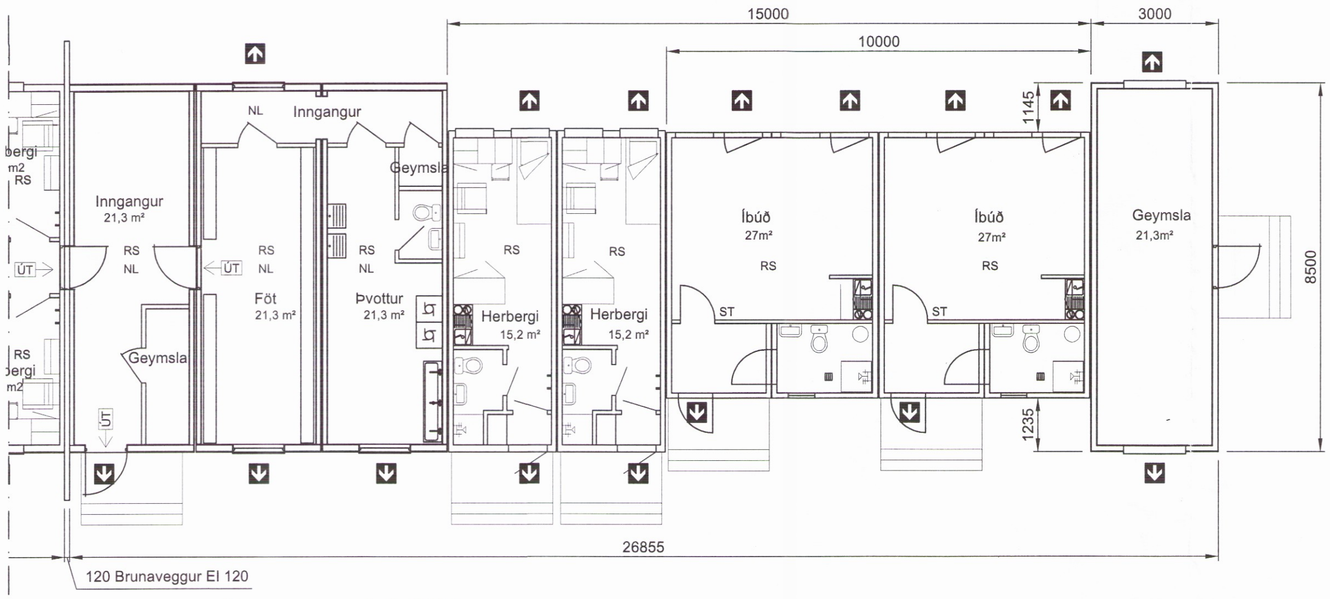

Grunnmynd 1:100

Suðausturhlið 1:100

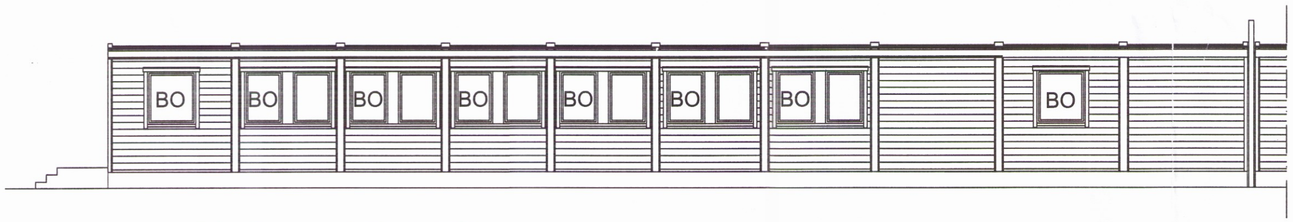

Norðvesturhlið 1:100

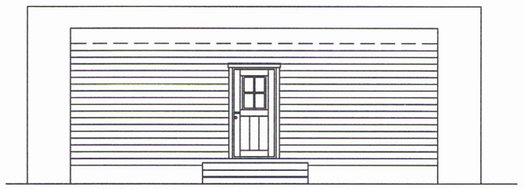

Norðausturgafl 1:100

Skipulags- og byggingarfulltrúi Uppsveita bs.
Samþykkt
10 OKT. 2016
Byggingarfulltrúi

Allar innihurðir frá göngum
að herbergjum eru EI_2 30-CSm,
nema annað sé tekið fram.
Hurð í brunavegg skal vera EI_2 60-CSm

Björgunarop merkt með "↑"
eða BO í gluggum eru a.m.k.
900x1100 mm.

RS: Reykskynjari
ST: Slökkvitæki
BS: Slöngukefli
NL: Neyðarlýsingarlampi
og sjálfvirkri prófun.
(a.m.k. 1 lux á flóttaleið)

Svefnálma A - NA:
Flatarmál 199,3 m²
Rúmmál 544,1 m³

0m 2m 4m 6m 8m 10m
1:100 (A2)

ÚTGÁFA	BREYTING	DAGSETNING	GERT	SAMÞYKKT	ÚTGÁFA	BREYTING	DAGSETNING	GERT	SAMÞYKKT
					02	Matshlutanúmer innfært	05.12.2016	RE	

DAGSETNING 08.11.2016
GERT BAR / IAG
SAMÞYKKT IAG
BLAÐSTÆRÐ A2

ANDRITZ HYDRO GmbH

VIRKI Stækkun BÚRFELLSVIRKJUNAR

Vinnubúðir hliðarverktaka:
Svefnálma A - NA, mhl. 033
Útlit og grunnmynd Mkv: 1:100
Nesey ehf MANNVIT

FERLI	SÆTI	STAÐUR
=	+	+

NÚMER	ÚTGÁFA	LYK
5.440.219		
16-01 - NA	02	

BLAÐ
NÆSTA BLAÐ

0196