

A SNID
161 1:20

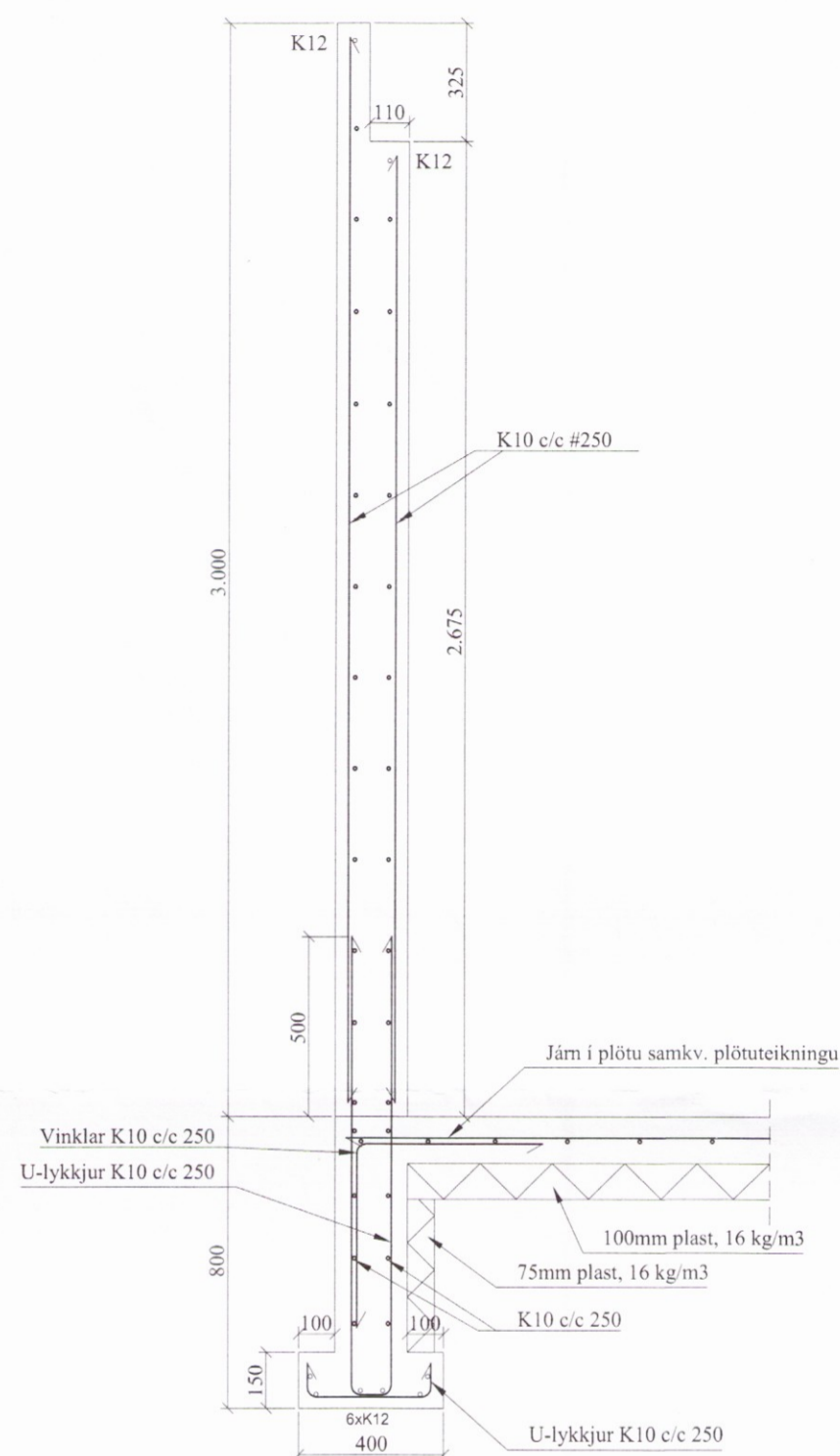

B SNID
161 1:20

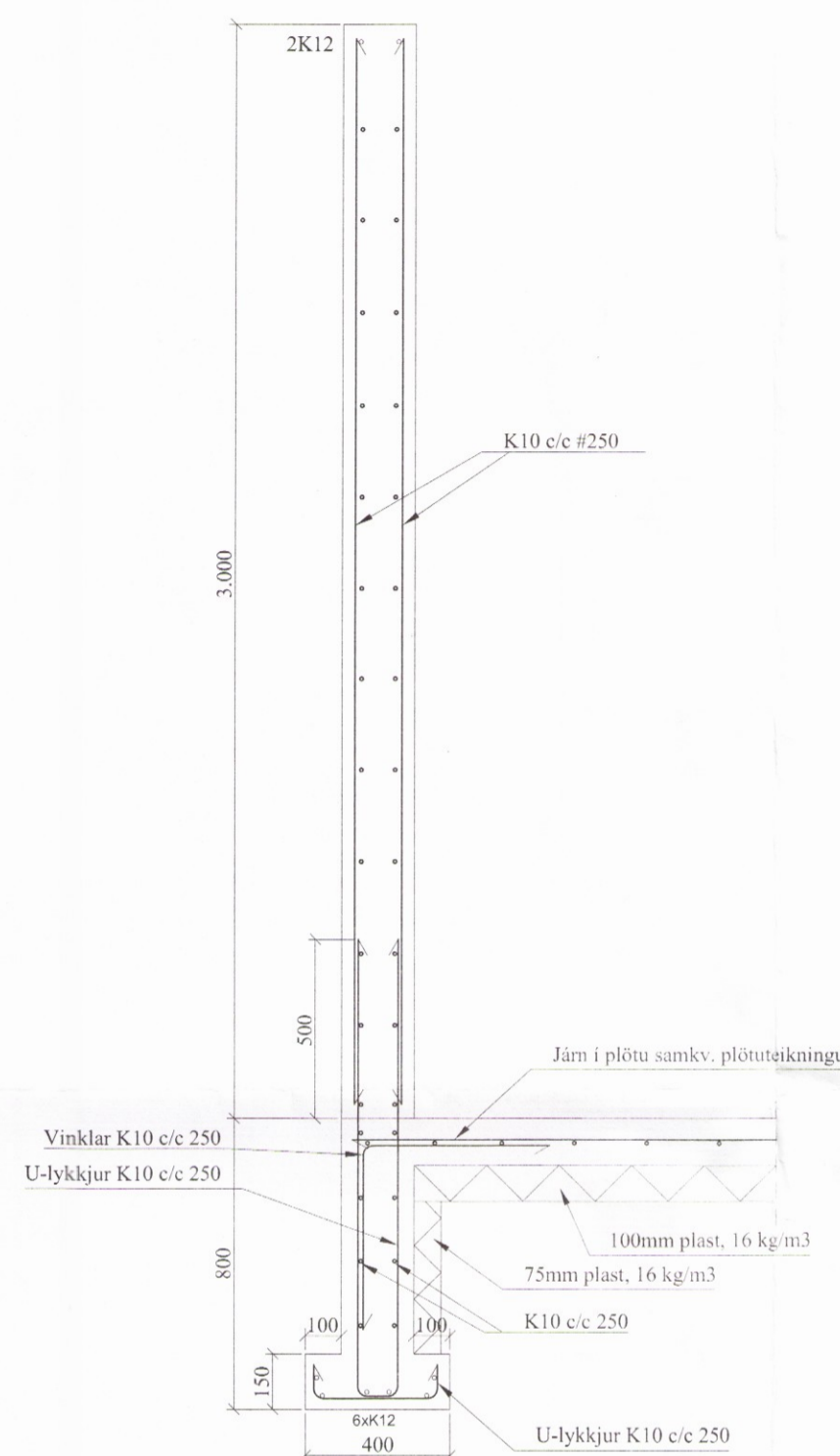

C SNID
161 1:20

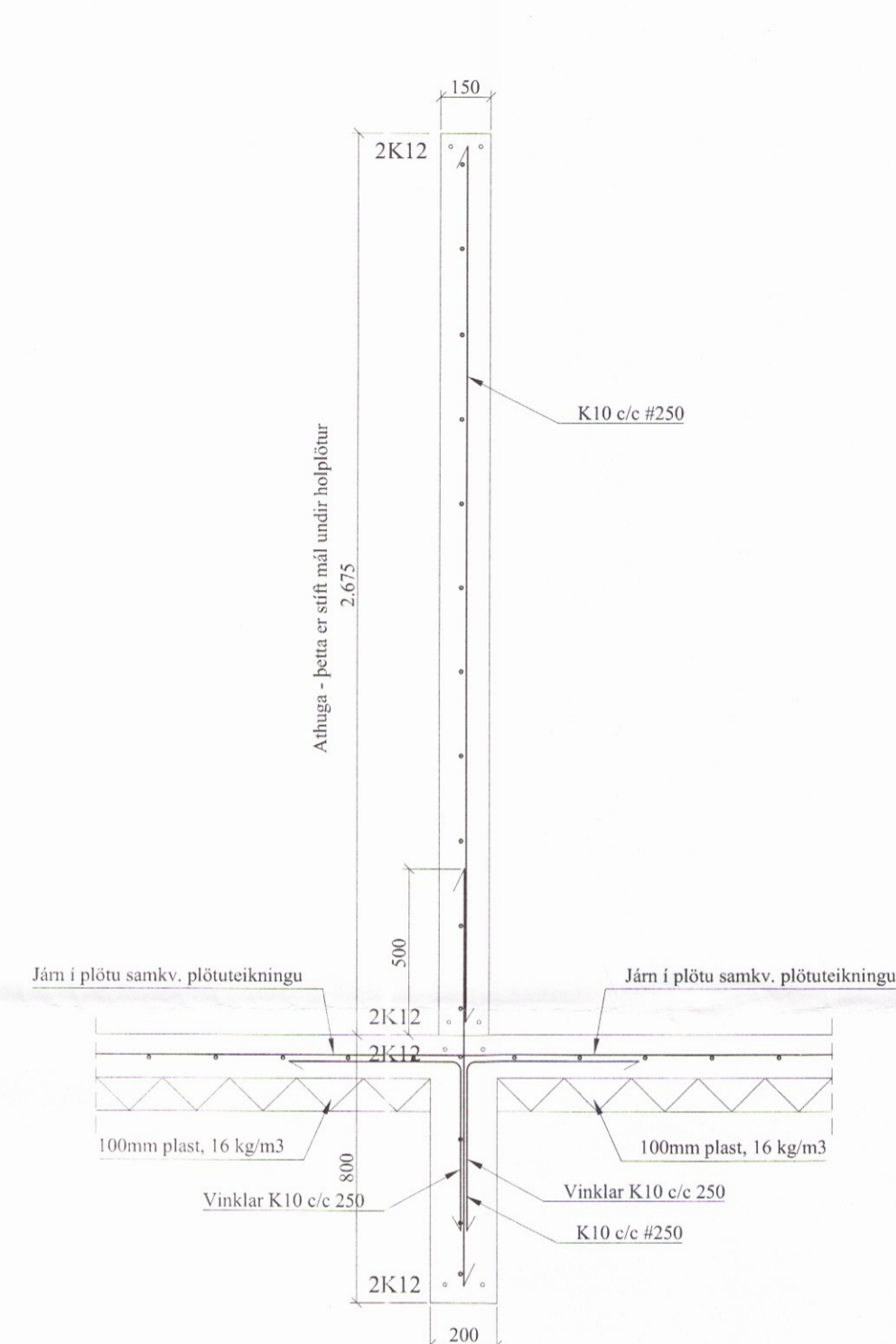

D SNID
161 1:20

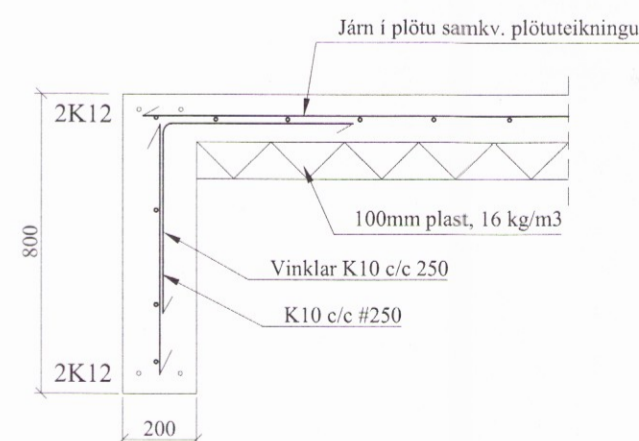

Almennt:

Öll mál skulu staðfest skv. aðalteikningum.
 Ef eitthvert misræmi er skulu aðalteikningar vera ráðandi, þó ber að láta hönnuði vita af misræmi.

Skýringar - Steinsteypa og bendistál

Styrkleikaflokkar efnis:

Steypa: C25/30-22-S3-2b
 Bendistál: B500C

Í stað K10 C250 grindar í sökkul er heimilt að nota 6 mm net með 150 mm möskvum.
 Einnig er heimilt að nota 6 mm net með 150 mm möskvum í stað K10 C250 grindar í plötu.

Öll mál eru í millimetrum, nema annað sé tekið fram.

Br: Breyting Dags: Samþ:

VERKHEITI: Friðheimar, 801 Bláskógabyggð Viðbygging, eldhús-skrifstofur TEIKNINÚMÉR: 162

VERKHLUTI: Burðarvirki Snið sökkla ÚTGÁFA: A1

Hönnuður: Björgvin Viglundsson 040546-2009 Samþykkt: *Bj. Vig.* BLADSTÆRÐ: A-2

Yfirfarið af hönnunarstjóra: Reynir Adamsson kt. 240448-2469 Samþykkt: *Reynir Adamsson* DAGS: 11.12.16

Bent Larsen Fróðason Byggingafræðingur: B.Sc. Sími 844-7699 bsverk@gmail.com VERKNR: 16-38

MKV: 1:20