

Norðausturhlíð 1:100

Skipulags- og byggingarfulltrúi Uppsveita bs.
Samþykkt
 03 FEB. 2016
[Signature]
 Byggingarfulltrúi

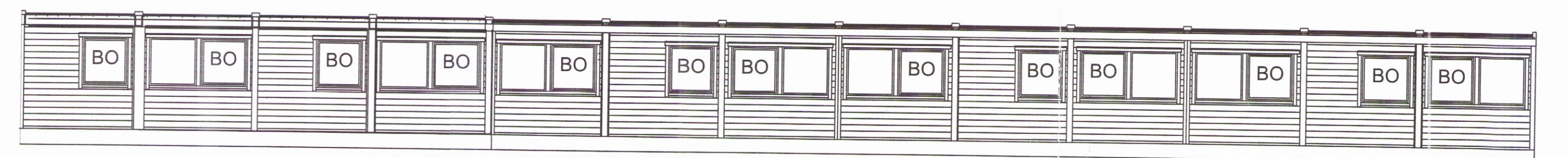

Suðversturhlíð 1:100

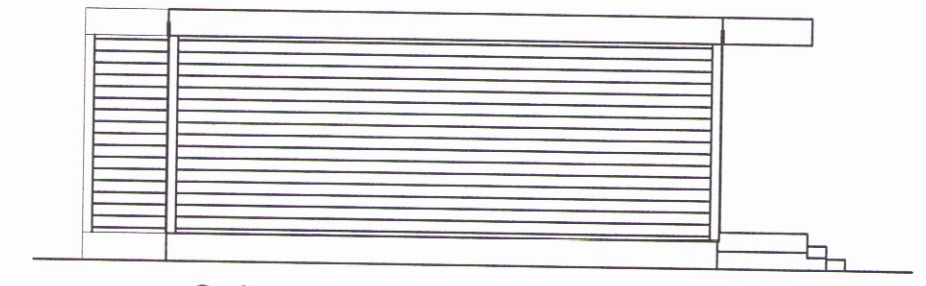

Suðausturgafi 1:100

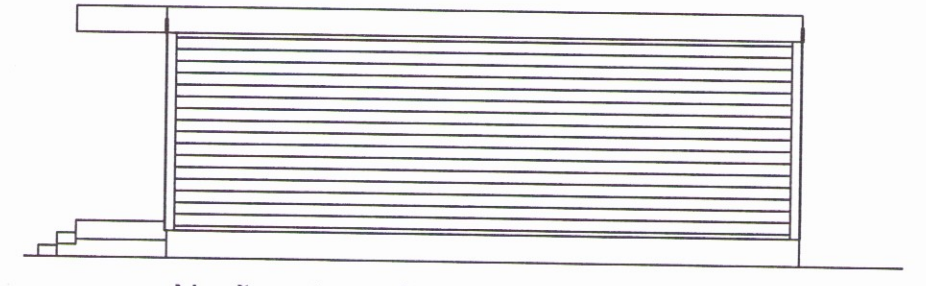

Norðvesturgafi 1:100

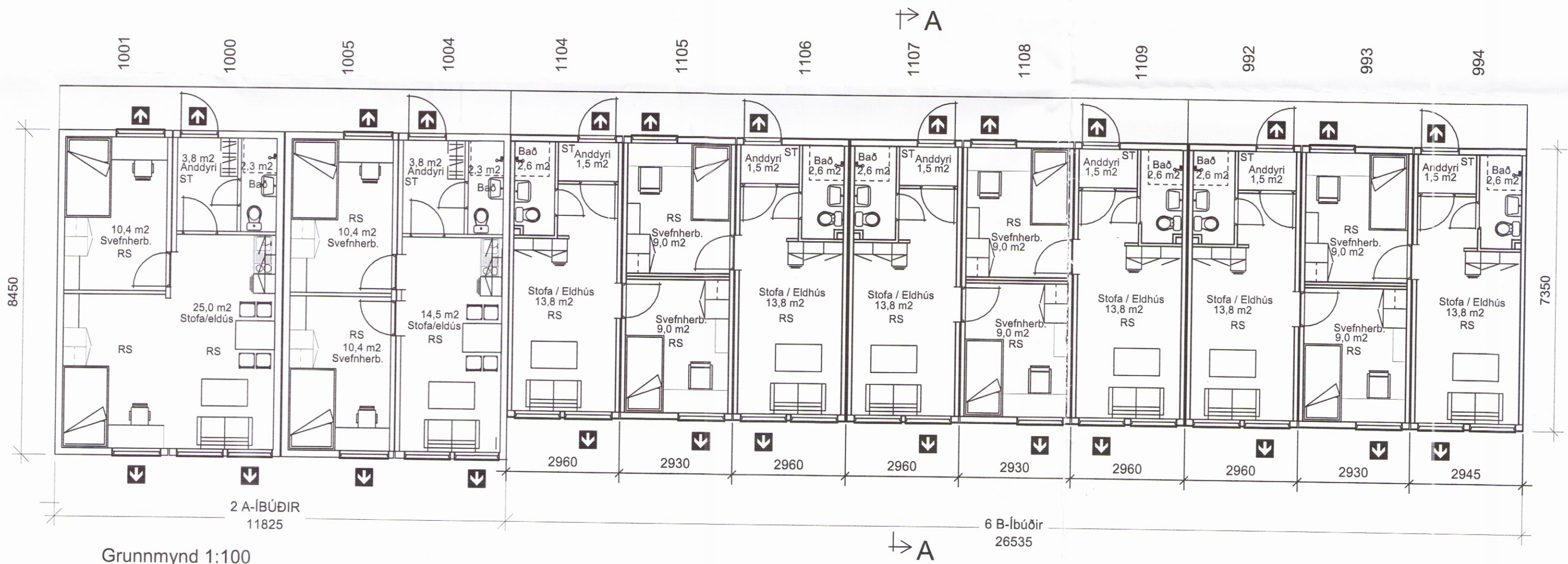

Grunnmynd 1:100

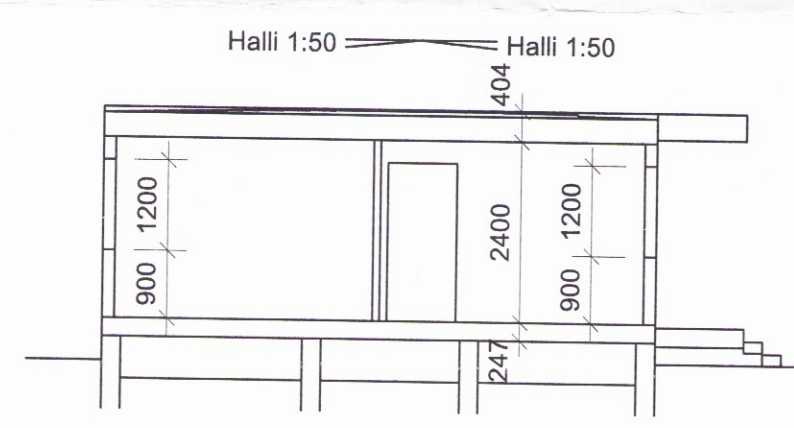

Snið A - A 1:100

Allar innihurðir frá göngum að herbergjum eru EI₂ 30-CSm, nema annað sé tekið fram.

Veggir milli íbúða eru EI60.

Björgunarop merkt með "▲" eða BO í gluggum eru a.m.k. 900x1100 mm.

ST: Slökkvitæki

Flatarmál 294,9 m²
 Rúmmál 814,0 m³

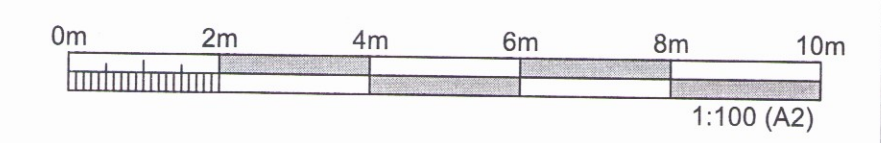

UTGÁFA	BREYTING	DAÐSETNING	GERT	SAMÞYKKT	UTGÁFA	BREYTING	DAÐSETNING	GERT	SAMÞYKKT	DAÐSETNING	18.02.2016		Vinnubúðir Landsvirkjunar á reit I6/VB1	FÉLLI =	SÆTI +	STADUR +	
										GERT	ÞoE / IAG		2 A & 6 B - íbúðir, grunnmynd og útlitsmyndir, mhl.029	NÚMÉR		UTGÁFA	LYK
										SAMÞYKKT	IAG		Mkv: 1:100	NÚMÉR	5.440.210	UTGÁFA	BLAD
										BLAÐETIÐ	A2		LANDSVIRKJUN	MANNVIT			NÆSTA BLAD
1	2	02	Matshlutanúmer innfært		05.12.2016	RE				5	Stækkun BÚRFELLSVIRKJUNAR - Vinnubúðir LV	6	7	15-02	02	8	