

Grunnmynd 1:100

Skipulags- og byggingarfulltrúi Uppsveita bs.
Samþykkt
 03 FEB. 2016
Þórunn Þórunn
 Byggingarfulltrúi

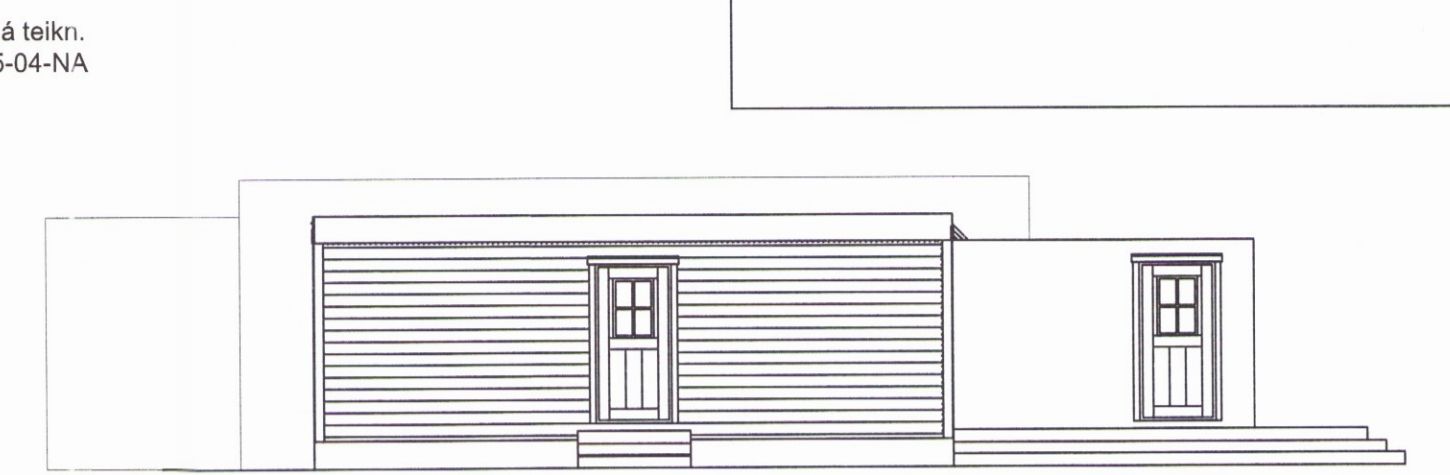

Norðausturgafi

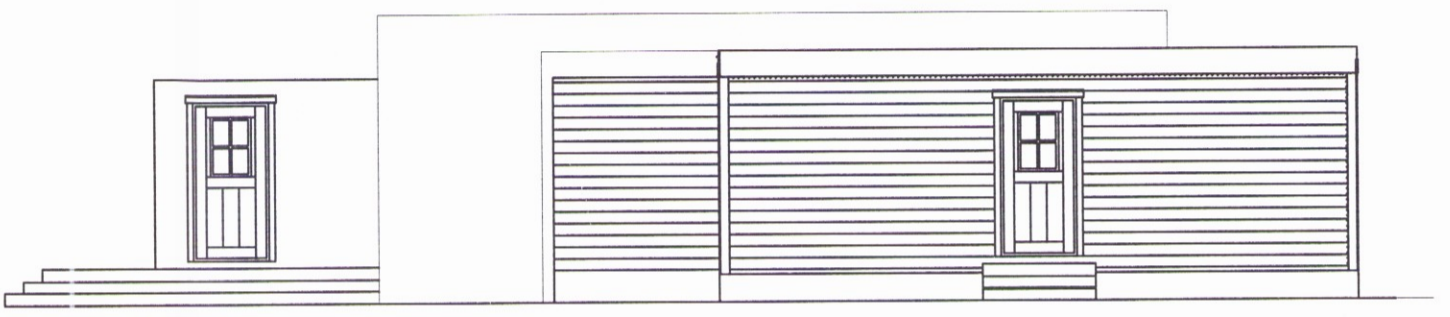

Suðvesturgafi

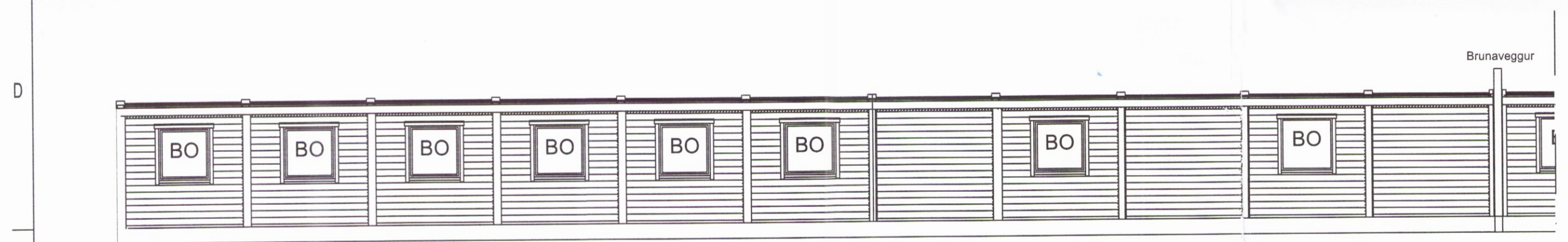

Suðausturhlíð 1:100

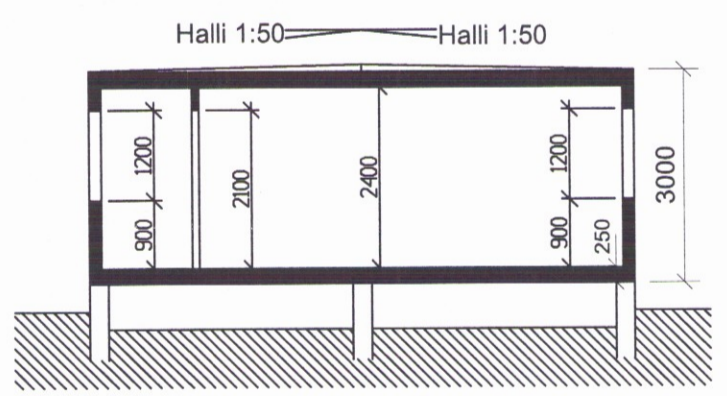

Snið A - A

Allar innihurðir frá göngum að herbergjum eru EI₂ 30-Csm, nema annað sé tekið fram.

Svefnálmur:
 Flatarmál: 257,5 m²
 Rúmmál: 710,6 m³

Tvöfaldir veggir á milli herbergja og veggir að göngum eru EI60

Björgunarop merkt með "☒" eða BO í gluggum eru a.m.k. 900x1100 mm.

ST: Slökkvitæki
 BS: Slöngukefli
 NL: Neyðarlýsingarlampi með sjálfvirkri prófun. (a.m.k. 1 lux á flóttaleið)

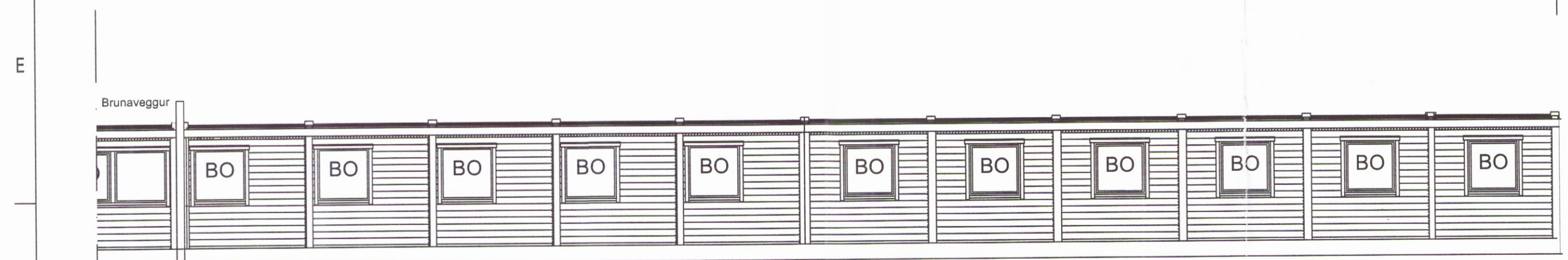

Norðvesturhlíð 1:100

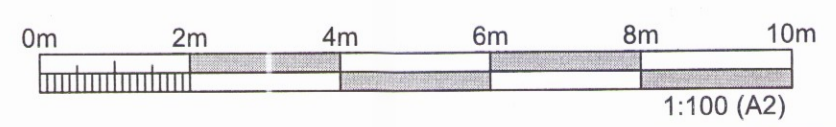

UTGÁFA	BREYTING	DAÐSETNING	GERT	SAMÞYKKT	UTGÁFA	BREYTING	DAÐSETNING	GERT	SAMÞYKKT	DAÐSETNING	18.02.2016		Vinnubúðir Landsvirkjunar á reit I6/VB1	FERLI	SETI	STABUR	
											PoE / IAG		Svenfálma, suðvestur álma, grunnmynd og útlitsmyndir	NÓMUR	+	+	LYK
											IAG		Mkv: 1:100	5.440.210	UTGÁFA	BLAD	
											A2		mhl.032	15-04-SV	02	NESTA BLAD	
		02					05.12.2016	RE				Stækkun BÚRFELLSVIRKJUNAR - Vinnubúðir LV	LANDSVIRKJUN				