

Fristundahúsalóð nr 32 í landi Snorrastaða
 Landnr.172922 Staðgr. 8721-3 - 48010320

Höfundur að núv. sumarhúsi er Magnús Ólafsson arkitekt

Stutt lýsing

Viðbyggingin er ætluð sem geymslurými fyrir ýmsa húsmuni ss. grill verkahöld og fl. þessháttar. Hún er byggð upp á sama hátt og sjálft sumarhúsið. Efnisval í ytri timbur- klæðningu og þaki er það sama og á núv. byggingu.

Gólf: degarar/gólfbitar er úr 2x45x145mm,eins og í núv. húsi, einangrað á milli með 150mm steinull. Timburgrindin er fest niður á steyptar súlur (undirstöður) og boltuð föst í gólfbita/dregara núv.húsi.

Útveggir Burðarvirki eru úr 45x120mm stoðum, einangrun 150mm steinull. Loftun ytri klæningar er minst 20mm. Rakasperra (polplast) er undir grind að innanverðu. Innni klæðning útvegja er veðarpanill

Þakvirki eru sperrur 45x145mm og einangrað á milli sperra m. 150mm steinull. Á sperrur er negl timburklæðning (borð 25x120mm). Þakpappi er lagður yfir borðin og þar á báraðar stálplötur. Loftunarbíl undir þakborð er minst 20mm. - raflagnagrind og "radkasperra" eru að innanverðu.

ATH: allir verkliðir eru unnir samkv. góðu verklagi og kröfum Byggingarreglugerðar.

Lóðarstærð: 5000m2 NH. 0.01

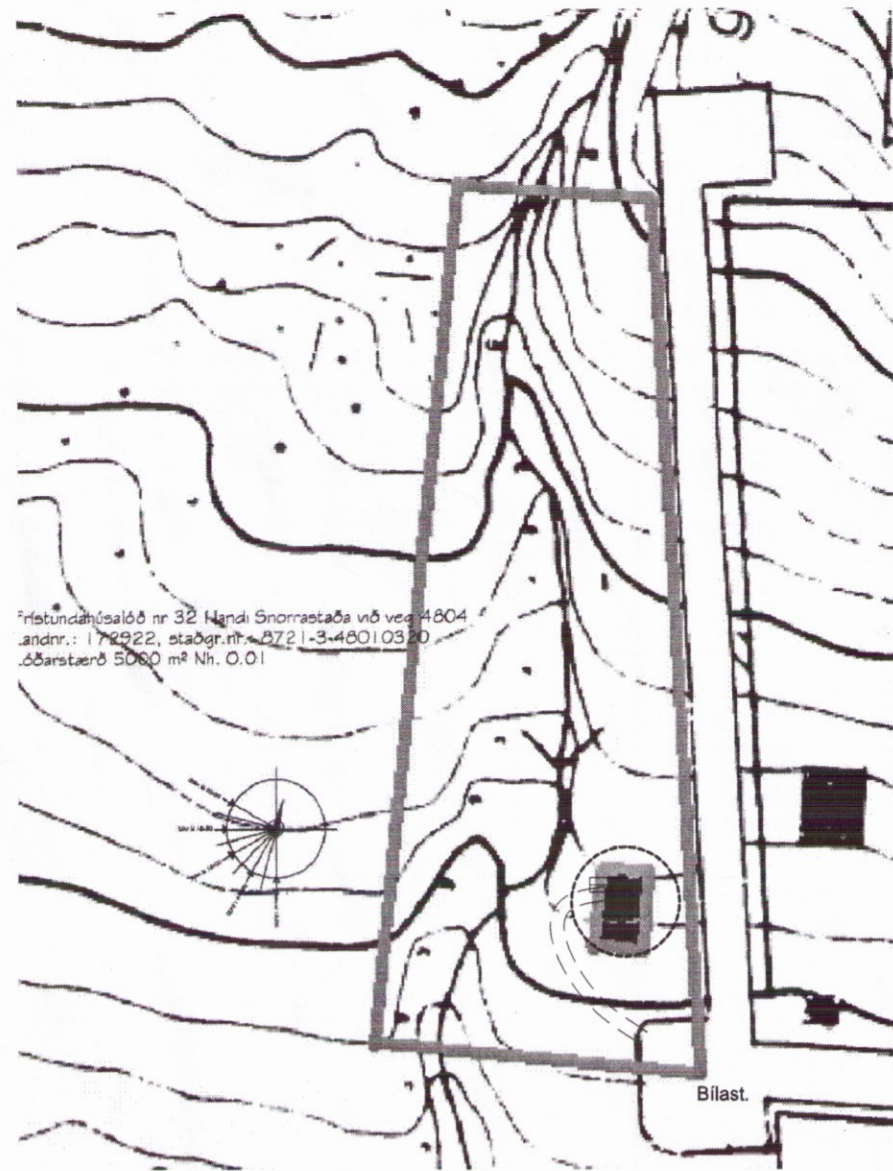

Afstöðumynd mkv. 1:1000

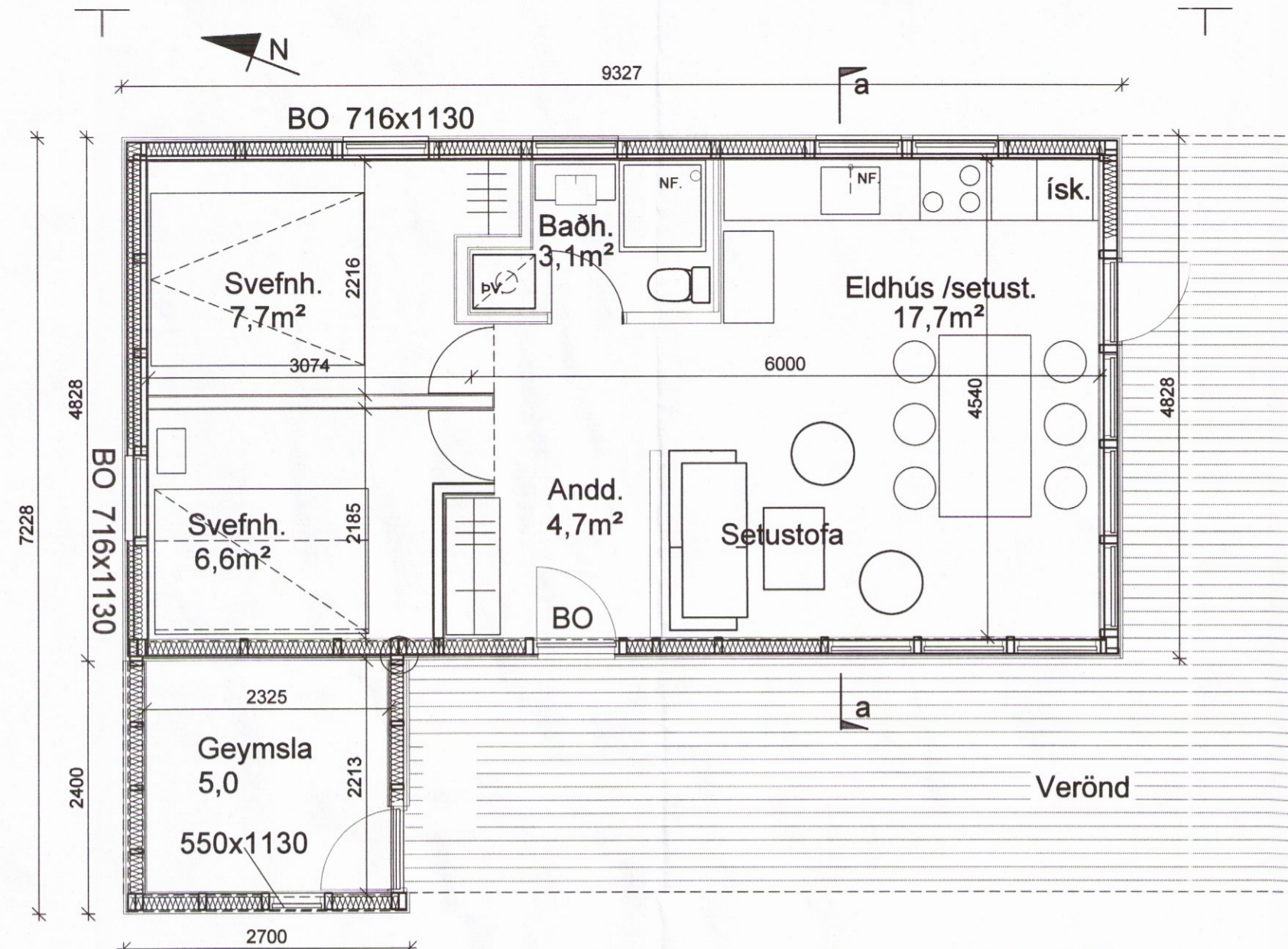

Nýbygging

Grunnmynd mkv.1:50

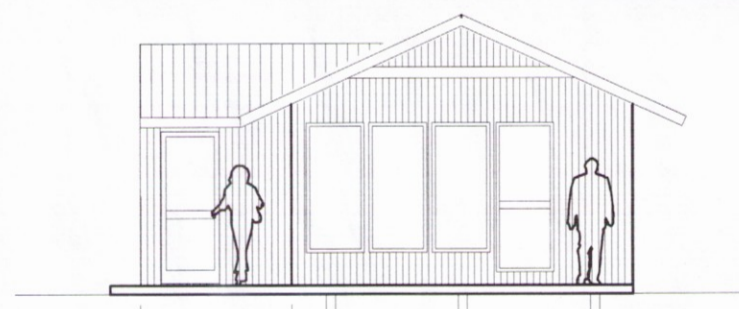

Suðurhlið

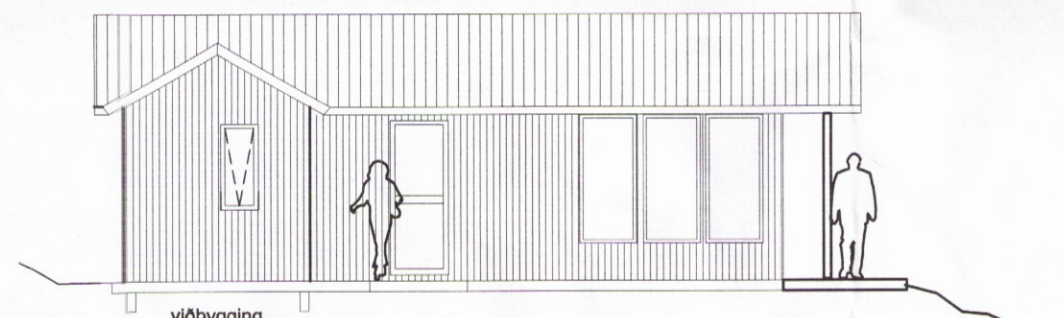

Vesturhlið

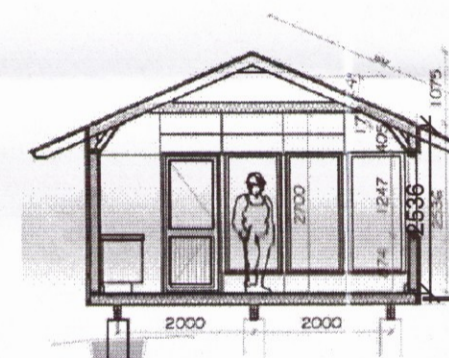

Pversnið a-a

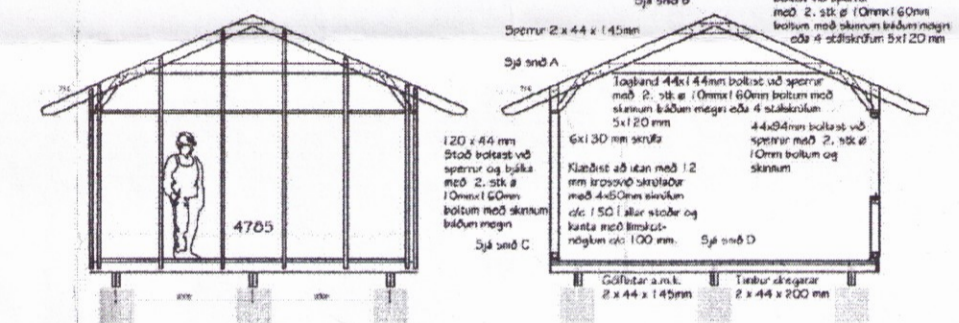

Skýringar - snið

Almennar efnisskýringar

Þessi teikning sýnur burðarþróunarkonungu fyrir Fristundahúsið á Reykjanesi III.

Skýringar timbur:
 Allar málteknir eru í mm, nema annað sé tekið fram.
 Allt timbur skal vera K10 eða betra.
 Þar sem timbur liggur að stöppu eða stáli skal laggja þakpappa á milli.

Skýringar almennir stál:
 Allar málteknir og efnaáætlanir eru í mm nema annað sé tekið fram. Hlábólur eru í steinum.
 Allt stál skal vera að lágmarki S235 nema annað sé tekið fram.
 Allar stödur eru 4mm kvadratar nema annað sé tekið fram.
 Allir boltar skal vera að lágmarki í styrkiefni 8.8, nema annað sé tekið fram.
 Allt innvið stál skal vera rýðnað með vöðrunar-ryðunarmagnum.

Allt útanvið stál skal vera galvaniserað.

Útveggir gólf klæðingartala fríttastahús:
 Útveggir, 120 steinlagnangrunn 0.355 W/m²K

Glasgar, vegg meðstál 2.0 -
 Hurð 3.0 -
 Þak, 150/200 mm steinullarinn 0.211 -
 Gólf, 150 mm steinlagnangrunn 0.258 -

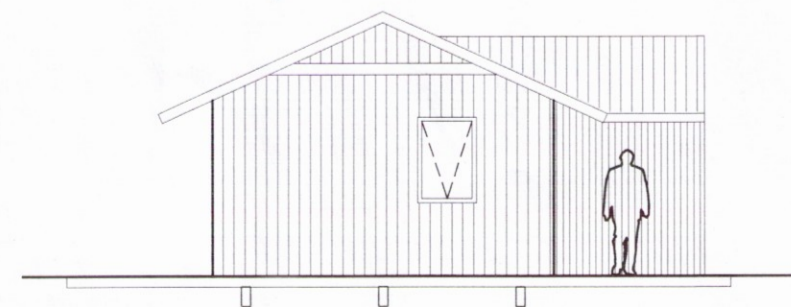

Norðurhlið

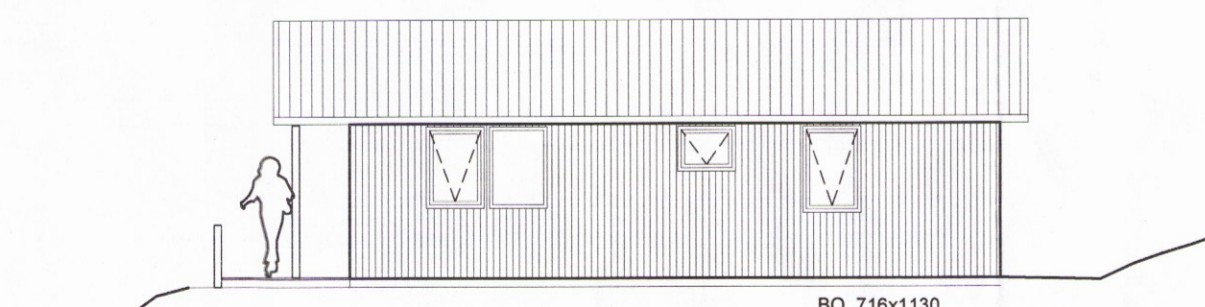

Austurhlið

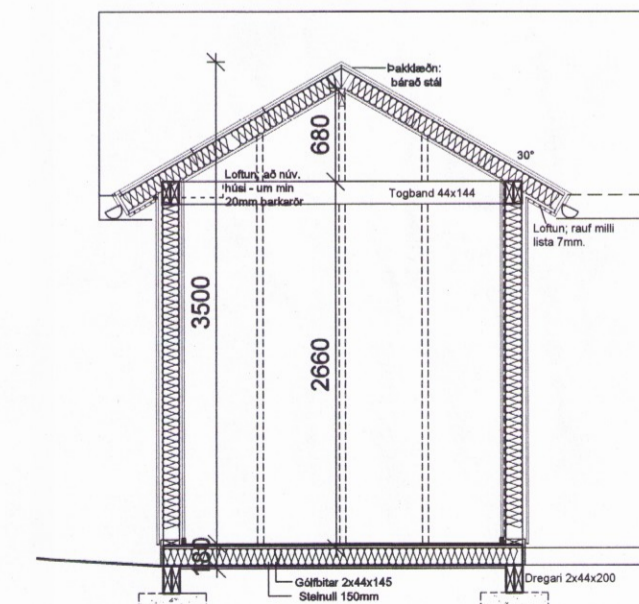

Pverskurður í viðbyggingu mkv.1:50

arkitekt

arkitektar
 Þinghólsstræti 27
 sími + 897 9131
 101 Reykjavík - Ísland
 e-mail. gslisam@internet.is

verkheiti: Sumarhús nr.32 í landi Snorrastaða
 Viðbygging - geymsla

dags: 01.10 - 2016

Teikn: afst.mynd / grunnmynd / útlit / skurður A 1.01

Teikn. GS Kt 290656 4869

Mkv. 1:1000 - 1:100-1:50

breyting

skýring

dags.

breyting

skýring

dags.

breyting

skýring

dags.