

# Neysluvatn - grunnmynd

1:50

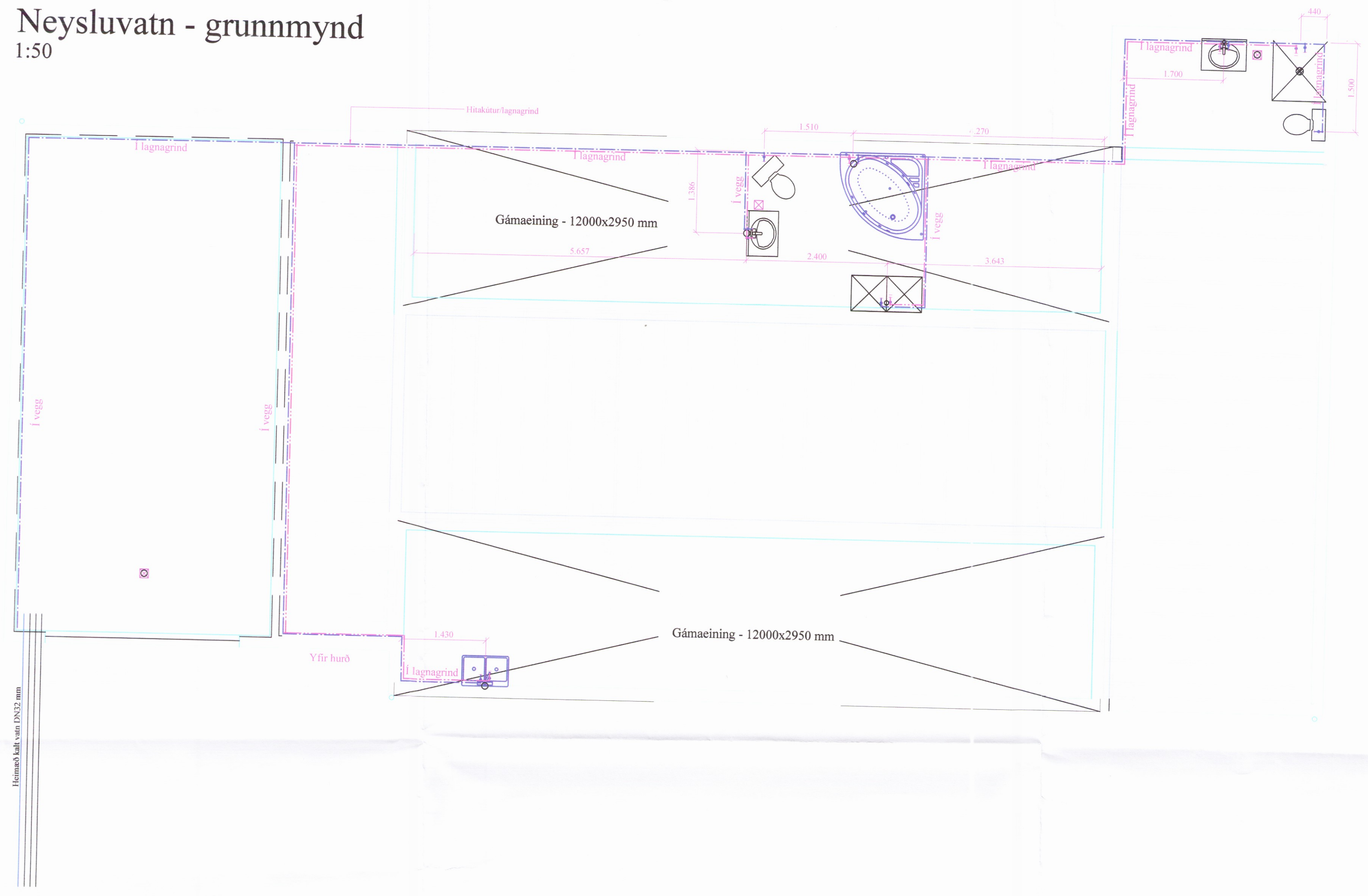

Skipulegs- og byggingarfulltrúi Uppsvæða ba  
**Yfirfarið**  
 29. des. 2016  
*[Signature]*  
 Byggingarfulltrúi

### Skýringar:

Allar lagnir séu í samræmi við gildandi reglugerðir og IST 67.  
 Allar leiðslur þrýstiprófabar með 6 bar.  
 Málsetningar miðast við útrún grindar nema annað komi fram.

Lagnaefni:  
 PE-X rör í rör, stærð Ø15mm, nema annað komi fram.  
 Ø18 mm komi að steypið og baðkari.  
 Stofnar frá inntaksgrind að deiliskistu Ø25mm ryðfritt rör lagt á vegg.

HL: Handlaug SV: Skolvaskar  
 EV: Eldhúsvaskur  
 VS: Vatnssalemi SB: Steypibað  
 UPV: Uppþvottavél

Kalt vatn: - - - - -  
 Heitt vatn: - - - - -

Br. nr.	Dags.	Af.	Breyting
(A)			
(B)			
(C)			
(D)			
(E)			

Íbúðarhús Áshóls spildu Ásahreppi	Teikn nr: <b>530</b>
Lagnir Neysluvatn	Frumstærð: <b>A1</b>
Dags: 10. okt. 2016	Sk: 1:50
Samþ: <i>[Signature]</i>	Hann: GPS
	V.nr: 16 032
	Teikn: GPS

**VGS**  
 VERKFRÆÐISTOFA  
 GUÐJÓNS P. SIGFÚSSONAR EHF.  
 AUSTURVEGI 42, 2. HÆÐ,  
 800 SELFOSSI  
 S: 482 2805, F: 482 3818  
 NETFANG: VGS@VGS.IS