

ADALHÖNNUDUR

ÚTG. DAGS. ÚTGAFUFERILL HANNAÐ TEIKN YFIRF.

ÚTG.	DAGS.	ÚTGAFUFERILL	HANNAÐ TEIKN YFIRF.
B1	7.12.2016	Iðráttarrör og sér inntök í hvert bil	GH
##	##	##	##
##	##	##	##
##	##	##	##
##	##	##	##
##	##	##	##
##	##	##	##
##	##	##	##

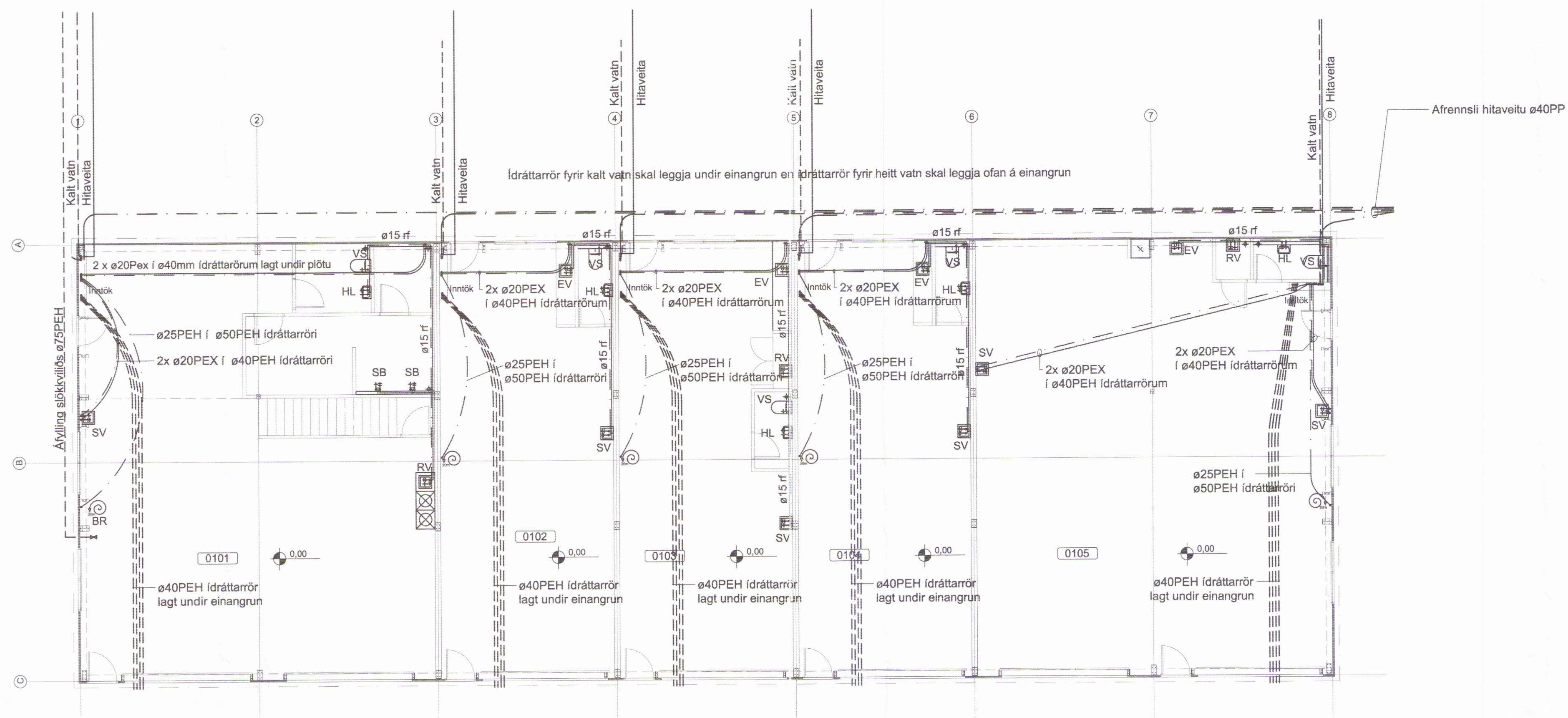

Neysluvatnslagnir 1. hæð  
 M 1:100

SKÝRINGAR

NEYSLUVATNSLAGNIR:  
 Öll pípmál eru í mm.  
 Neysluvatnslagnir eru þunnvegga ryðfriað pressfittingslagnir.  
 Iðráttarrör eru PEH en íðregin rör PEX eða PEH.

Neysluvatnslagnir skal þrýstiprófa með köldu vatni samkvæmt fyrirmælum framleiðanda fyrir hverja tegund lagna.

- SKAMMSTAFANIR:  
 HL Handlaug  
 SV Skolvaskur  
 SB Sleyplað  
 BK Baðkar  
 EV Eldhúsvaskur  
 VS Vatnssalemi  
 UV Uppbottavél  
 ÞV Þvottavél  
 BR Brunaslanga  
 DK Drykkjarkar  
 LP Loftþúðar (t.d. Flamco Flexofit)  
 LN/LU Lögn niðurlupp

ATHUGIÐ:  
 Gera þarf sérstakar ráðstafanir til að vernda rör sem lögð eru undir undir vegg fyrir skemmdum.

- LÍNUGERÐIR:  
 — Kalt neysluvatn  
 — Heitt neysluvatn

Málsetningar miðast almennt við úbrún sökkla  
 Neysluvatnslagnir eru PE-Xa með súrefniskápu og þunnvegga ryðfriað pípur með pressfittings.

- Neysluvatnslagnir (Ryðfriað)  
 DN12 : ø15x1,0 nefnd á teikningu ø15 rf  
 DN15 : ø18x1,0 ø18 rf  
 DN20 : ø22x1,2 ø22 rf  
 DN25 : ø28x1,5 ø28 rf  
 DN32 : ø35x1,5 ø35 rf  
 DN40 : ø42x1,5 ø42 rf  
 DN55 : ø54x1,5 ø54 rf

- Neysluvatnslagnir PE-Xa, með súrefniskápu:  
 ø15x2,2 ø16 Pex  
 ø20x2,8 ø20 Pex  
 ø25x3,5 ø25 Pex  
 ø32x4,4 ø32 Pex  
 ø40x5,5 ø40 Pex

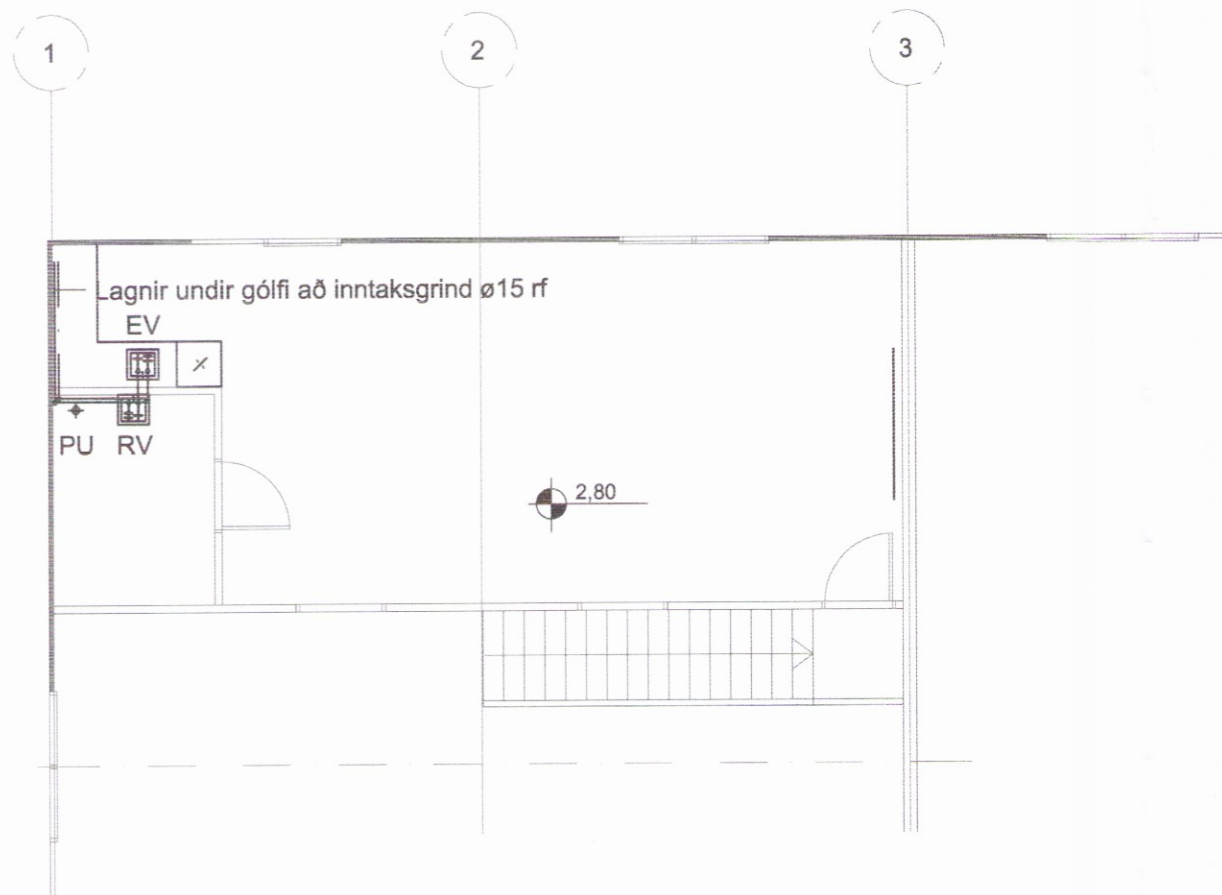

Neysluvatnslagnir 2. hæð  
 M 1:100

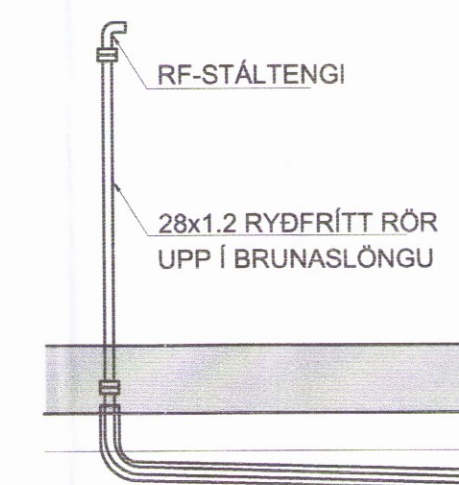

Lögn að brunaslöngu  
 M 1:20



Tvísteinabraut 2, Ánesi  
 Skeiða- og Gnúpvörjahreppi  
 Iðnaðarhús

Lagnir  
 Neysluvatnslagnir  
 Grunnmyndir og deili

TEIKNÖMUR	BLAÐSTÆÐ	HANNAÐ	GH	##
2345-029	A1	TEIKNAD:	GH	##
01_2_30_01		YFIRFARIÐ:	##	##

DAGS. MÆLKIVARÐI ÚTGÁFA

24.10.2016 1:100 1:20 B1

SAMÞYKKT *Anna Jóna*  
 Kennitala: Guðmundur Hjattásson kt. 070966-5579