

Skipulags- og byggingarfulltrúi Uppsveita bs.
Samþykkt
 12 MARS 2014
Samir Jónsson
 Byggingarfulltrúi

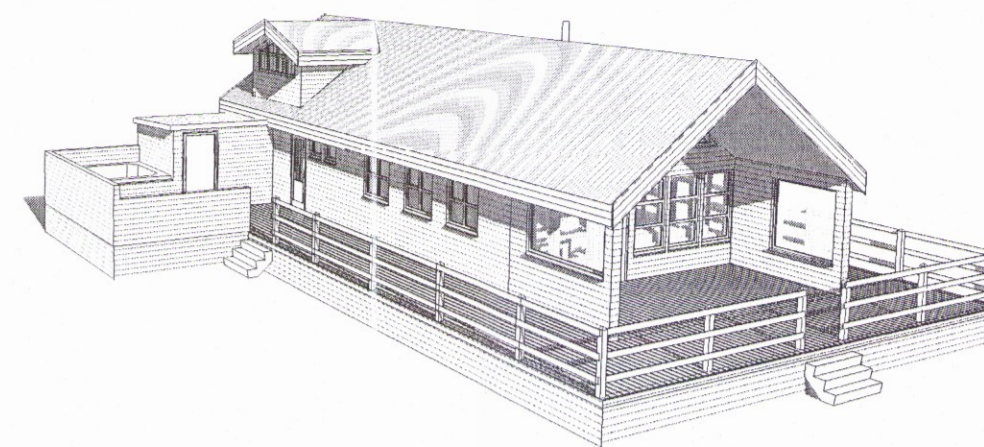

ÚTLIT AUSTUR
1:100



Skýringar:
 Um er að ræða stækkun á sumarhúsinu þannig að núverandi suðurgafi hússins er færður fram um tvö spæribíl 2x830 eða samtals 1660. Tveir guggar verða á stækkunni, einn á hvorri langhlöð eins og fram kemur á teikningum. Nýir skjólveggir verða byggðir og þakskyggni lengt um sém nemur 900. Báðir skjólveggirnir verða með gleri eins og fram kemur á teikningunum.
 Uppþvöltavél verður bætt við eldhúsinnréttingu. Í horni á stofu við austurvegg verður sett upp kamína. Settur verður kvistur á vesturhlöð þaks eins og framkemur á teikningum. Gólf, veggir og þak verða einangrað með 150 mm steinull. Gólf stækkunarinnar verður klætt spónaplötum og á þær lagt parkett. Pallur verður lengdur um 2560. Þakbrúnnir koma fram með stríkalínu.
 Allur frágangur og ytra útlit verður í samræmi við núverandi hús. Brúttó stækkun sumarhússins er um 10 m².

Byggt verður sjálfstætt standandi óeinangrað geymslúhús 10 m² að gólfleti, staðsett norð-austan við sumarhúsið. Geymslúhúsið verður að útliti í sama stíl og sumarhúsið.

Upprunalegur hönnuður er Gunnar Indriðason og eru einkningarnar unnar eftir teikningum hans frá júlí 1997 en ósamræmi getur verið á málsetningum miðaða við raunmál á sumarhúsinu.

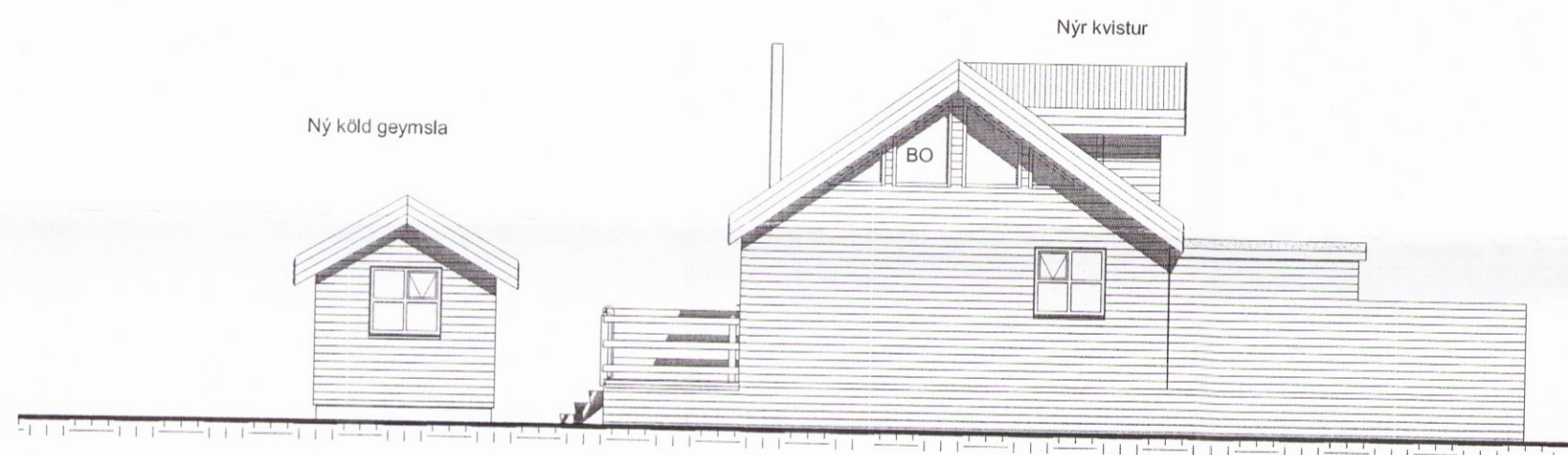

ÚTLIT NORÐUR
1:100

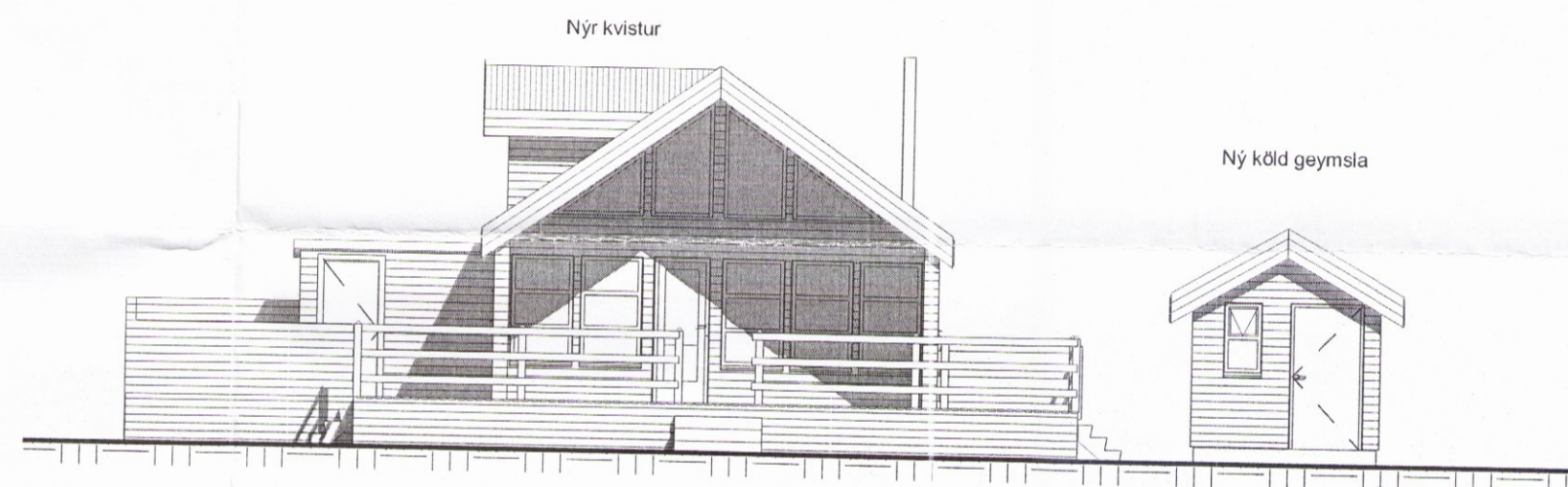

ÚTLIT SUÐUR
1:100

BREYTINGAR

VERKHEITI

Garðabraut 5
 Efri-Reykir, Bláskógabyggð
 Biskupstungum

VERK

ÚTLIT

MÁL: 1:100

DAGSI: 12.02.2014

FRANNAÐ: GM

TEIKNAR: GM

YFIRFÁR: GM

VERKHÖFTR

TEIKNINGAMTR

14001

04 1.1-03

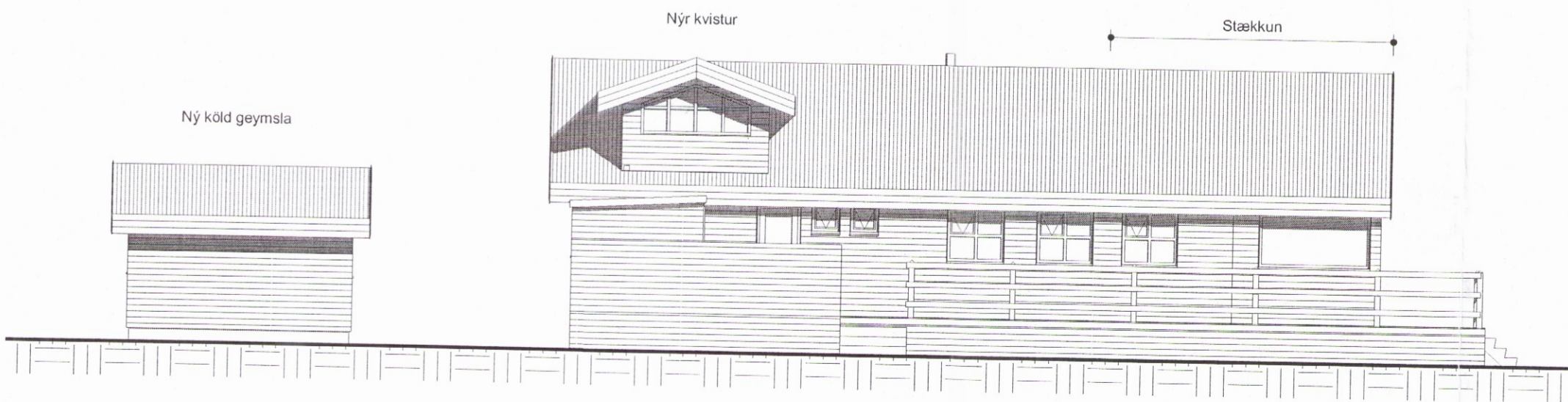

ÚTLIT VESTUR
1:100



Kt.: 670913-0660
 Klettatröð 1 - 235 Reykjanesbær
 Sími: + 354 697 8910
 otium@otium.is

KRISTINN ARNARSON BFÍ 260270-5599

GUÐMUNDUR MÖLLER FAÍ 100165-3339

Kristin Arnason