

GRUNNMYND AF UNDIRSTÖÐUM MKV. 1:50

SÖKKLAR TEKNIR 5cm INNAR EN MÁLSETNINGAR Á TEIKNINGUM ARKITEKTS

ISTEYPTIR BOLTAR FYRIR STÁLSÚLUR
ÚTVEGGIR: SJÁ SNIÐ B-B
INNVEGGIR: SJÁ SNIÐ C-C

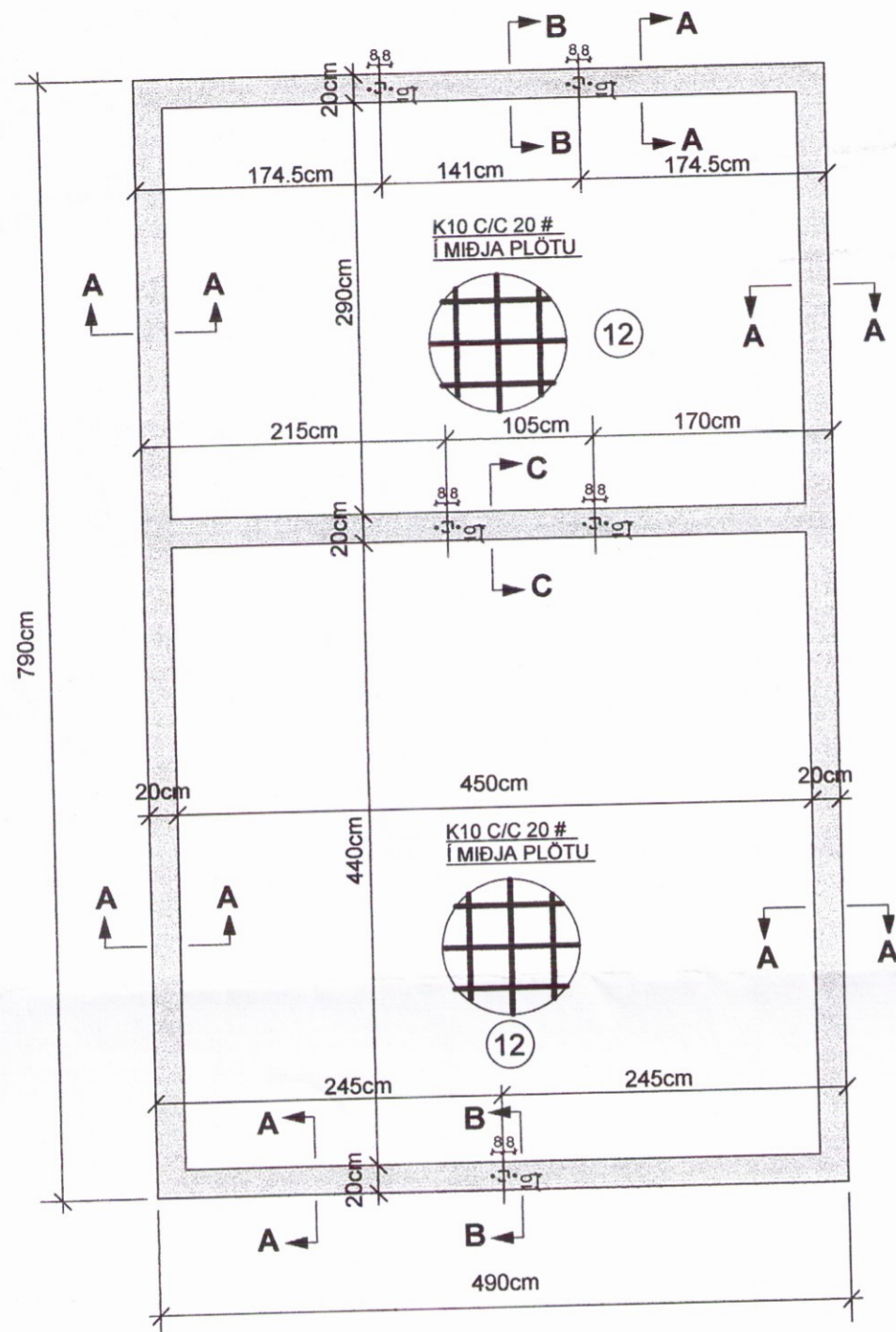

SNIÐ A-A MKV. 1:10

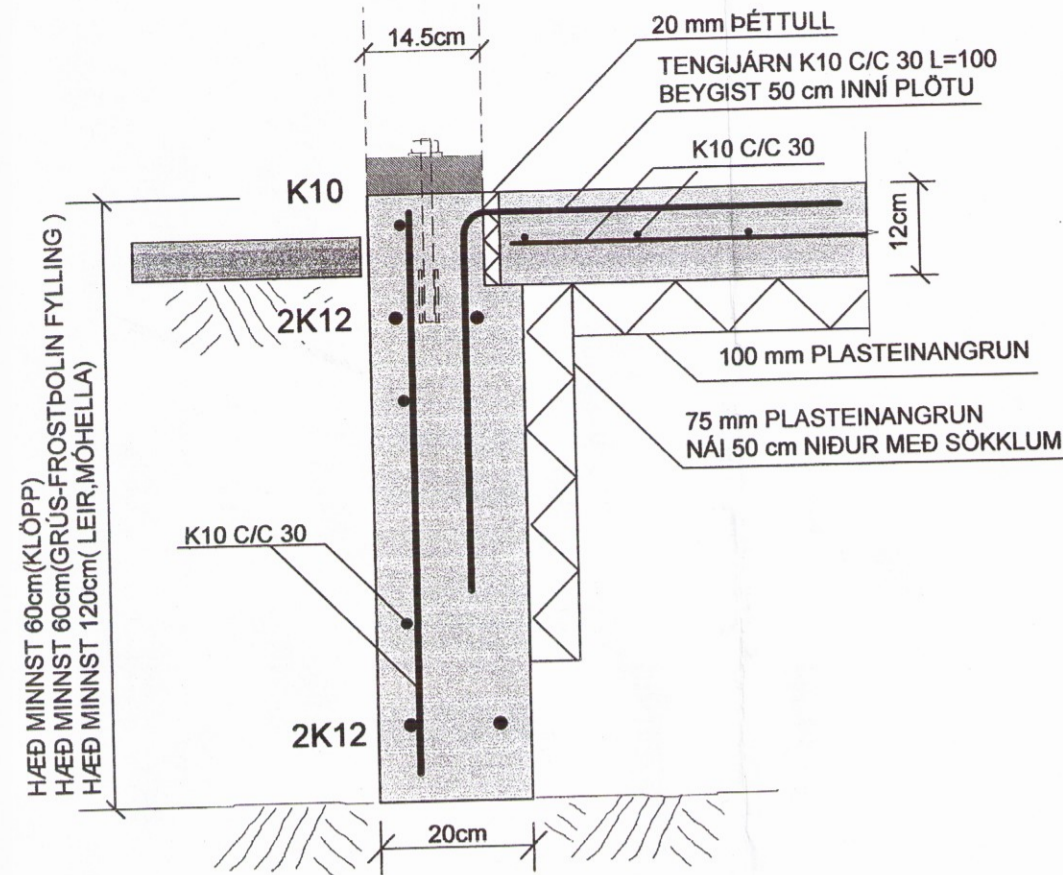

SNIÐ B-B MKV. 1:10

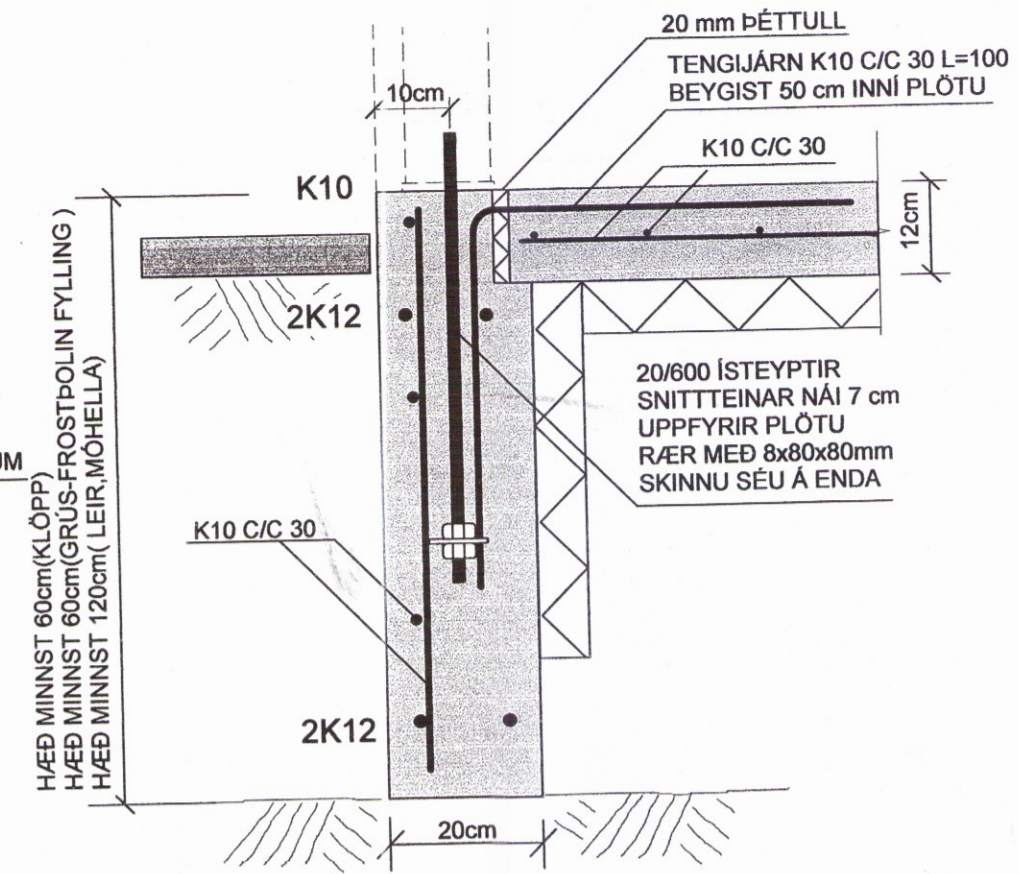

SNIÐ C-C MKV. 1:10

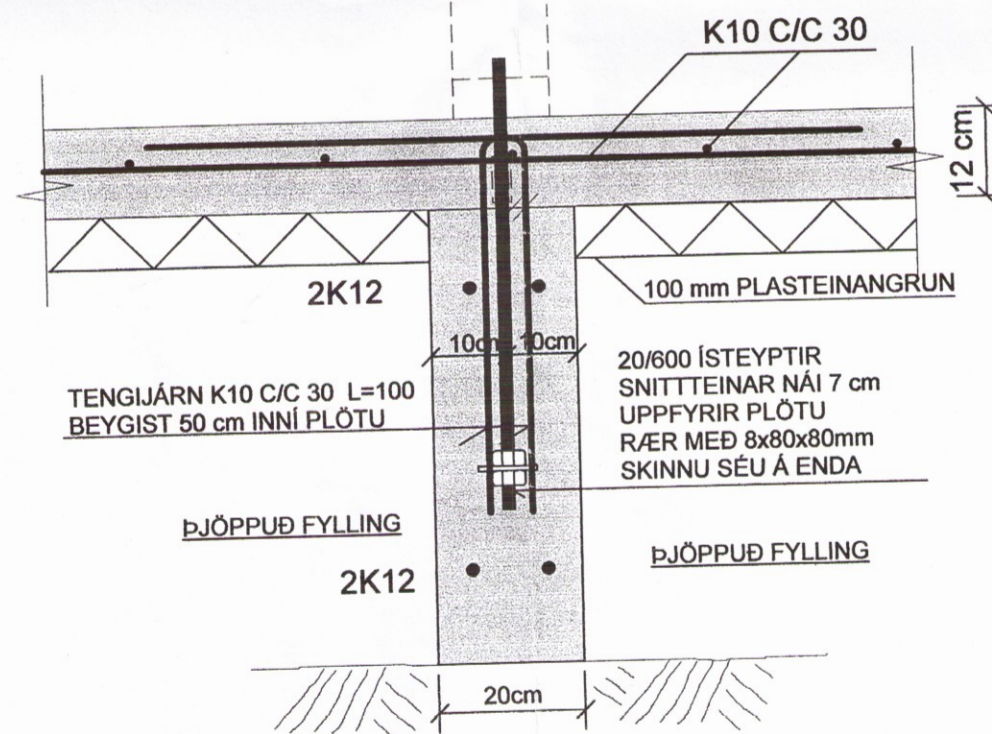

Skipulags- og byggingarfulltrúi Uppsveita bs.
Yfirfarið
12. jan. 2017
Þórunn Þórunn
Byggingarfulltrúi

SKÝRINGAR:

STEINSTEYPA: UNDIRSTÖÐUR OG BOTNPLATA S-250
LOFTINNIHALD SÉ 5-6% OG VS-TALA SÉ MINNI EN 0.55

STEYPUSTYRKARSTÁL: KS-50S
BOTNPLATA ER 12 cm Á ÞYKKI.
Í ALLA BOTNPLÖTUNA ER EINFÖLD JÁRNAGRIND K10 C/C 30
(NOTA MÁ BENDINET K-189 OG SÉ NETIÐ ÞÁ VÍXLLAGT
UM TVÖ MÖSKVA Á SAMSKYTTUM)

STÁLGAÐI BOLTA / SNITTEINA ER 8.8 ATH. VANDA SKAL
STAÐSETNINGU ÍSTEYPTRA BOLTA

SETJA SKAL 4cm STEINA UNDIR GRINDINA ÞAÐ ÞÉTT AÐ HÚN SÉ
Í JAFNRI HÆÐ MIÐAÐ VIÐ YFIRBORD PLÖTU.

UNDIR ALLA BOTNPLÖTUNA ER LAGT 100 mm EINANGRUNARPLAST.
POLYSTYREN, RÚMPUNGI EINANGRUNARPLASTSINS SÉ 24kg/m³
NIÐUR MEÐ SÖKKLUM KEMUR EINANGRUN.
EINSOG SÝNT ER Á SNIÐUM.

GRAFA SKAL GRUNNINN NIÐUR Á BURÐARHÆFAN BOTN
EF Fyllt er undir undirstöður þá skal það gert með
frostpölinni fyllingu sem þjappa skal
í lögum það vel að eftirfarandi skilyrðum sé fullnægt
E2 > 100 MPA OG HLUTFALLIÐ E2/E1 < EDA = 2.5
HÆÐ FYLLINGARÞÚÐA SÉ EKKI OFAR EN 80 cm UNDIR BOTNPLÖTU.

FYLLINGAR INNI GRUNN SKAL ÞJAPPA Í 30cm LÖGUM
MEÐ STÓRUM VIBRÖSLEÐA OG VÆTA VEL Á MILLI LAGA.

ALLAR MÁLSETNINGAR ERU Í SENTIMETRUM
ALLIR KÖTAR ERU Í METRUM.

ATH. PLÖTUKÓTI LIGGUR EKKI FYRIR
ENDANLEG HÆÐ ÁKVÆÐIN Á STAÐNUM.

TEIKN.NR. B101	TV Tæknavangur ehf. KT.450586-1889 Kirkjustétt 26, 113 Reykjavík Sími: 564 22 44, Netf. tv@vortex.is
KVARÐI: 1:50, 1:10	
DAGS: MARS 2016	
HANNAÐ: MG	VERKEFNI: SUÐURBAKKI 8, GESTAHÚS - GRÍMSNES OG GRAFNINGSHREPPI
TEIKNAD: MG	BURÐARVIRKI: UNDIRSTÖÐUR, GRUNNMYND SNIÐ OG SKÝRINGAR
YFIRFARIÐ: <i>Magnús Gylfason</i> Magnús Gylfason KT.201251-4199	Undirskrift <i>Guðna Gunnar Ó. Johnson</i> Guðna Gunnar Ó. Johnson ARKITEKT FAI Kt. 080657-7819

0316