

KRAFTSPERRA
B TÝPA-10400-14

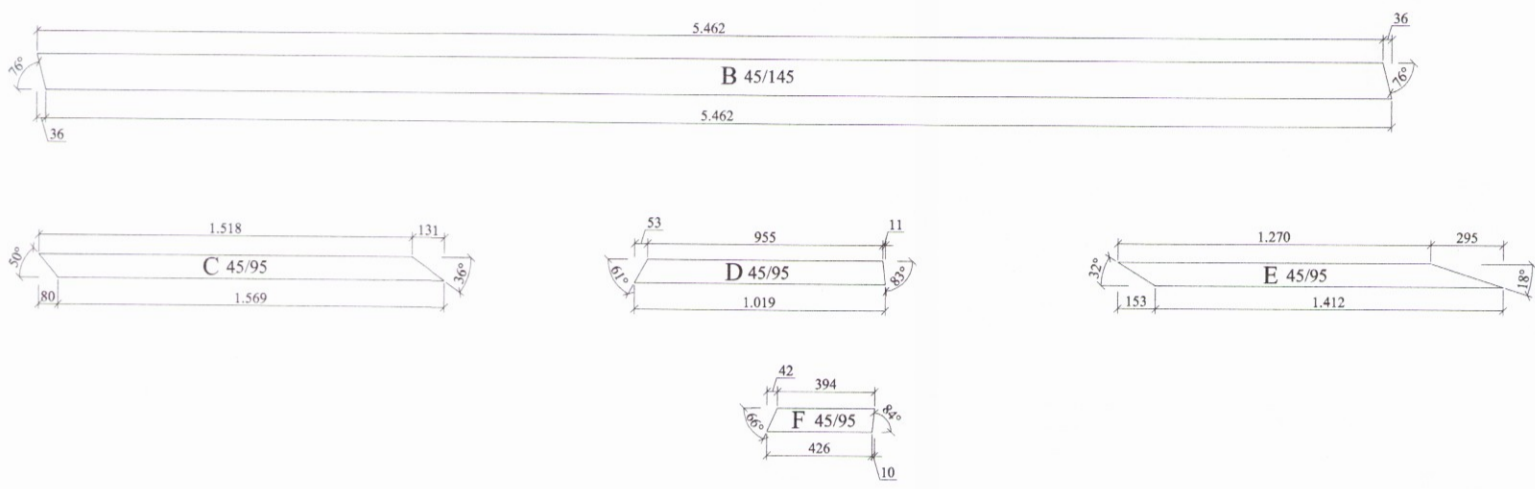

Frágangur á aukasamskeytum ef einhver eru.

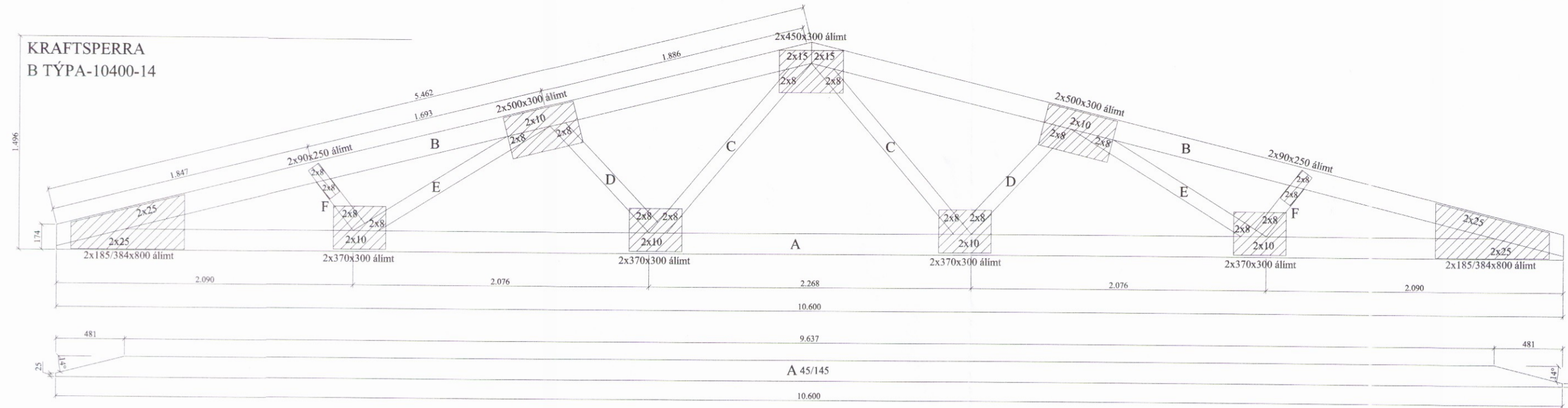
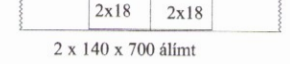

Efni í sperru:

Kjálkar og togband $\frac{45}{155}$
Stafir $\frac{45}{95}$

Sperrur, skýringatexti:

Efnisgæði:
Timbur: K18
Laskar: 15mm 7laga grenikrossviður
Stærð: Breidd x lengd í mm.
Álindur beggia megin.
Saumur 28/65 nema annað komi fram.

Álag:
Eiginálag: 0,71 N/m²
Snjóálag: 2,1 kN/m²
Vindálag: 1,4 kN/m²
Millibil á milli sperra er 900 mm
Öll mál eru í millimetrum, nema annað komi fram.

KRAFTSPERRA
A TÝPA-8400-14

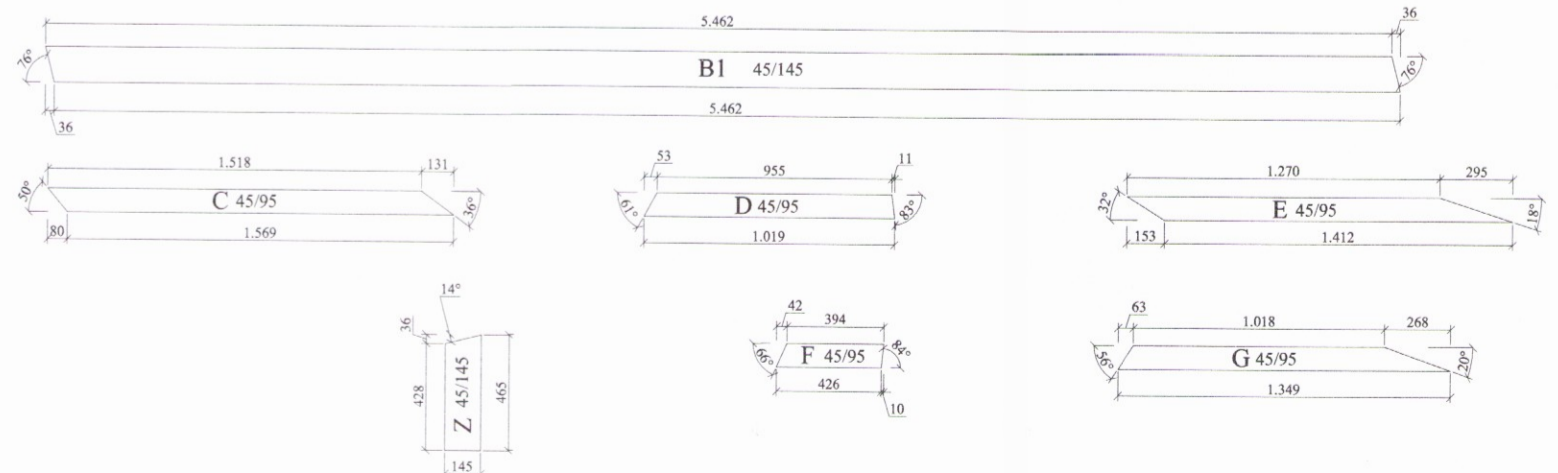
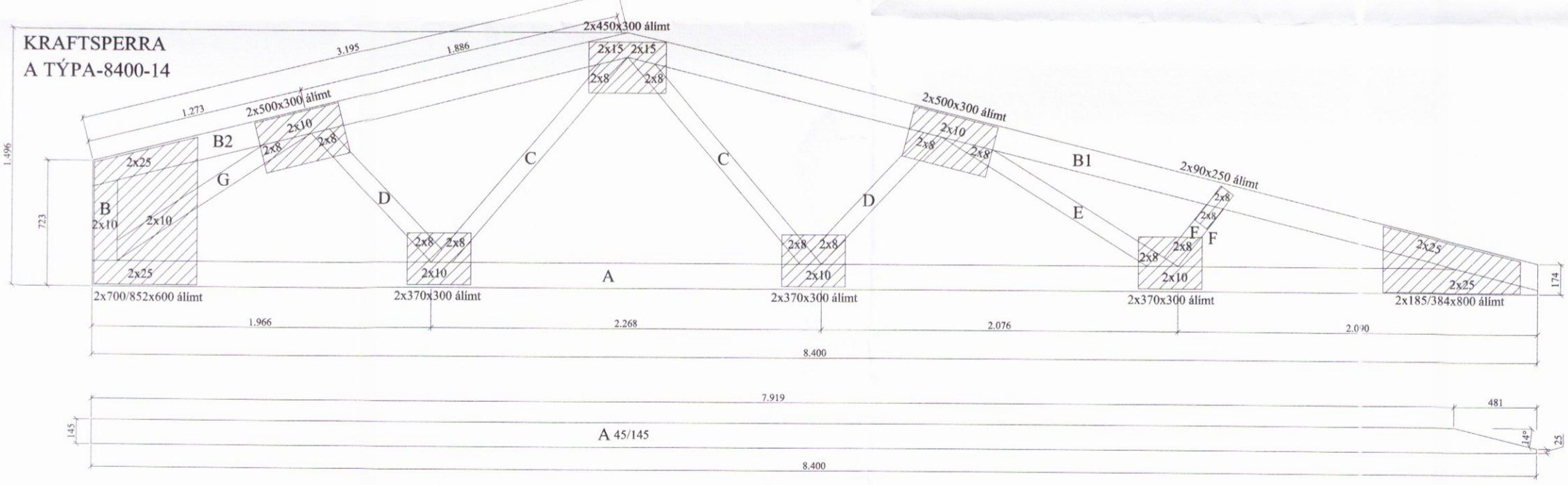

Frágangur á aukasamskeytum ef einhver eru.

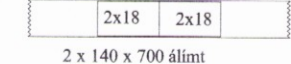

Efni í sperru:

Kjálkar og togband $\frac{45}{155}$
Stafir $\frac{45}{95}$

Sperrur, skýringatexti:

Efnisgæði:
Timbur: K18
Laskar: 15mm 7laga grenikrossviður
Stærð: Breidd x lengd í mm.
Álindur beggia megin.
Saumur 28/65 nema annað komi fram.

Álag:
Eiginálag: 0,7 kN/m²
Snjóálag: 2,1 kN/m²
Vindálag: 1,4 kN/m²
Millibil á milli sperra er 900 mm
Öll mál eru í millimetrum, nema annað komi fram.

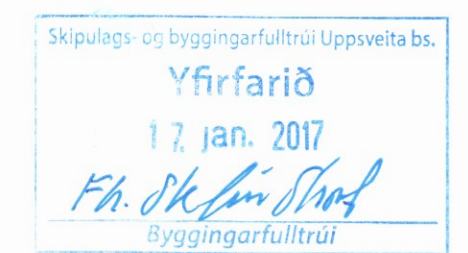

Almennar skýringar - þakvirki
Öll mál skulu staðfest skv. aðaltekningum/verkeikningum. Ef eitthvert misræmi er skulu verkeikningar frá arkitekt vera ráðandi, þó ber að láta hönnuði vita af misræmi.

Allur viður er C18 eða betra. Allan við utanhúss skal fúverja. Allur saumur og festingar utanhúss skal vera með heitzinkhúð eða ryðfrítt. Þak þéttklæðist með borðaklæðningu (25/150) er festist með heitgalv. saum 31/70 (3"), minnst 3 stk. í sperru/borð, 1 m inn á þakbrúnir skulu koma 4 stk. í sperru/borð.

Loftun skal gerð með 2x5stk. Ø40 í hvert sperrubili.

Ath: passa skal sérstaklega uppá að loftun yfir alla bita sem og á milli allra rýma sé í lagi.

Festingar:
F1
Þakásanker (BMF) nr. 290, 2 stk. kamsaumur, 40^o 4x7 stk.
F6
Sjá sértekningar.

Öll mál eru í millimetrum, nema annað sé tekið fram.
Br: Breyting Dags: Samþ:

VERKHÉITI: Friðheimar, 801 Bláskógabyggð Viðbygging, eldhús-skrifstofur	TEIKNINÚMÉR: 271
VERKHLUTI: Burðarvirki Ásýnd sperrur	ÚTGÁFA: A1
Hönnuður: Björgvin Viglundsson 040546-2009 Yfirfarið af hönnunarstjóra: Reynir Adamsson kt. 240448-2469	BLADSTÆRÐ: A-2 DAGS: 11.12.16
Bent Larsen Fróðason Byggingafræðingur B.Sc Sími 844-7699 bsverk@gmail.com	VERKNR: 16-38 MKV: 1:30