

Viðarklæðning liggjandi, örflítið lýst  
Glær viðarvörn með smá hvítu blandað í.

Viðarklæðning standandi, dökkgrá hálfþekjandi viðarvörn.

Skipulags- og byggingarfulltrúi Uppsveita bs.  
**Samþykkt**  
18 MAÍ 2016  
*[Signature]*  
Byggingarfulltrúi



Útlit suð vestur

Allir gluggar og  
hornstólpi í állit.

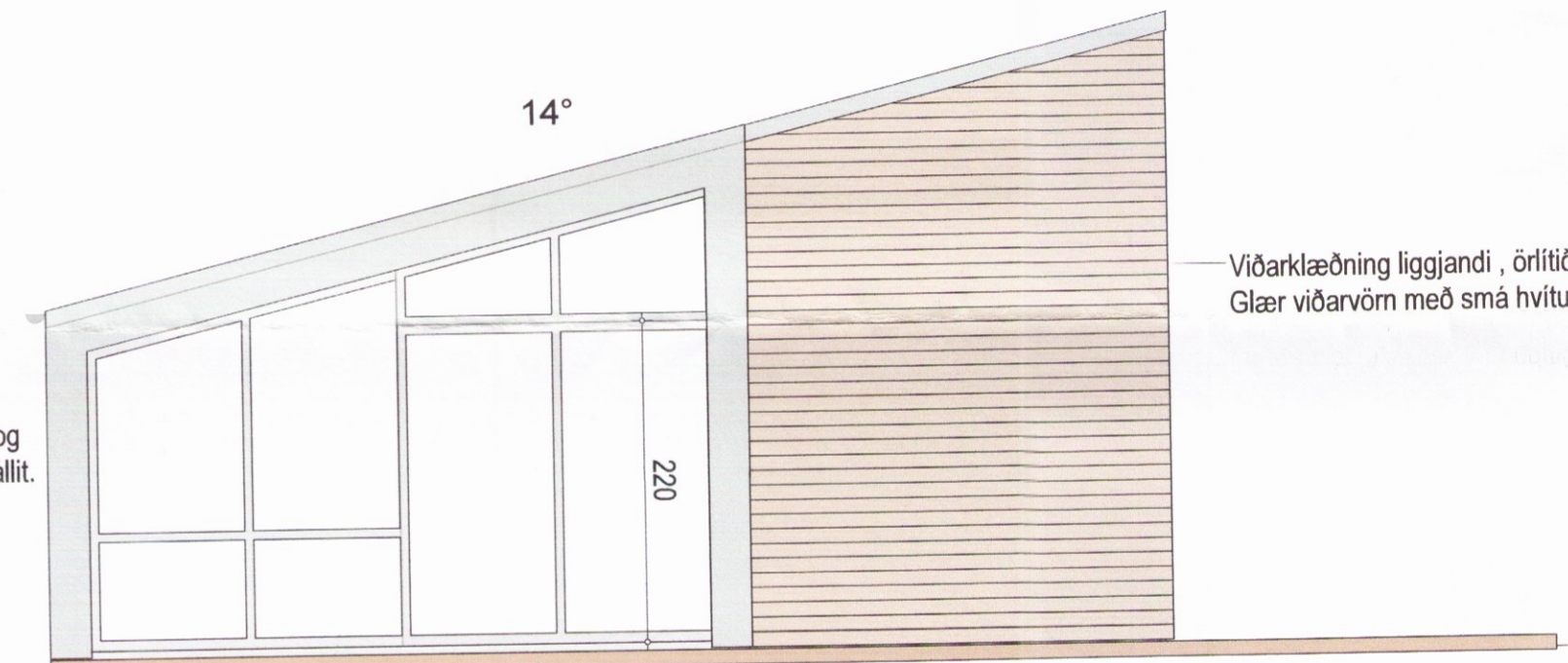

14°

Viðarklæðning liggjandi, örflítið lýst  
Glær viðarvörn með smá hvítu blandað í.

Allir gluggar og  
flasningar í állit.

Útlit suð vestur

Málsetningar eru í cm

Öll mál takist á staðnum áður en smíði hefst.  
Hafa skal samband við arkitekta áður en smíði hefst og alltaf ef eitthvað vafaatriði kemur upp.  
Allt efni og vinna skal vera samvæmt byggingarreglugerð.

Frágangur og ísetning glugga skal fara fram samkvæmt fyrirmælum framleiðanda og faglegum venjum.

Allar álflasningar, ál í hurðar og glugga og flasningar að utan skuli vera í lit sem er valin af arkitekt

Gæta skal að því að réttar skúfur og festingar séu notaðar við álflasningar og fl. til að forðast tæringu.

Allar festingar skulu vera samkv. teikningum burðarþolshönnuðar.

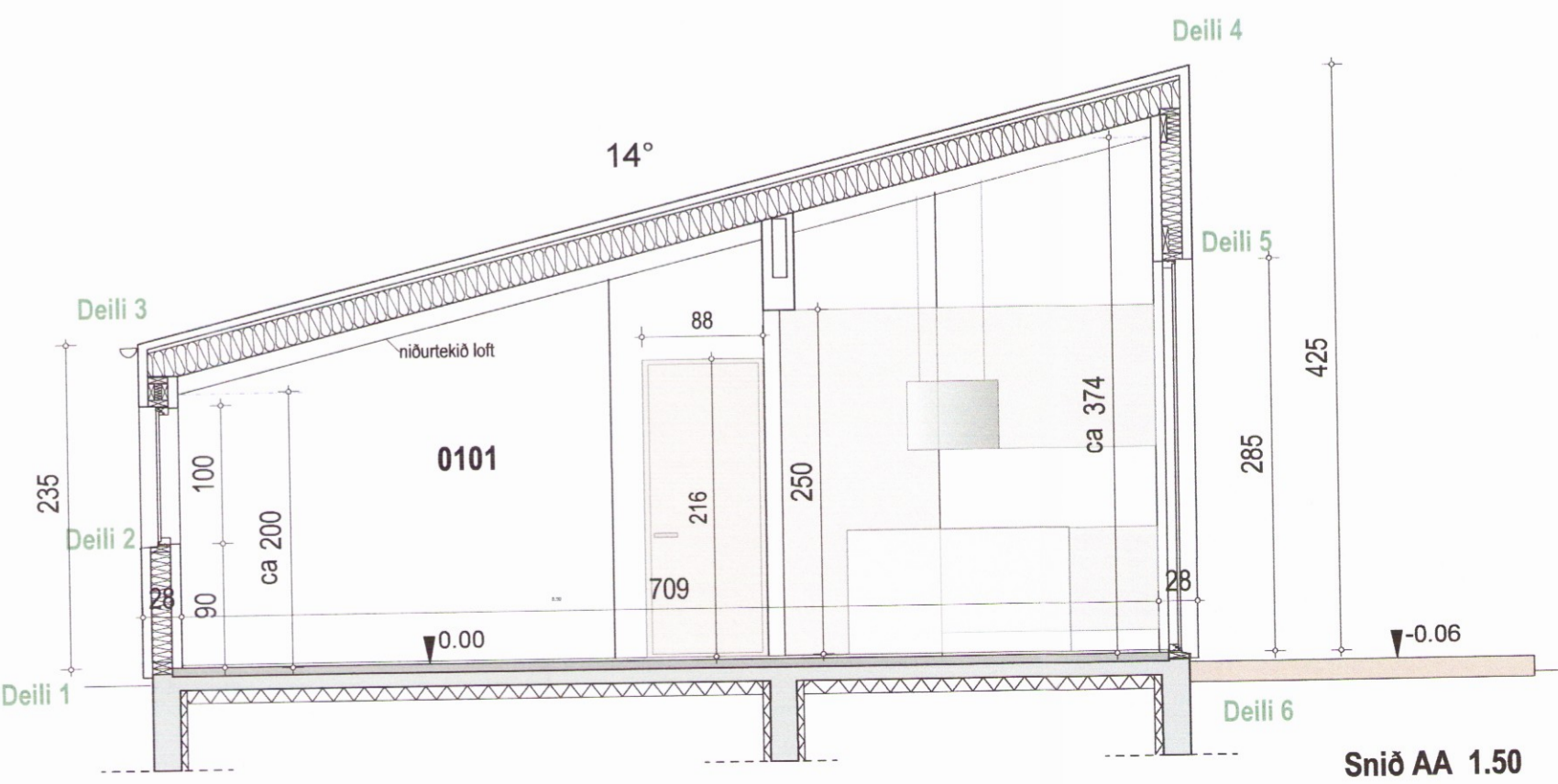

Snið AA 1.50

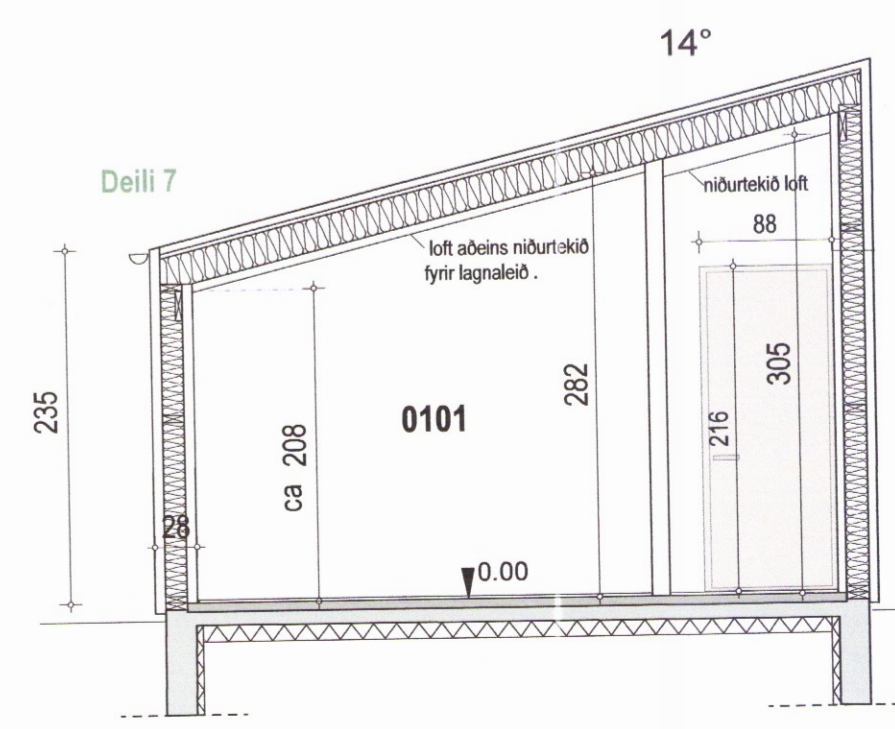

Snið BB 1.50

Breyting

Kerbyggð 17 í Grímsnesi, landnr. 224183

Sérteikning : Sneiðingar, útlit	Dagsetning		
	27 október 2016		
Verknúmer	Teiknúmer	Breyting	Kvaðri
			1.50
15-04	S-02		Stærð uppdrætt
A2			

Arkitektar: Guðríður Inga Sigurjónsdóttir 030159-4979

*[Signature]*  
studíóhringur

inga sigurjóns arkitekt fai  
Tjarnargata 10, 101 Reykjavík sími og fax: 5626163, gsm: 8246163