

Viðarklæðning liggjandi , örliðið lýst
Glær viðarvörn með smá hvítu blandað í .

Viðarklæðning standandi , dökkgrá hálfþekjandi viðarvörn .

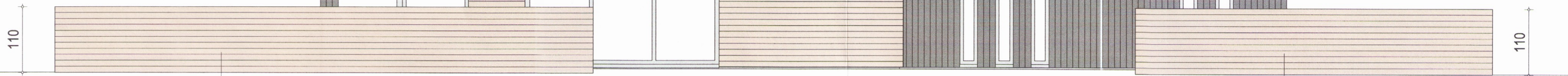

Grindverk -Viðarborð liggjandi , örliðið lýst
Glær viðarvörn með smá hvítu blandað í .

Útlit suð austur - með skjólveggjum

Grindverk -Viðarborð liggjandi , örliðið lýst
Glær viðarvörn með smá hvítu blandað í .

Viðarklæðning liggjandi , örliðið lýst
Glær viðarvörn með smá hvítu blandað í .

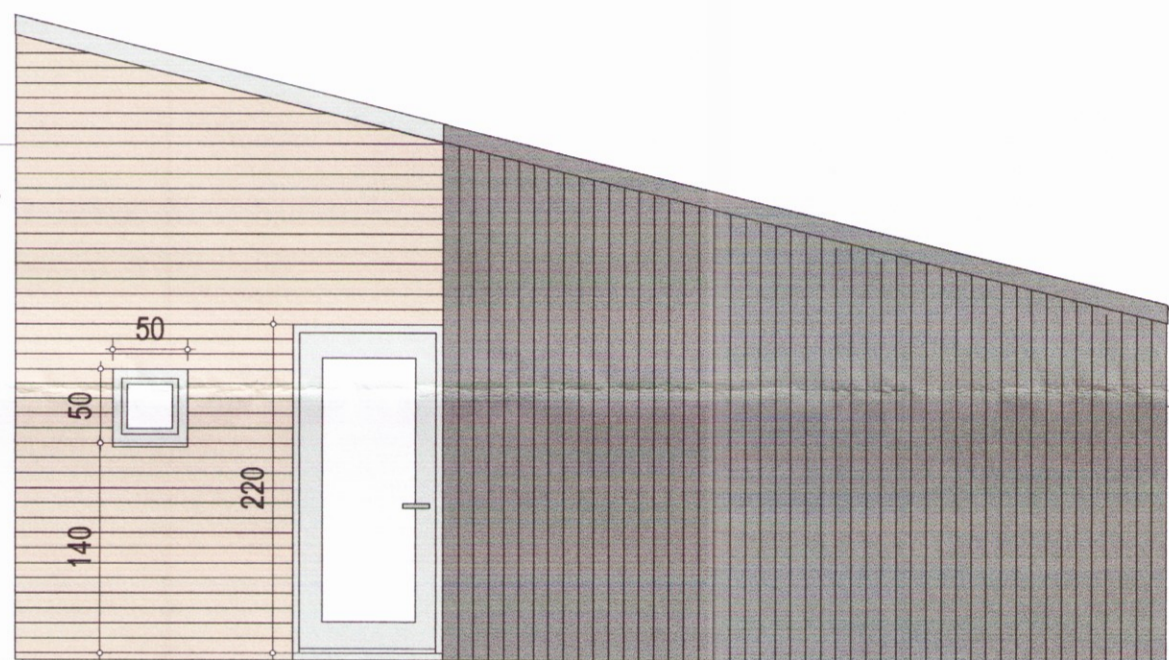

Viðarklæðning standandi , dökkgrá hálfþekjandi viðarvörn .

Útihurðir eru í állit

Útlit norð austur

Málsetningar eru í cm

Öll mál takist á staðnum áður en smíði hefst.

Hafa skal samband við arkitekta áður en smíði hefst og alltaf ef eitthvað vafaatriði kemur upp.

Allt efni og vinna skal vera samvæmt byggingarreglugerð.

Frágangur og ísetning glugga skal fara fram samkvæmt fyrirmælum framleiðanda og faglegum venjum.

Allar álflasningar , ál í hurðar og glugga og flasningar að utan skuli vera í lit sem er valin af arkitekt

Gæta skal að því að réttar skúfur og festingar séu notaðar við álflasningar og fl. til að forðast tæringu.

Allar festingar skulu vera samkv. teikningum burðarþolshönnuðar.

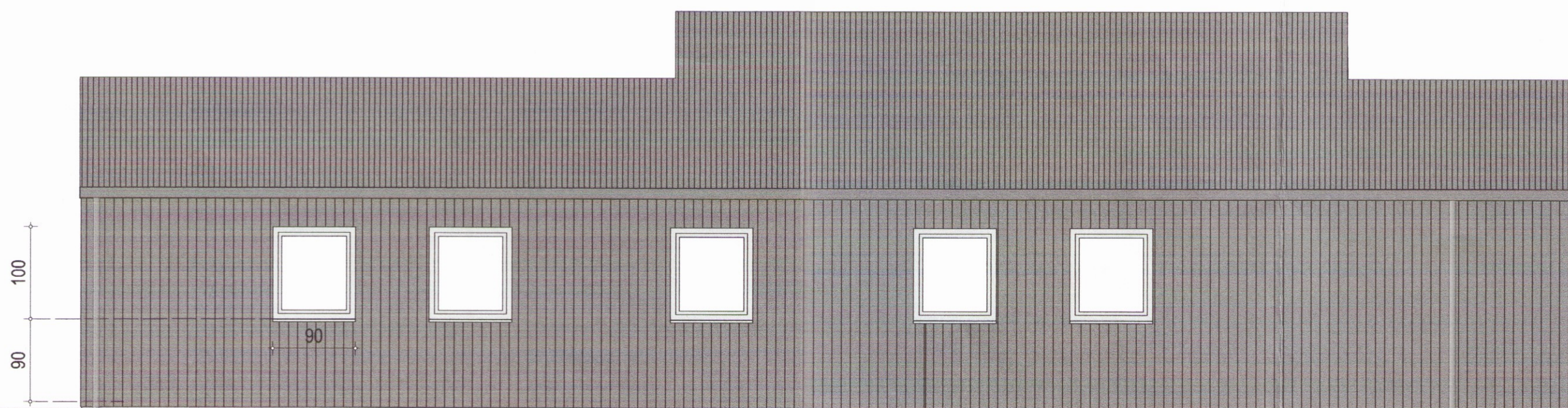

Þakrenna , þakniðurfall og þak og flasningar á þaki : koksgrátt ál.

Viðarklæðning standandi , dökkgrá hálfþekjandi viðarvörn .

Gluggar og flasningar í kringum glugga eru í állit

Útlit norð vestur

Breyting

Kerbyggð 17 í Grímsnesi , landnr . 224183

Sérteikning : Útlit

Dagsetning

27 október 2016

Kvalni

1.50

Verknúmer

15-04

Teiknúmer

S-03

Breyting

Stærð uppdrahta

A2

Arkitektar:

Guðrún Inga Sigurjónsdóttir 030159-4979

Guðrún Inga Sigurjónsdóttir
studíóhringur

inga sigurjóns arkitekt fai

Tjarnargata 10 , 101 Reykjavík sími og fax: 5626163 , gsm : 8246163