



**Almennt:**  
 Sótt er um leyfi fyrir gistihúsi Mhl. 15 á löðinni Miðdalskot, Bláskógabyggð.  
 Gistihúsið mhl 15 er 99,8 fermetra timburhús á einni hæð. Gistihúsið er 363,8 rúmmetrar.  
 Ráðgert er að húsin verði samtals firm á löðinni (tjú gísteiningar).  
 Ein gísteining af þeim tíu sem áætlaðar eru, verður hönnuð með algildri hönnun samkvæmt gr. 6.11.1 í byggingarreglugerð.  
 Við gerð stiga og bílastæða skal farið eftir leiðbeiningumstöðlum Mannvirkjastofnunar um aðgengi.

**Gólf:**  
 Sökkjar eru staðsteyptir á þjappaða fyllingu. Botnplata er staðsteypt.  
 Sökkjar eru eingraðir með 75mm plasteinangrun og botnplata með 100mm plasteinangrun.  
**Útveggir:**  
 Eru byggðir úr timbrugrind klæddir að utan af með krossvíð, loftunnargrind og eru útveggir klæddir með víðarklæðningu.  
 Milli timburstöða er eingrað með 150mm steinull, á timbrugrind kemur rakavamarlag, rafslagagrind og gífs- eða spónarplötuklæðningu.

**Léttir innveggir:**  
 Léttir innveggir eru gerðir úr 34x70mm timburstöðum og eingraðir með 50mm einangrun. Klæðning innvegga er panelklæðning nema í sturturými sem klætt verður með rakapölnungisplötum. Veggur milli notainga verður klæddur út að ystu vegg og þakklæðningu samkvæmt leiðbeiningum Mannvirkjastofnunar.

Hjóðkröfur milli notainga er sú sama og á milli hótélherbergja eða Rw 52db.

**Þakvirki:**  
 Þakvirki er að hluta til kraftspennþak en yfir alrými er hefðbundið þakvirki með sperrum sem hvela á útveggjum og mænistöbla. Þakhalli er 18°. Þak er eingrað með 200mm steinullareinangrun með vindvörn. Sperrur eru klæddar með 25x150mm borðklæðningu þakþappa og búrklæðningu.  
 Að innan kemur rakavamarlag lagnagrind og panelklæðning.  
 Þakkantur er úr bandsöguðum borðum með utanálggjandi ál-þakrennum og niðurföllum.

**Lagnir:**  
 Allar neyskuvatslagnir lagðar í botnplötu. Kalt vatn undir einangrun en heitvatnslagnir steyptar í botnplötu.  
 Húsið er hitað upp með ofnum en gólfhitagagnir eru í alrými.  
 Fráveita er lögð í rotbró og frágangur samkvæmt lögum og reglugerð. Settar verða tvær rotþrær sem mun þjóna öllum firm húsunum sem ráðgert er að muni koma á löðinni.

**Gluggar og hurðir:**  
 Gluggar eru timburgluggar sem og hurðir.

**Annað:**  
 Í húsinu skal vera slökkvitæki.  
 Stærð allra björgunnaropa er tilgreind á grunnmynd.

**Skýringar tákna á grunnmynd:**  
 R = Reykskyngjari  
 LR = Loftæsting  
 SL = Slökkvitæki  
 BO = Björgunnarop  
 NF = Niðurfall  
 GK = Gólfkóti  
**U-gildi:**  
 U-gildi hvers byggingarhluta skal vera innan eftirfarandi gilda. (W/m<sup>2</sup> K)  
 Þak 0.20  
 Útveggur 0.40  
 Gluggar 2.0  
 Hurðir 3.0  
 Gólf á fyllingu 0.30  
 Útveggir vegjó meðaltal 0.85

Breytingar 15 nóvember 2016  
 lagfæringar á rýmisnúmerum

**Miðdalskot, Bláskógabyggð**  
 A-14-032 **Afstöðumynd mhl.15**

Eiríkur Vignir Pálsson BFI Kt: 010875-4179  
 Kjartan Sigurbjartsson BFI Kt: 190275-5319  
 Teikn. K.Sig  
 Dags. Nóvember 2016  
 Mkv. 1:500  
 Bláðast. A-2  
 0545  
**01.01-B**

**HELSTU STÆRDIR:**

15-0101 Gistihús.....	49.9 m <sup>2</sup>	171.9m <sup>2</sup>
15-0102 Gistihús.....	49.9 m <sup>2</sup>	171.9m <sup>2</sup>

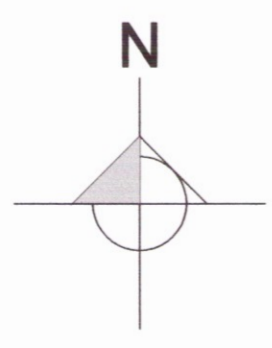
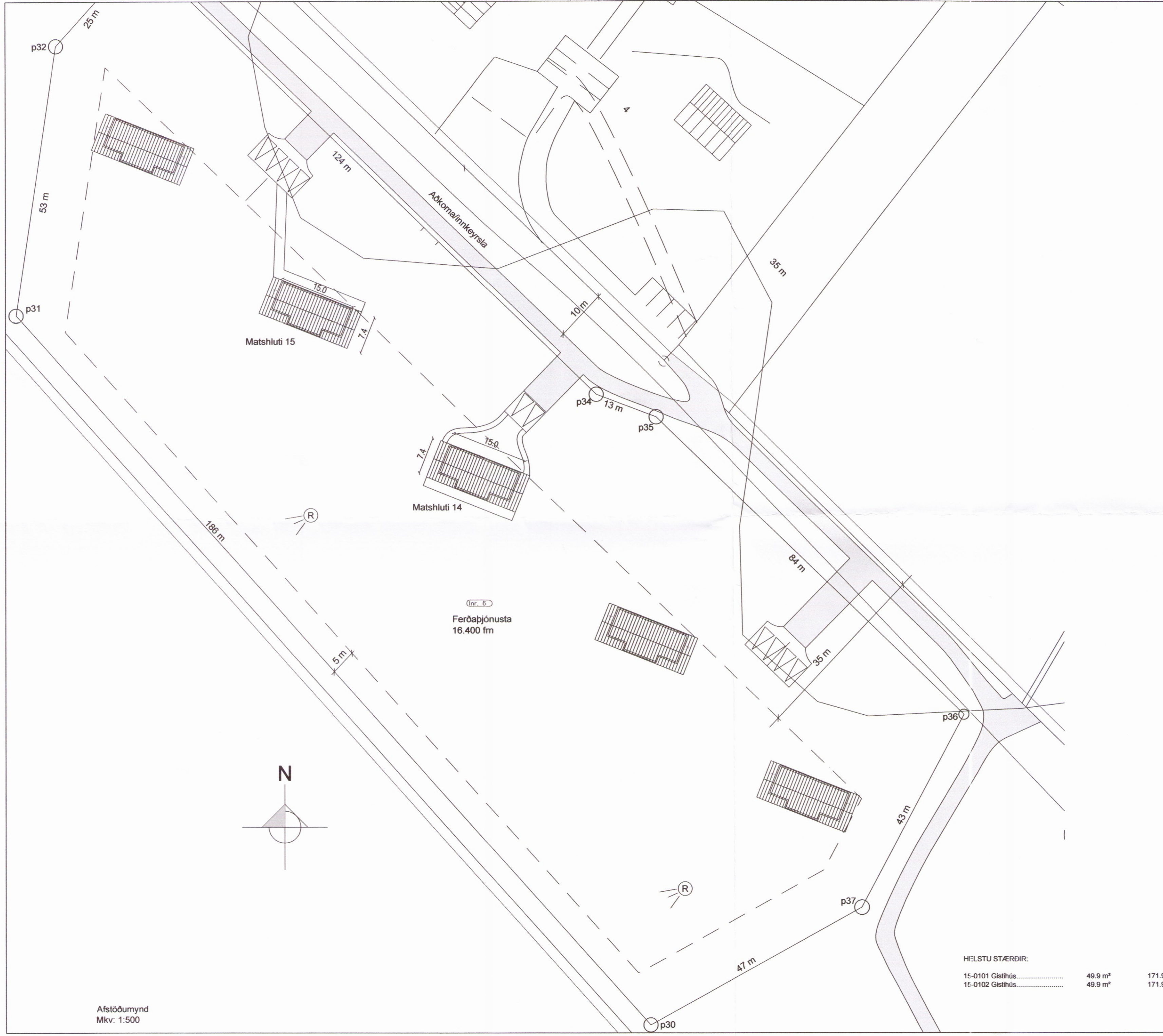

Afstöðumynd  
 Mkv: 1:500