

1 Afstöðumynd
 1 : 500

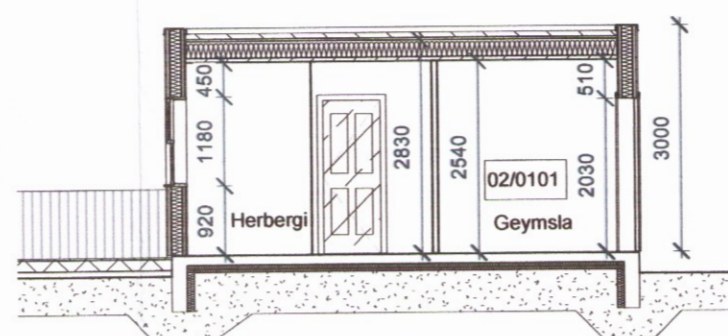

3 Sneiðing gestahús
 1 : 100

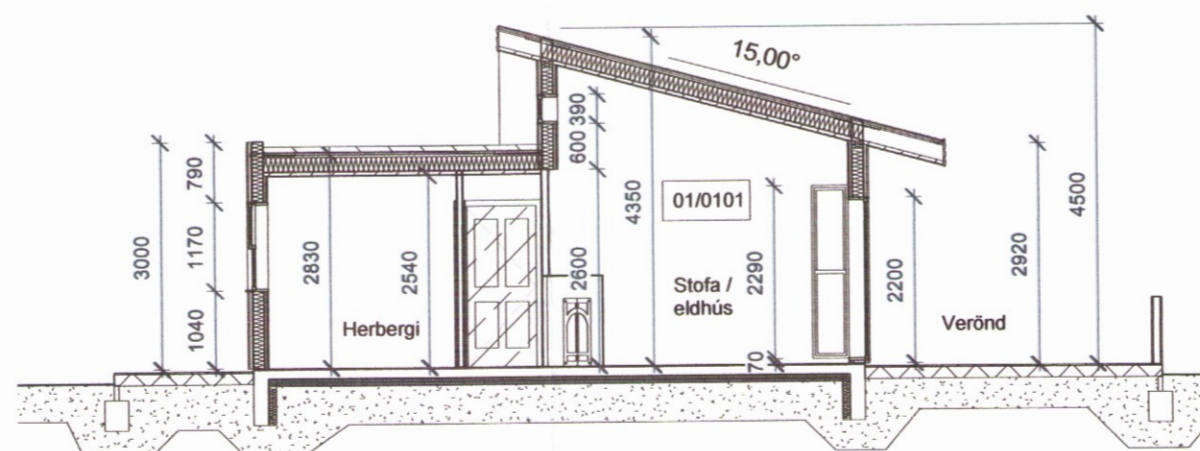

2 Sneiðing sumarhús
 1 : 100

STÆRÐIR	FLATARMÁL	RÜMMÁL
01/0101 SUMARHÚS	84,0 m ²	163,7 m ³
02/0101 GEYMSLA / GESTAHÚS	25,0 m ²	60,0 m ³
SAMTALS:	109,0 m²	213,2 m³

BYGGINGARI

Um er að ra... Kamsbraut.
 Undirstöður s... steinsteypu á þjappaðri
 fyllingu. Gólfpl... 70 mm plasteinangrun.

Útveggir eru úr 5... Klæðningin er
 loftræst 12 mm gri... crossviði og einangrað
 með 150 mm steinu... innan er rakavarnarlag og
 lagnagrind. Veggir er... með klæðningu í flokki 2.

Húsið er klætt að utan með bandsagaðri viðarklæðningu annarsvegar og
 liggjandi báruáli hinsvegar.

Innveggir eru 70 mm blikk/timburgrindur, einangraðar með 70 mm steinull,
 og klæddir með klæðningu í flokki 2.

Þakið er tvískipt. Neðra þakið er flatt, byggt upp með timbursperrum og einangrað
 með 200 mm þakull. Dúklagt með fargi. Rakavarnarlag, klæðning í flokki 2.
 Loftun er um Ø40 mm rör coc 300 mm á langhlíðum hússins.
 Efra þakið er hefðbundið,
 byggt upp með timbursperrum og einangrað með 200 mm þakull.
 Rakavarnarlag, klæðning í flokki 2., klætt með 25 mm borðaklæðningu,
 tjórupappa og báruáli
 Loftun er um Ø40 mm rör coc 300 mm á langhlíðum hússins.
 Þakkassi er úr timbri og rennur eru utan við klæðningu.
 Klæðning þakkassa er bandsöguð viðarklæðning.

Allt gler skal vera K-gler, gluggar smíðaðir úr furu. Gler skal vera með
 12 mm loftbili og 8 mm í opnanlegum fögum.

Loftþræsing er með opnanlegum fögum.

Byggingin skal byggð samkvæmt gildandi stöðlum og reglugerðum.
 Kólnunartölur eru samkvæmt reglugerð.
 Allt byggingarefni skal standast íslenskar byggingarreglugerðir
 og öll vinna unnin af fagmönnum.

Öll mál eru í mm.

Heitur pottur í verönd skal búinn læsanlegu loki til að hylja hann með
 þegar hann er ekki í notkun. Barmur pottisins skal vera a.m.k. 0,40 m yfir
 göngusvæði umhverfis hana.

Frárennslislagnir í jörð eru úr PVC-plasti.
 Neysluvatnslagnir eru rör í rör og hitakerfið er hefðbundið gólfhitakerfi.
 Gólfniðurföll eru í öllum votrymum.
 Vatn skal renna óhindrað að niðurfalli.

BRUNAVARNIR

Handslökkvitæki skal vera í sumarhúsi.
 Koma skal fyrir reykskynjurum í samræmi við það sem kemur fram á grunnmynd.

Í hverju svefnherbergi skal vera björgunarop.
 Björgunarop skulu vera að lágmarki 500x500 mm (ljósop).

Húsið er byggt skv. ákvæðum byggingarreglugerðar nr. 441/1998

-	-	-	-	-	-
-	-	-	-	-	-
-	-	-	-	-	-
-	-	-	-	-	-
A	15.6.2015	Þaki breytt, Gluggar breytt, Geymsla felld út.	?	mbl et	BH
Nr.	Dags.	Breyting.			Samp.
Frumstærð blaðs	Minnað í mkv. 1:2	Mkv.:	Dags:	Verk.nr.:	Teikn.nr.:
A2	A3	1:100	10.3.2012	VS112511	A-102
			Hannað:	Teiknað:	Yfirf.:
			BH	BH	AKH
			Kamsbraut 2 Öndverðarnes Sumarhús Afstaða og sneiðingar		
			Samp: <i>030465-4315</i> <i>Birko</i>		

0549