

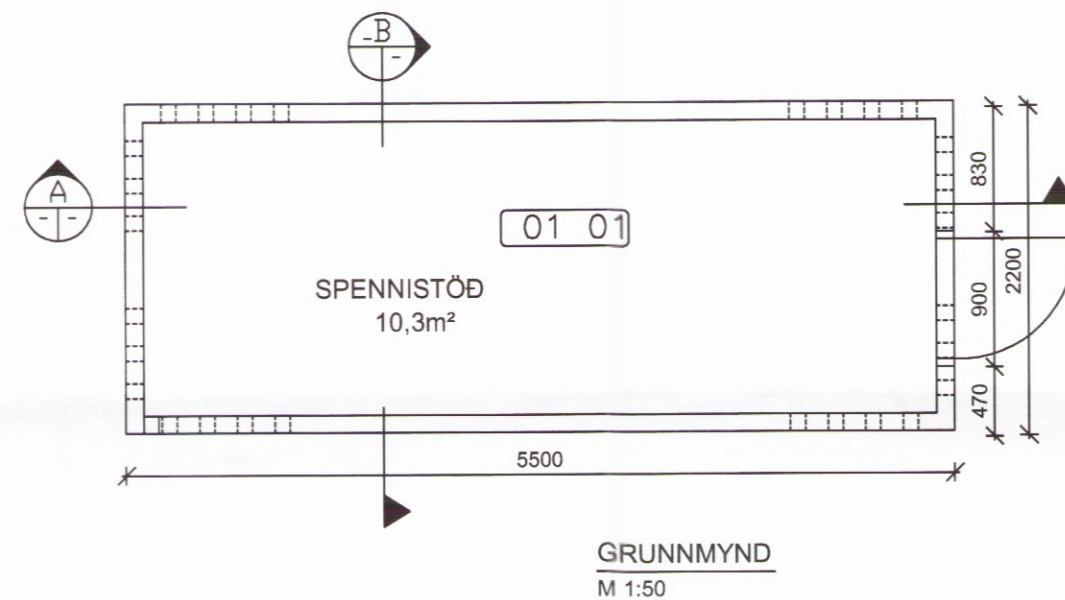

ADALHÖNNUÐUR

ÚTG. DAGS. ÚTGÁFUFRILL HANNAÐ TEIKN. YFIRF.

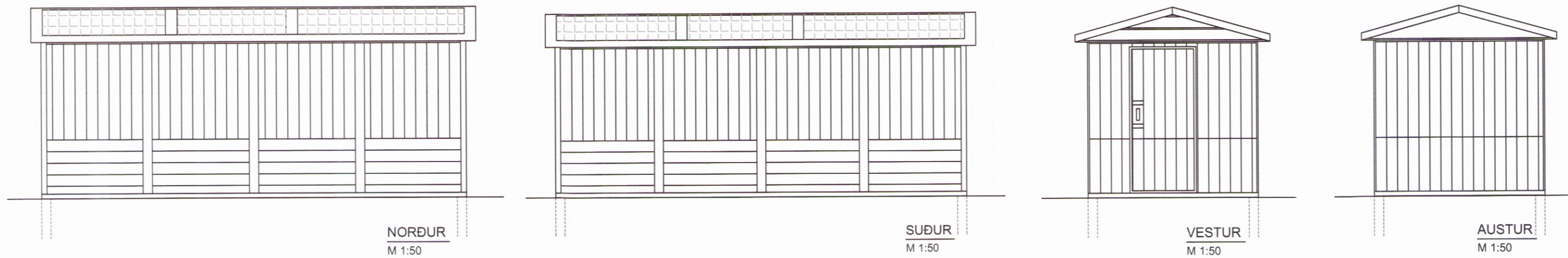

SKÝRINGAR

HÚSID ER FORSMÍÐUÐ SPENNISTÖÐ.

BYGGINGARLÝSING:
 UNDIRSTÖÐUR OG NEDSTI HLUTI
 VEGGJA ERU ÚR JÁRNBENTRI
 STEINSTEYPU, ÓEINANGRUÐ.
 YFIRBYGGING ER BYGGÐ ÚR
 SJÁLFBERANDI RAMMA,
 SMÍÐUÐ ÚR 2mm ALUZINK
 STÁLPLÖTUM. KLÆÐNING ER
 STANDANDI OG LIGGJANDI ÚR
 ÞRÝSTIFÚAVÖRÐU TIMBRI OG
 FEST MEÐ PRÓFIL Í HVERN ENDA.
 ÞAK ER MEÐ STALLAÐARI
 ÞAKKLÆÐINGU, ÞAKKANTAR ÚR ÁLI.
 RAFMAGN KEMUR FRÁ RARIK.
 LOFTRÆSTING ER Í GEGNUM
 LOFTSTREYMIS GAT Í ÞAKI.
 BÍLASTÆÐI ER Á ÞJÓNUSTUPLANI Í
 KRINGUM HÚSID.

01 01 NOTEINGANÚMÉR

HELSTU STÆRÐIR: - SJÁ SKRÁNINGARTÖFLU
 FLATAMÁL HÚSS: 12,1m²
 RÚMMÁL HÚSS: 38,4m³

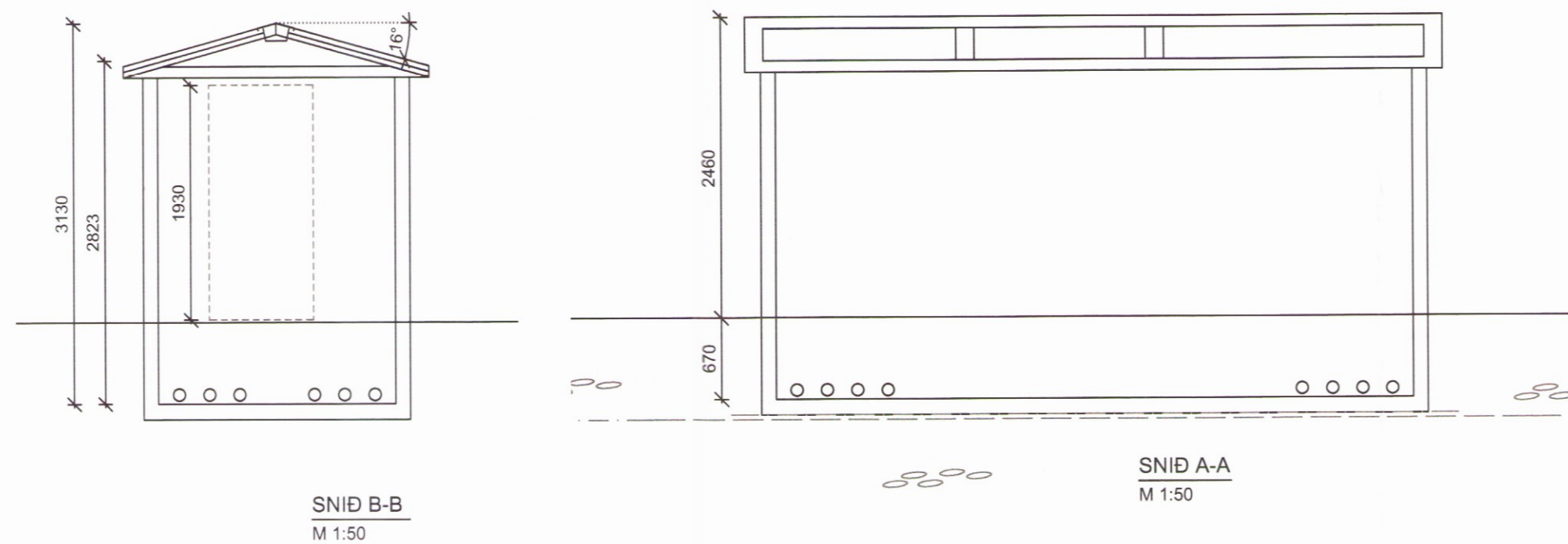

Spennistöð - Magnum 550
 Reykhol, Bláskógabyggð
 801 Selfoss

Aðaluppdráttur
 Grunnmynd, útlit, snið
 Skýringar

TEIKNÚMÉR	BLAÐSTÆRÐ	HANNAÐ:	GH
2137-068-05	A2	TEIKNAD:	MJG
01-002-02		YFIRFARIÐ:	GH

DAGS.	MELIKVARIÐ	ÚTGÁFA
29.10.2014	1:50	A

SAMÞYKKT:
 Kennitala: Guðmundur Hjaltason, kt. 070966-5579